

EDIFICAÇÕES
RESIDENCIAIS
(EXISTENTES)

ÁREA DE
INTERVENÇÃO

EDIFICAÇÕES
RESIDENCIAIS
(EXISTENTES)

INFORMAÇÕES LEGAIS			
<p>LEI PROJETO</p>	<p>LEI CONSTRUÇÃO</p>		
<p>ASSINATURAS</p> <p>CLIENTE: _____ NOME COMPLETO DO CLIENTE - (OBRIG.)</p> <p>PROJETO: _____</p> <p>PROJETO: _____</p> <p>CONSTRUÇÃO: _____</p>	<p>ANÁLISE DE PROJETO</p> <p><i>Cláudia Vilas Bôas</i></p> <p>Cláudia Vilas Bôas Eng. Civil CREA-CE 14365-D</p>		
OBSERVAÇÕES			
OBS. 01	CONFERIR E ADAPTAR MEDIDAS NO LOCAL		
OBS. 02	EM CASO DE DÚVIDAS OS ARQUITETOS DEVERÃO SER CONSULTADOS		
OBS. 03			
OBS. 04			
OBS. 05			
REVISÕES			
R01	EMIÇÃO INICIAL	07/09/17	-

INFORMAÇÕES DO PROJETO			
PROJETO	MERCADO/CENTRO COMUNITÁRIO	RESPONSÁVEL	-
CLIENTE	MUNICÍPIO DE CAMPOS SALES	DESENHADO	-
ENDEREÇO	BARÃO DE AQUÍRAZ - CAMPOS SALES/CE	DATA	07/09/17
INFORMAÇÕES DA FRANCHA			
PROJETO	B-CS-MERCADO BA-EP-ARQ-R01 DWG	DISCIPLINA	PROJETO DE ARQUITETURA
CONTEÚDO	01 - ÁREA DE INTERVENÇÃO	ETAPA	ESTUDO PRELIMINAR
		ASSINADO	PROJETO BÁSICO
		PROJETA	

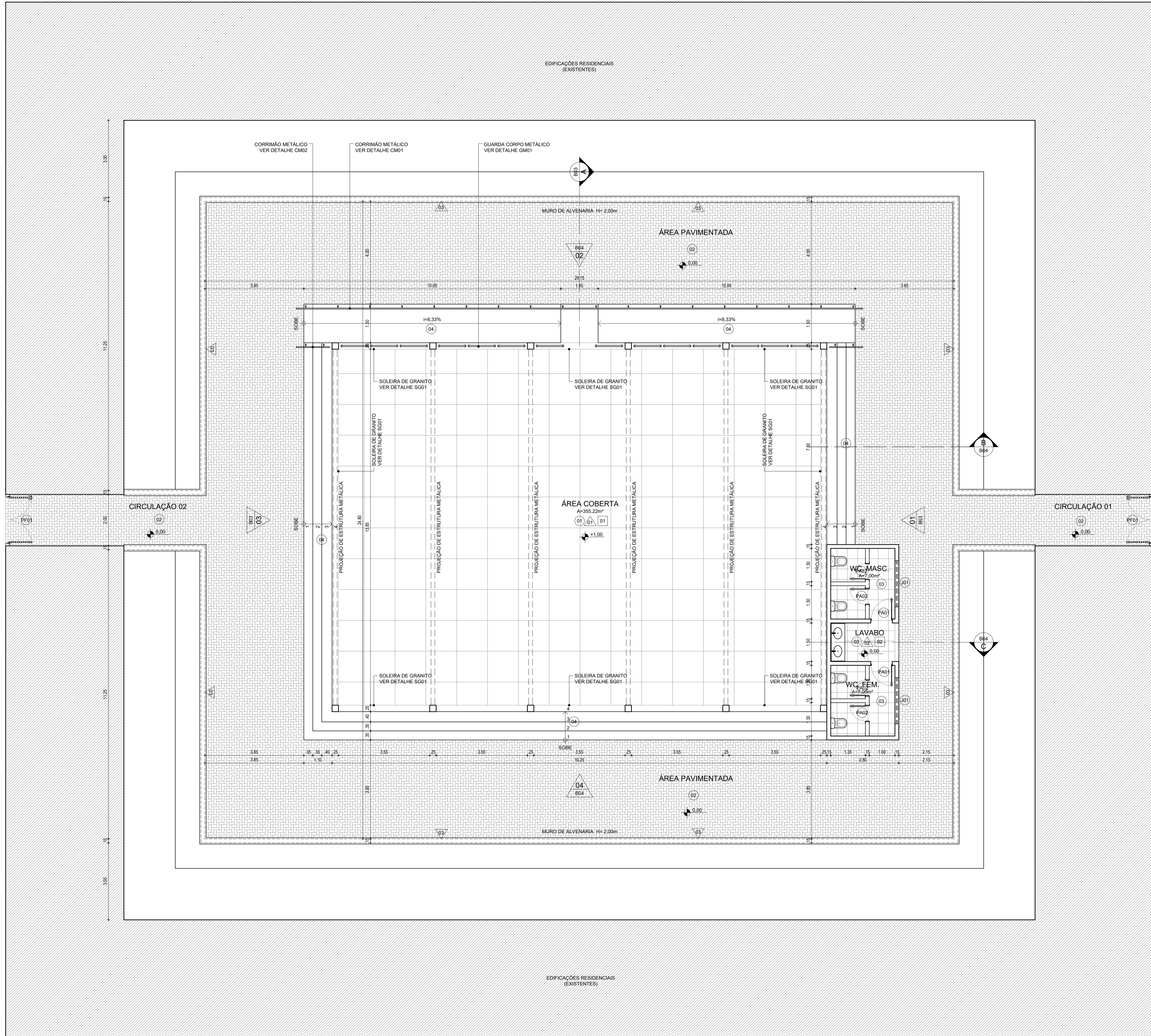

LEGENDAS GRÁFICAS

AMBIENTES	FACHADAS	CORTES	DETALHES	VISTAS
0.01 NÚMERO DO AMBIENTE	01 B05 NÚMERO DA PRANCHA	01 A B06 NÚMERO DA PRANCHA	01 F02 NÚMERO DA PRANCHA	01 SENTIDO DA VISTA

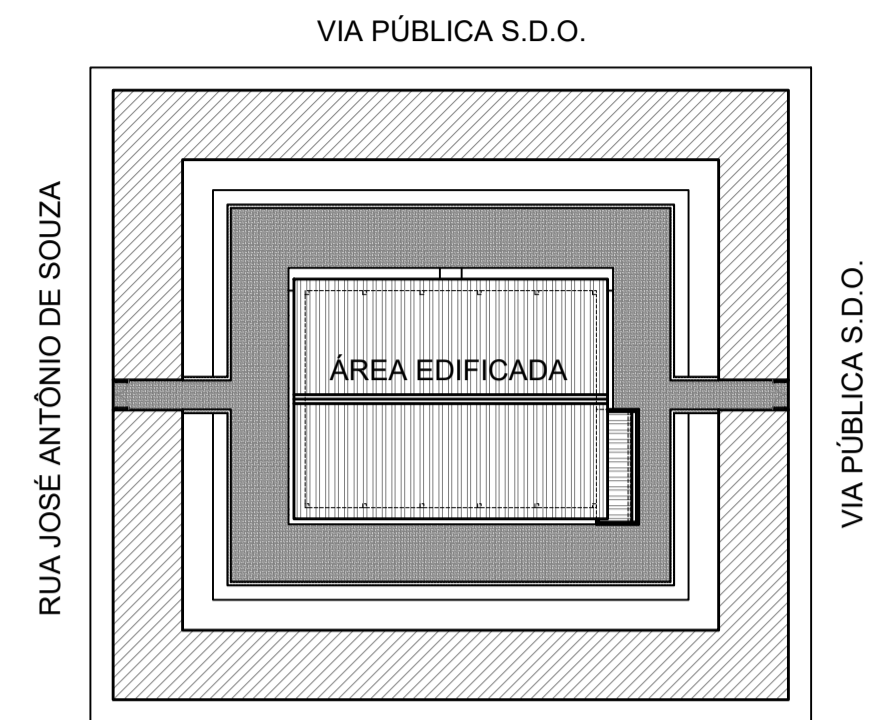
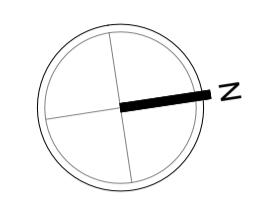

01 PLANTA DE SITUAÇÃO
ESC.: 1/500

QUADRO DE ÁREAS

ÁREA TOTAL DO TERRENO	753,92 M ²
ÁREA TOTAL CONSTRUÍDA	376,50 M ²
ÁREA DE PROJEÇÃO DA EDIFICAÇÃO	376,50 M ²
ÁREA TOTAL IMPERMEÁVEL	669,57 M ²
EDIFICAÇÃO	376,50 M ²
ÁREA PAVIMENTADA (75%)	283,07 M ²
ÁREA TOTAL PERMEÁVEL	94,35 M ²
ÁREA PAVIMENTADA (25%)	94,35 M ²
TAXA DE OCUPAÇÃO	49,00 %
ÍNDICE DE APROVEITAMENTO	0,49
TAXA DE PERMEABILIDADE	12,51 %

QUADRO DE ESPECIFICAÇÕES DE MATERIAIS

ITEM	DESCRIÇÃO
01	CONCRETO POLIDO, TIPO INDUSTRIAL, COR NATURAL, COM JUNTAS PLÁSTICAS ESPACADAS EM 1,20X1,20M
02	BLOCO INTERTRAVADO DE CONCRETO, 20X10CM, COR NATURAL, ASSENTAMENTO TIPO ESPINHA DE PEIXE
03	CERÂMICA ESMALTADA, 45X45CM, COR BRANCA, COM REJUNTE EPOXI NA COR BRANCO GELO
04	PEDRA CARIRI, 40X40CM
01	PAREDE
01	TIJOLINHO CERÂMICO, 30X7,5CM, COR MARROM
02	CERÂMICA ESMALTADA, 45X45CM, COR BRANCA, COM REJUNTE EPOXI NA COR BRANCO GELO
03	TEXTURA ACRÍLICA, COR VERDE MUSGO
04	PEDRA CARIRI, 40X40CM
01	TETO
01	COBERTA COM ESTRUTURA METÁLICA APARENTE
02	LAJE DE CONCRETO PINTADA COM TINTA ACRÍLICA NA COR BRANCO NEVE, EMASSADA COM MASSA PVA E LIXADA

QUADRO DE ESQUADRIAS

ITEM	L(m)	H(m)	P(m)	QUANT.	ABERTURA	MATERIAL
PORTAS						
PA01	0,80	2,10	-	02	ABRIR, 1 FOLHA	LAMBRI DE ALUMÍNIO NA COR -
PA02	0,60	2,10	-	04	ABRIR, 1 FOLHA	LAMBRI DE ALUMÍNIO NA COR -
PF01	1,78	2,30	-	02	ABRIR, 2 FOLHAS	FERRO PINTADO NA COR -
JANELAS						
JF01	1,80	0,60	1,70	02	BASCULANTE	FERRO PINTADO NA COR - E VIDRO TRANSPARENTE

INFORMAÇÕES LEGAIS

PROJETO	CONSTRUÇÃO
ASSINATURAS	ANÁLISE DE PROJETO
CLIENTE: _____	PROJETO: _____
PROJETO: _____	CONSTRUÇÃO: _____
	 Cláudia Vilas Boas Eng ^a Civil CREA-CE 14365-D

OBSERVAÇÕES

OBS. 01	CONFERIR E ADAPTAR MEDIDAS NO LOCAL
OBS. 02	EM CASO DE DÚVIDAS OS ARQUITETOS DEVERÃO SER CONSULTADOS
OBS. 03	
OBS. 04	
OBS. 05	

REVISÕES

R01	EMISSÃO INICIAL	05/09/17	-

INFORMAÇÕES DO PROJETO

PROJETO	MERCADO/CENTRO COMUNITÁRIO	RESPONSÁVEL	-
CLIENTE	MUNICÍPIO DE CAMPOS SALES	DESENHO	-
ENDEREÇO	BARÃO DE AQUIRAZ - CAMPOS SALES/CE	DATA	05/09/17

INFORMAÇÕES DA PRANCHA

ARQUIVO	B-CS-MERCADO BA-EP-ARQ-R01.DWG	DISCIPLINA	PROJETO DE ARQUITETURA
CONTEÚDO	01 PLANTA DE SITUAÇÃO	ESCALA	ESTUDO PRELIMINAR
	02 PLANTA BAIXA	ASSINATURA	PROJETO BÁSICO
		PRANCHA	

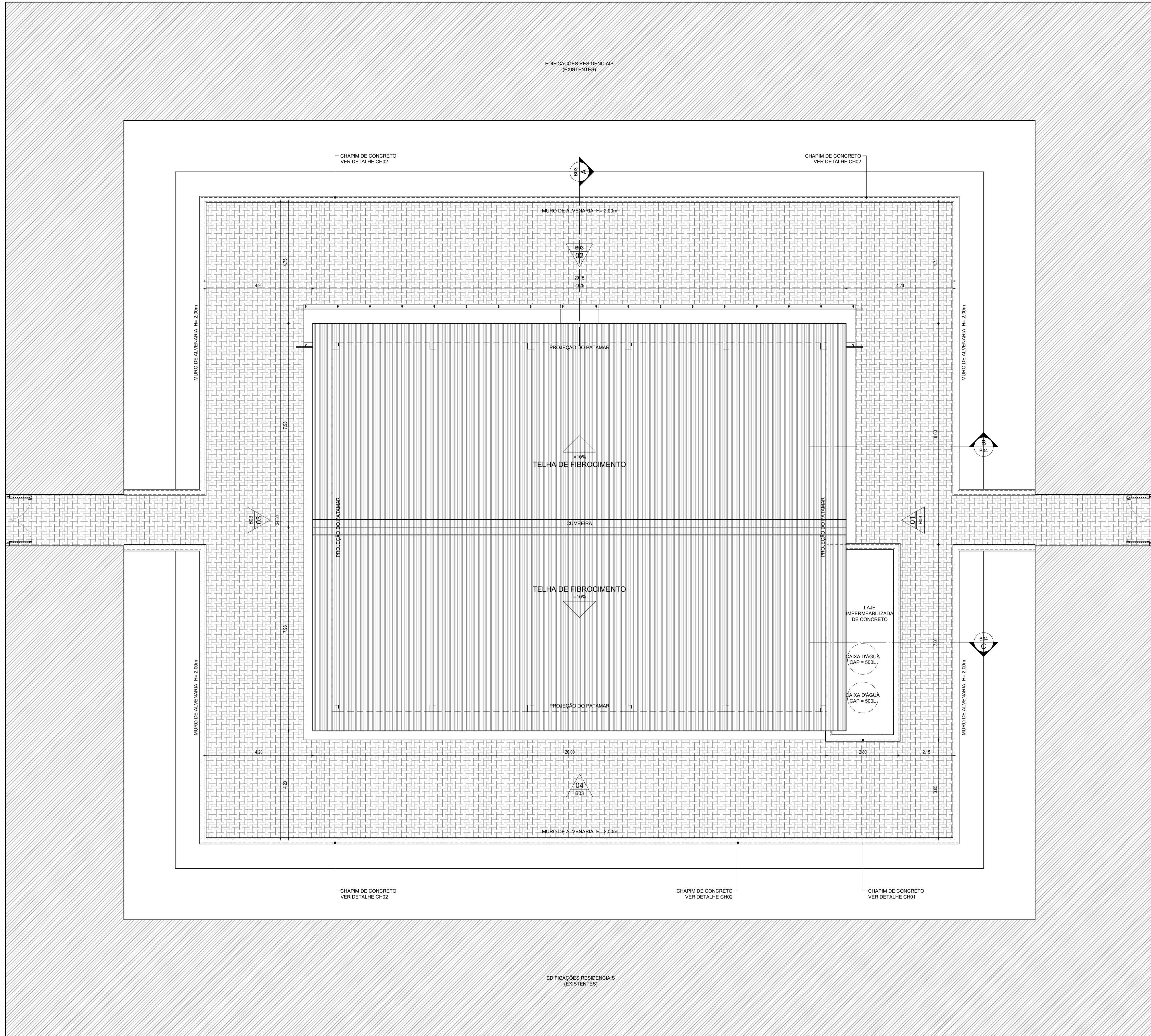

LEGENDAS GRÁFICAS				
AMBIENTES	FACHADAS	CORTES	DETALHES	VISTAS
0.01	01	01	01	01
NÚMERO DO AMBIENTE	NÚMERO DA FACHADA	NÚMERO DO CORTE	NÚMERO DO DESENHO	SENTIDO DA VISTA
	B05	B06	F02	
	NÚMERO DA PRANCHA	NÚMERO DA PRANCHA	NÚMERO DA PRANCHA	NÚMERO DA VISTA

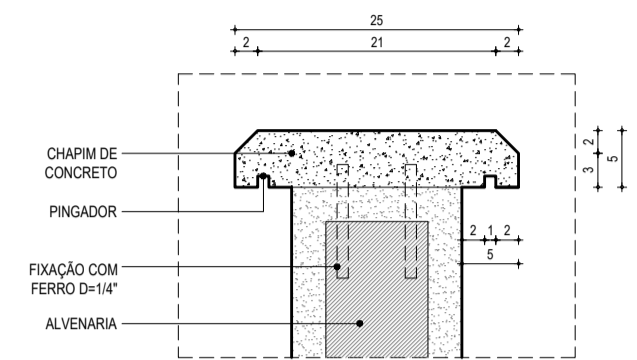

02 DETALHE CH01 - CHAPIM DE CONCRETO
ESC: 1/5

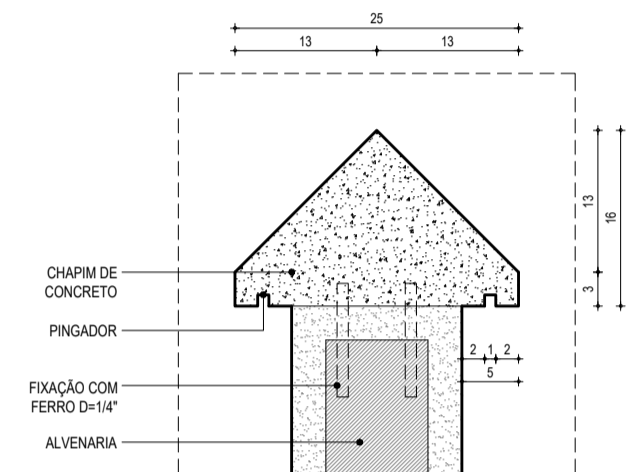

03 DETALHE CH02 - CHAPIM DE CONCRETO
ESC: 1/5

INFORMAÇÕES LEGAIS	
T.S. PROJETO	T.S. CONSTRUÇÃO
ASSINATURAS	ANÁLISE DE PROJETO
CLIENTE: _____	 Cláudia Vilas Boas Engª Civil CREA-CE 14365-D
PROJETO: _____	
PROJETO: _____	
CONSTRUÇÃO: _____	

OBSERVAÇÕES	
OBS. 01	CONFERIR E ADAPTAR MEDIDAS NO LOCAL
OBS. 02	EM CASO DE DÚVIDAS OS ARQUITETOS DEVERÃO SER CONSULTADOS
OBS. 03	
OBS. 04	
OBS. 05	

REVISÕES			
R01	EMIÇÃO INICIAL	05/09/17	-

INFORMAÇÕES DO PROJETO			
PROJETO:	MERCADO/CENTRO COMUNITÁRIO	RESPONSÁVEL:	-
CLIENTE:	MUNICÍPIO DE CAMPOS SALES	DESENHO:	-
ENDEREÇO:	BARÃO DE AQUARAZ - CAMPOS SALES/CE	DATA:	05/09/17

INFORMAÇÕES DA PRANCHA			
ARQUIVO:	B-CS-MERCADO BA-EP-ARQ-R01.DWG	DISCIPLINA:	PROJETO DE ARQUITETURA
CONTEÚDO:	01 PLANTA DE COBERTA	ESCALA:	ESTUDO PRELIMINAR
	02 DETALHE CH01	ASSUNTO:	PROJETO BÁSICO
	03 DETALHE CH02	PRANCHA:	
	04 DETALHE CA01		

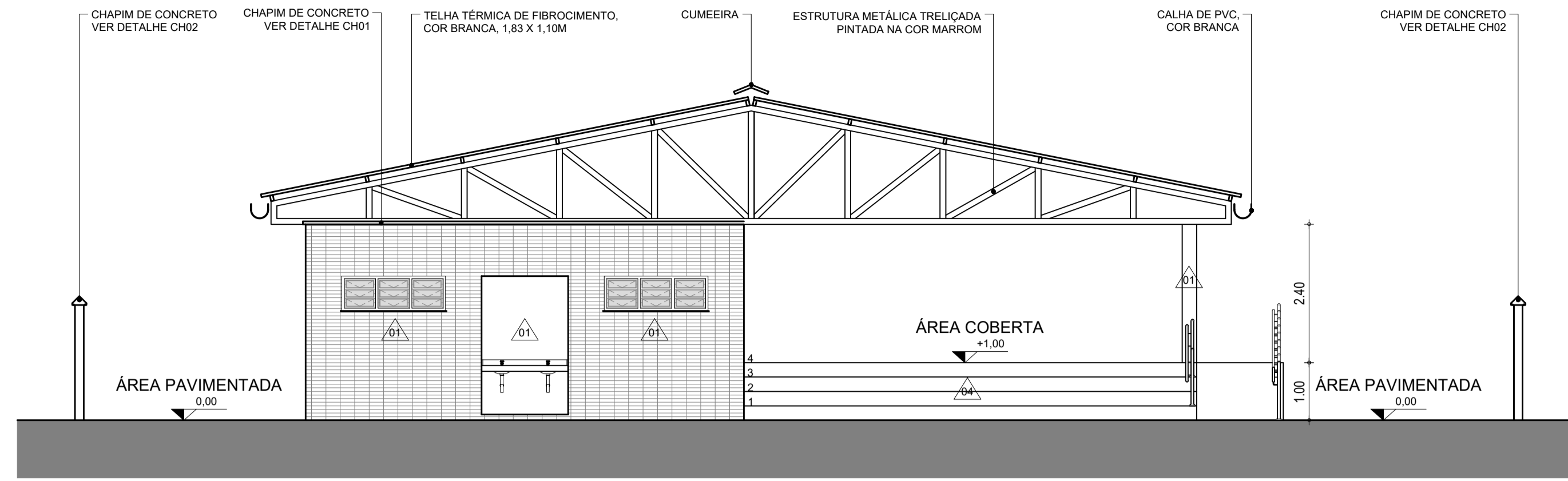

01 | FACHADA 01
ESC.: 1/75

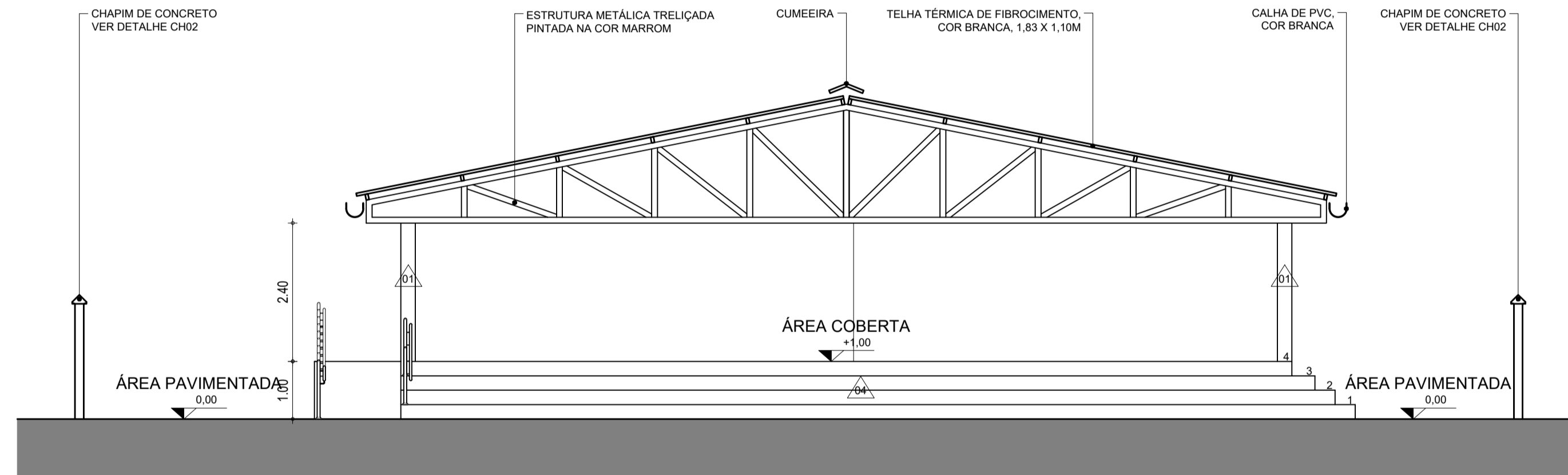

02 | FACHADA 03
ESC.: 1/75

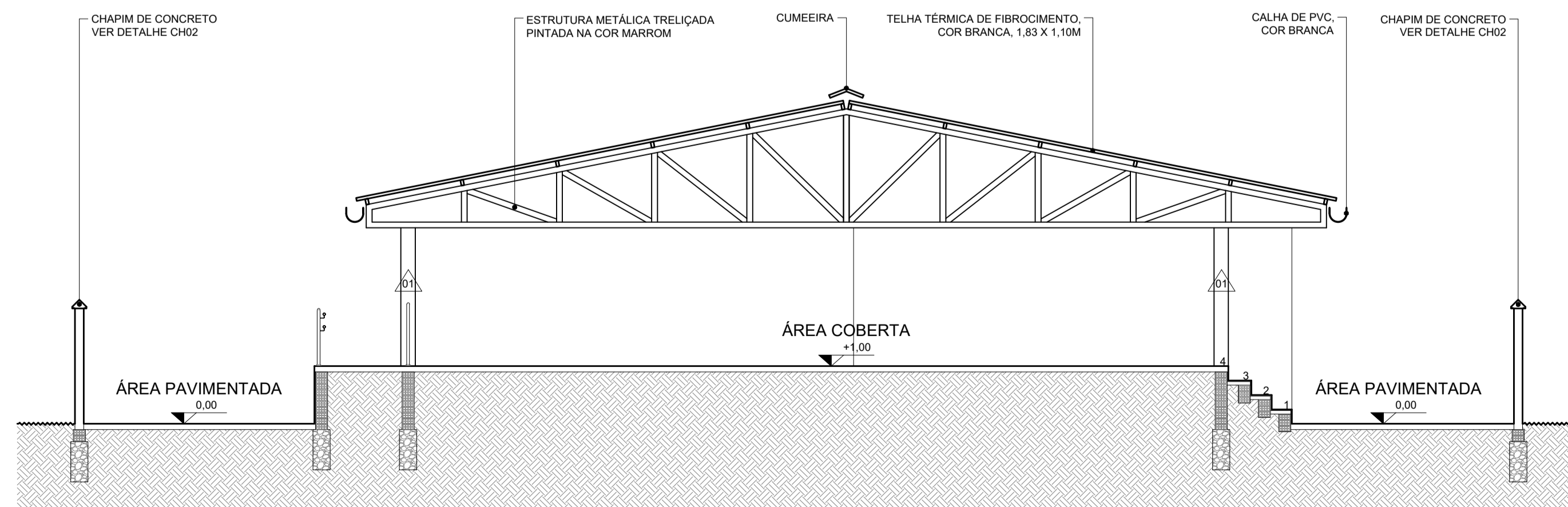

03 | CORTE A
ESC.: 1/75

LEGENDAS GRÁFICAS				
AMBIENTES	FACHADAS	CORTES	DETALHES	VISTAS
0.01	01 B05	A B06	01 F02	01
NÚMERO DO AMBIENTE	NÚMERO DA FACHADA	NÚMERO DO CORTE	NÚMERO DO DESENHO	SENTIDO DA VISTA
	NÚMERO DA PRANCHA	NÚMERO DA PRANCHA	NÚMERO DA PRANCHA	NÚMERO DA VISTA

QUADRO DE ÁREAS	
ÁREA TOTAL DO TERRENO	753,92 M ²
ÁREA TOTAL CONSTRUÍDA	376,50 M ²
ÁREA DE PROJEÇÃO DA EDIFICAÇÃO	376,50 M ²
ÁREA TOTAL IMPERMEÁVEL	669,57 M ²
EDIFICAÇÃO	376,50 M ²
ÁREA PAVIMENTADA (75%)	283,07 M ²
ÁREA TOTAL PERMEÁVEL	94,35 M ²
ÁREA PAVIMENTADA (25%)	94,35 M ²
TAXA DE OCUPAÇÃO	49,00 %
ÍNDICE DE APROVEITAMENTO	0,49
TAXA DE PERMEABILIDADE	12,51 %

QUADRO DE ESPECIFICAÇÕES DE MATERIAIS	
○	PISO
01	CONCRETO POLIDO, TIPO INDUSTRIAL, COR NATURAL, COM JUNTAS PLÁSTICAS ESPACIADAS EM 1.20X1.20M
02	BLOCO INTERTRAVADO DE CONCRETO, 20X10CM, COR NATURAL, ASSENTAMENTO TIPO ESPINHA DE PEIXE
03	CERÂMICA ESMALTADA, 45X45CM, COR BRANCA, COM REJUNTE EPOXI NA COR BRANCO GELO
04	PEDRA CARIRI, 40X40CM
△	PAREDE
01	TIJOLINHO CERÂMICO, 30X7,5CM, COR MARROM
02	CERÂMICA ESMALTADA, 45X45CM, COR BRANCA, COM REJUNTE EPOXI NA COR BRANCO GELO
03	TEXTURA ACRÍLICA, COR VERDE MUSGO
04	PEDRA CARIRI, 40X40CM
□	TETO
01	COBERTA COM ESTRUTURA METÁLICA APARENTE
02	LAJE DE CONCRETO PINTADA COM TINTA ACRÍLICA NA COR BRANCO NEVE, EMASSADA COM MASSA PVA E LIXADA

QUADRO DE ESQUADRIAS						
ITEM	L(m)	H(m)	P(m)	QUANT.	ABERTURA	MATERIAL
PORTAS						
PA01	0,80	2,10	-	02	ABRIR, 1 FOLHA	LAMBRI DE ALUMÍNIO NA COR -
PA02	0,60	2,10	-	04	ABRIR, 1 FOLHA	LAMBRI DE ALUMÍNIO NA COR -
PF01	1,78	2,30	-	02	ABRIR, 2 FOLHAS	FERRO PINTADO NA COR -
JANELAS						
JF01	1,80	0,60	1,70	02	BASCULANTE	FERRO PINTADO NA COR - E VIDRO TRANSPARENTE

INFORMAÇÕES LEGAIS	
1.5.1. PROJETO	1.5.2. CONSTRUÇÃO
ASSINATURAS	ANÁLISE DE PROJETO
CLIENTE: _____	 Cláudia Vilas Boas Eng ^o Civil CREA-CE 14365-D
PROJETO: _____	
CONSTRUÇÃO: _____	
CONSTRUÇÃO: _____	

OBSERVAÇÕES	
OBS. 01	CONFERIR E ADAPTAR MEDIDAS NO LOCAL
OBS. 02	EM CASO DE DÚVIDAS OS ARQUITETOS DEVERÃO SER CONSULTADOS
OBS. 03	
OBS. 04	
OBS. 05	

REVISÕES			
R01	EMISSÃO INICIAL	05/09/17	-

INFORMAÇÕES DO PROJETO			
PROJETO:	MERCADO/CENTRO COMUNITÁRIO	RESPONSÁVEL:	-
CLIENTE:	MUNICÍPIO DE CAMPOS SALES	DESENHO:	-
ENDEREÇO:	BARÃO DE AQUÍLAZ - CAMPOS SALES/CE	DATA:	05/09/17

INFORMAÇÕES DA PRANCHA			
ARQUIVO:	B-CS-MERCADO BA-EP-ARQ-R01.DWG	DISCIPLINA:	PROJETO DE ARQUITETURA
CONTEÚDO:	01 FACHADA 01	ESCALA:	ESTUDO PRELIMINAR
	02 FACHADA 03	ASSISTENTE:	PROJETO BÁSICO
	03 CORTE A	PRANCHA:	

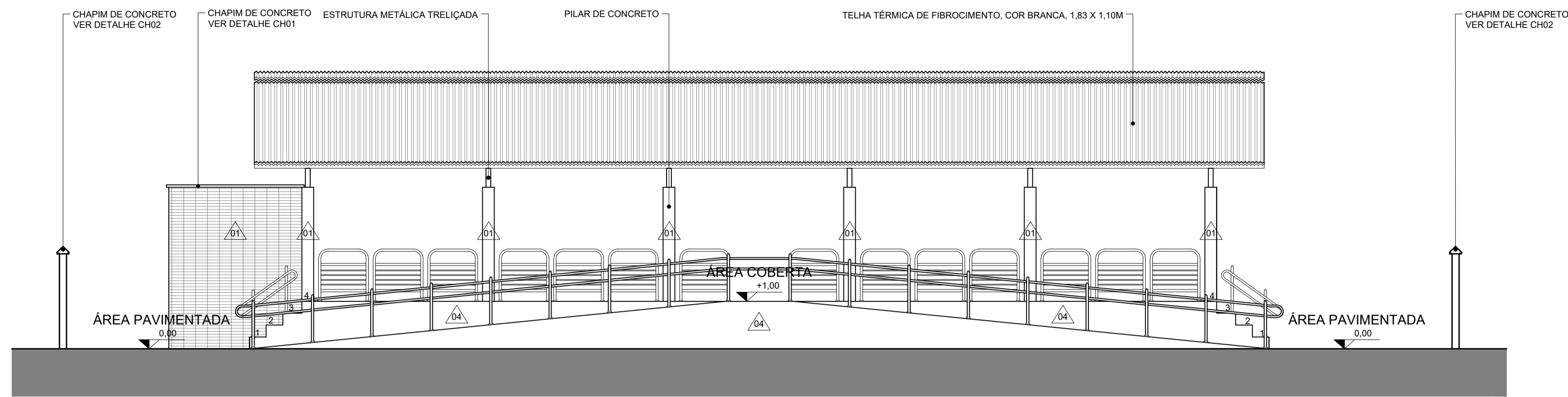

01 | FACHADA 02
ESC.: 1/75

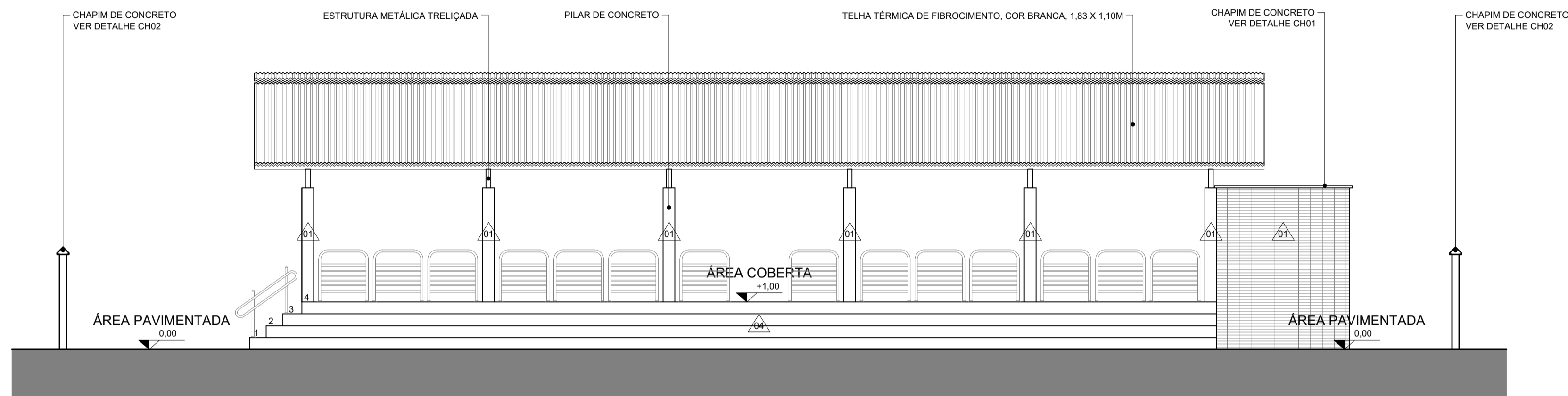

02 | FACHADA 04
ESC.: 1/100

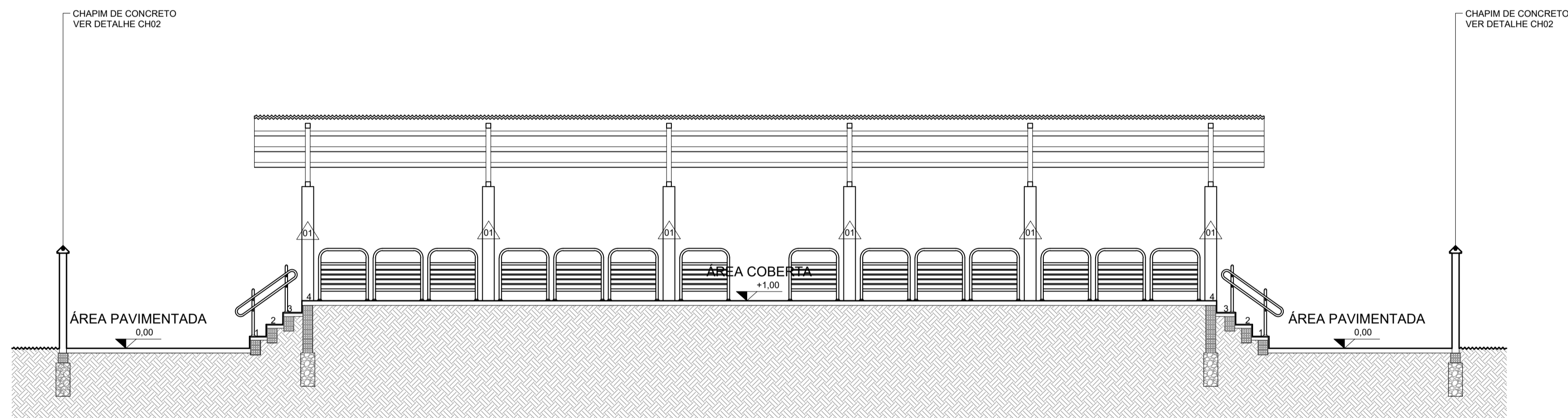

03 | CORTE B
ESC.: 1/75

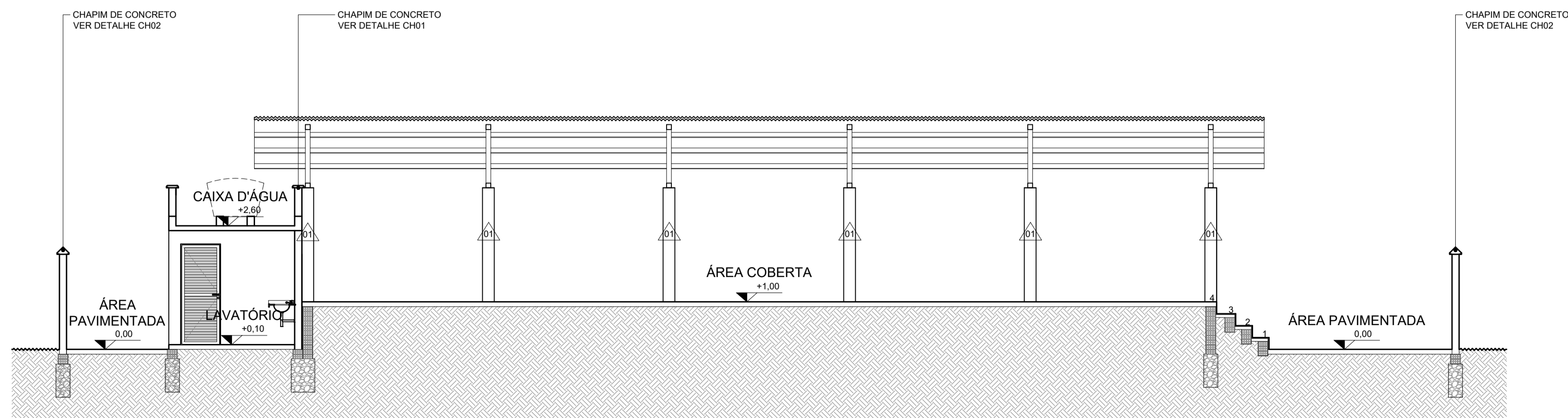

04 | CORTE C
ESC.: 1/75

LEGENDAS GRÁFICAS				
AMBIENTES	FACHADAS	CORTES	DETALHES	VISTAS
0.01 NÚMERO DO AMBIENTE	01 NÚMERO DA FACHADA	01 NÚMERO DO CORTE	01 NÚMERO DO DESENHO	01 SENTIDO DA VISTA
	B05 NÚMERO DA PRANCHA	A NÚMERO DA PRANCHA	F02 NÚMERO DA PRANCHA	01 NÚMERO DA VISTA

QUADRO DE ÁREAS	
ÁREA TOTAL DO TERRENO	753,92 M ²
ÁREA TOTAL CONSTRUÍDA	376,50 M ²
ÁREA DE PROJEÇÃO DA EDIFICAÇÃO	376,50 M ²
ÁREA TOTAL IMPERMEÁVEL EDIFICAÇÃO	669,57 M ²
ÁREA PAVIMENTADA (75%)	283,07 M ²
ÁREA TOTAL PERMEÁVEL	94,35 M ²
ÁREA PAVIMENTADA (25%)	94,35 M ²
TAXA DE OCUPAÇÃO	49,00 %
ÍNDICE DE APROVEITAMENTO	0,49
TAXA DE PERMEABILIDADE	12,51 %

QUADRO DE ESPECIFICAÇÕES DE MATERIAIS	
○	PISO
01	CONCRETO POLIDO, TIPO INDUSTRIAL, COR NATURAL, COM JUNTAS PLÁSTICAS ESPACIADAS EM 1,20X1,20M
02	BLOCO INTERTRAVADO DE CONCRETO, 20X10CM, COR NATURAL, ASSENTAMENTO TIPO ESPINHA DE PEIXE
03	CERÂMICA ESMALTADA, 45X45CM, COR BRANCA, COM REJUNTE EPOXI NA COR BRANCO GELO
04	PEDRA CARIRI, 40X40CM
△	PAREDE
01	TIJOLINHO CERÂMICO, 30X7,5CM, COR MARROM
02	CERÂMICA ESMALTADA, 45X45CM, COR BRANCA, COM REJUNTE EPOXI NA COR BRANCO GELO
03	TEXTURA ACRÍLICA, COR VERDE MUSGO
04	PEDRA CARIRI, 40X40CM
□	TETO
01	COBERTA COM ESTRUTURA METÁLICA APARENTE
02	LAJE DE CONCRETO PINTADA COM TINTA ACRÍLICA NA COR BRANCO NEVE, EMASSA COM MASSA PVA E LIXADA

QUADRO DE ESQUADRIAS						
ITEM	L(m)	H(m)	P(m)	QUANT.	ABERTURA	MATERIAL
PORTAS						
PA01	0,80	2,10	-	02	ABRIR, 1 FOLHA	LAMBRI DE ALUMÍNIO NA COR -
PA02	0,60	2,10	-	04	ABRIR, 1 FOLHA	FERRO PINTADO NA COR -
PF01	1,78	2,30	-	02	ABRIR, 2 FOLHAS	FERRO PINTADO NA COR -
JANELAS						
JF01	1,80	0,60	1,70	02	BASCULANTE	FERRO PINTADO NA COR - E VIDRO TRANSPARENTE

INFORMAÇÕES LEGAIS	
T.S. PROJETO	T.S. CONSTRUÇÃO
ASSINATURAS	ANÁLISE DE PROJETO
CLIENTE: _____ PROJETO: _____ CONSTRUÇÃO: _____	 Cláudia Vilas Boas Eng.ª Civil CREA-CE 14345-D

OBSERVAÇÕES	
OBS. 01	CONFERIR E ADAPTAR MEDIDAS NO LOCAL
OBS. 02	EM CASO DE DÚVIDAS OS ARQUITETOS DEVERÃO SER CONSULTADOS
OBS. 03	
OBS. 04	
OBS. 05	

REVISÕES			
R01	EMISSÃO INICIAL	05/09/17	-

INFORMAÇÕES DO PROJETO			
PROJETO:	MERCADO/CENTRO COMUNITÁRIO	RESPONSÁVEL:	-
CLIENTE:	MUNICÍPIO DE CAMPOS SALES	DESENHO:	-
ENDEREÇO:	BARÃO DE AQUARAZ - CAMPOS SALES/CE	DATA:	05/09/17

INFORMAÇÕES DA PRANCHA			
ARQUIVO:	B-CS-MERCADO BA-EP-ARQ-R01.DWG	DISCIPLINA:	PROJETO DE ARQUITETURA
CONTEÚDO:	01 FACHADA 02	ESCALA:	ESTUDO PRELIMINAR
	02 FACHADA 04	ASSINADO:	PROJETO BÁSICO
	03 CORTE B	PRANCHA:	
	04 CORTE C		

A04-A05

LEGENDAS GRÁFICAS				
AMBIENTES	FACHADAS	CORTES	DETALHES	VISTAS
0.01	01 B05	01 A B06	01 F02	01
NÚMERO DO AMBIENTE	NÚMERO DA FACHADA	NÚMERO DO CORTE	NÚMERO DO DESENHO	SENTIDO DA VISTA
		NÚMERO DA PRANCHA	NÚMERO DA PRANCHA	NÚMERO DA VISTA

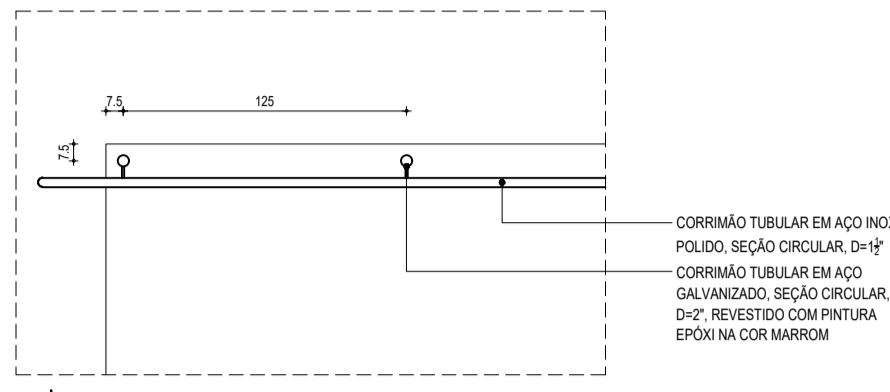

01A | DETALHE CM01 - VISTA SUPERIOR
ESC: 1/25

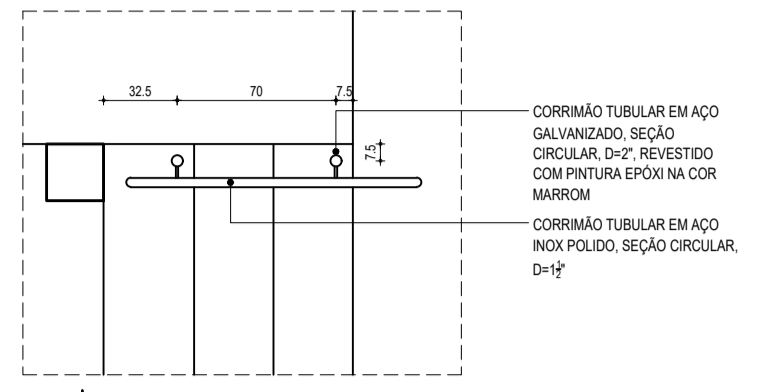

02A | DETALHE CM02 - VISTA SUPERIOR
ESC: 1/25

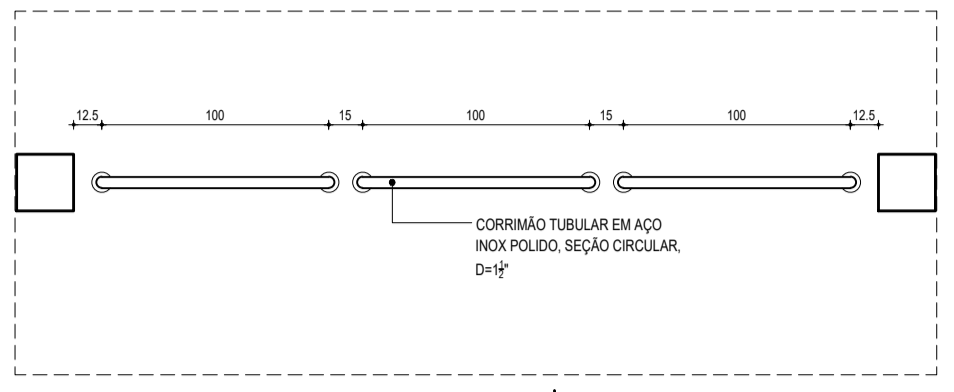

03A | DETALHE GM01 - VISTA SUPERIOR
ESC: 1/25

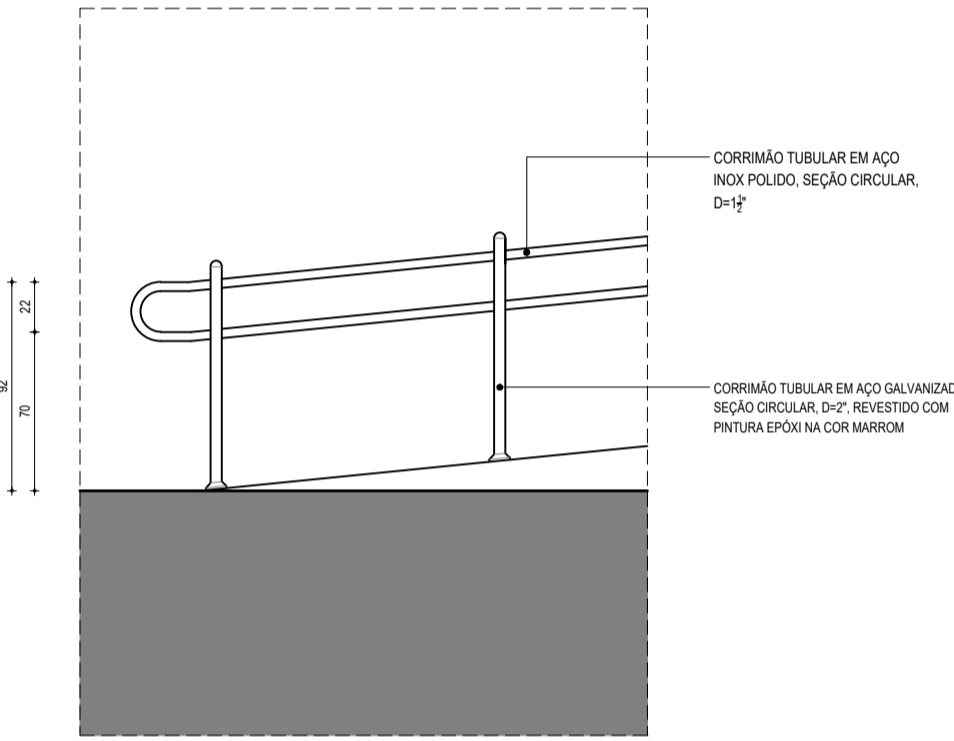

01B | DETALHE CM01 - VISTA LATERAL
ESC: 1/25

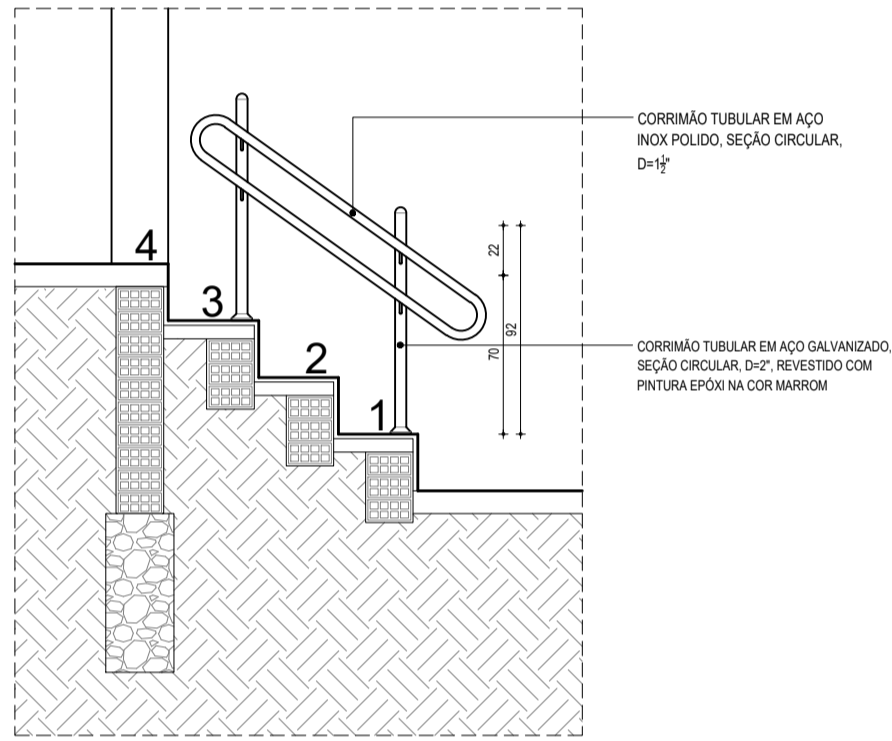

02B | DETALHE CM02 - VISTA LATERAL
ESC: 1/25

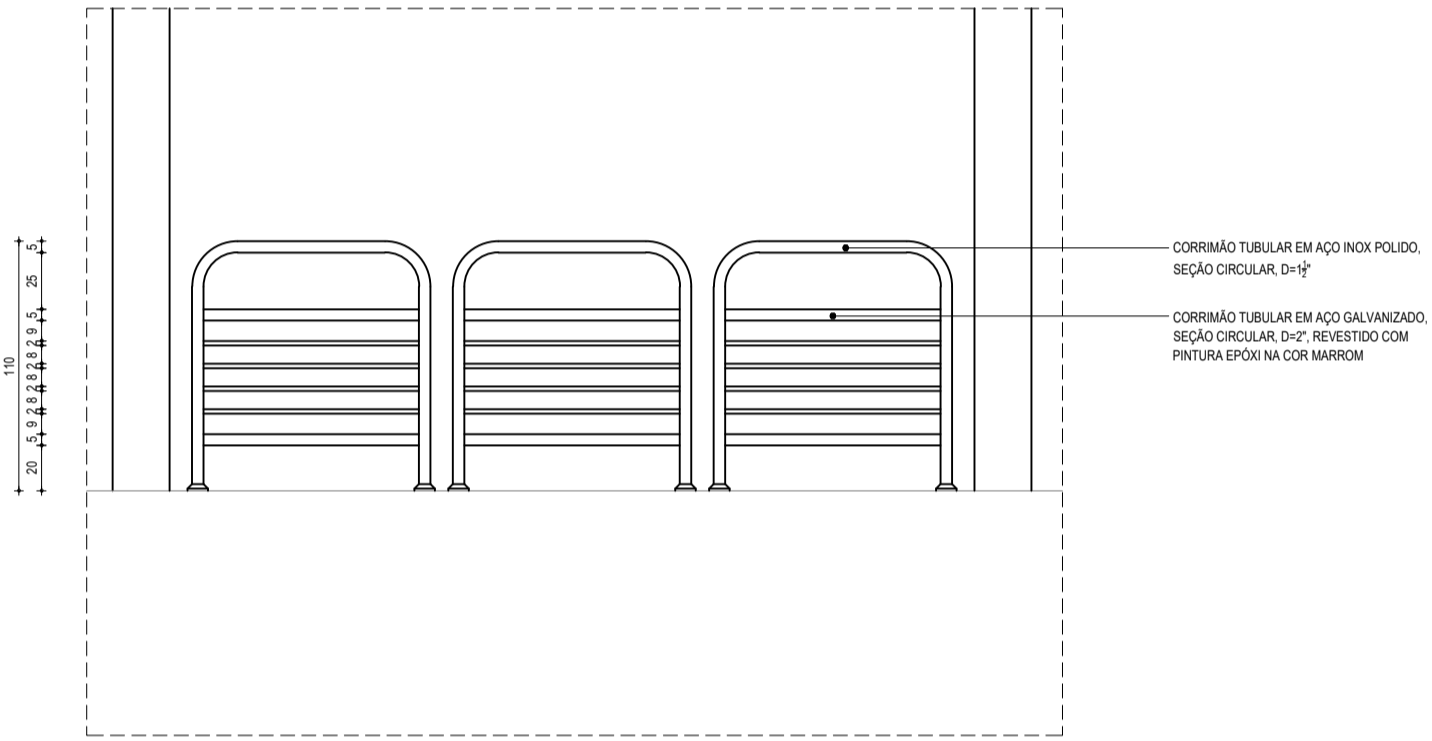

03B | DETALHE GM01 - VISTA LATERAL
ESC: 1/25

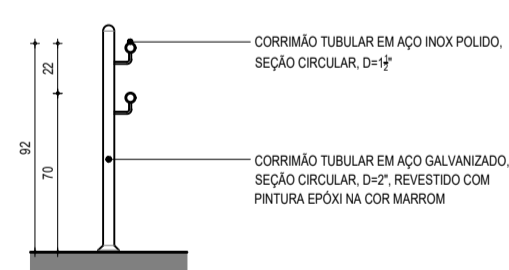

01C | DETALHE CM01 - CORTE
ESC: 1/25

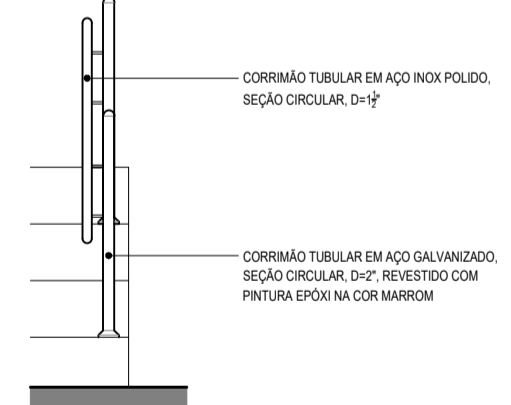

02C | DETALHE CM02 - CORTE
ESC: 1/25

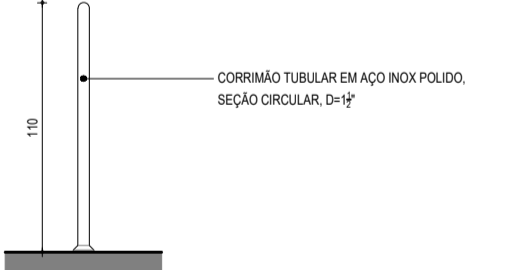

03C | DETALHE GM01 - CORTE
ESC: 1/25

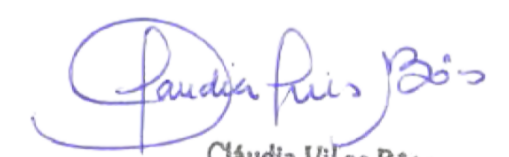
INFORMAÇÕES LEGAIS	
T.S. PROJETO	T.S. CONSTRUÇÃO
ASSINATURAS	ANÁLISE DE PROJETO
CLIENTE: _____ PROJETO: _____ PROJETO: _____ CONSTRUÇÃO: _____	 Cláudia Vilas Boas Eng ^a Civil CREA-CE 14565-D

OBSERVAÇÕES	
OBS. 01	CONFERIR E ADAPTAR MEDIDAS NO LOCAL
OBS. 02	EM CASO DE DÚVIDAS OS ARQUITETOS DEVERÃO SER CONSULTADOS
OBS. 03	
OBS. 04	
OBS. 05	

REVISÕES			
R01	EMISSION INICIAL	05/08/17	-

INFORMAÇÕES DO PROJETO			
PROJETO:	MERCADO/CENTRO COMUNITÁRIO	RESPONSÁVEL:	-
CLIENTE:	MUNICÍPIO DE CAMPOS SALES	DESENHO:	-
ENDEREÇO:	BARÃO DE AQUÍLAZ - CAMPOS SALES/CE	DATA:	05/08/17

INFORMAÇÕES DA PRANCHA			
ARQUIVO:	B-CS-MERCADO BA-EP-ARQ-R01.DWG	DISCIPLINA:	PROJETO DE ARQUITETURA
CONTEÚDO:	01 DETALHE CM01	ESCALA:	ESTUDO PRELIMINAR
	02 DETALHE CM02	ASSUNTO:	PROJETO BÁSICO
	03 DETALHE GM01	PRANCHA:	A05-A05

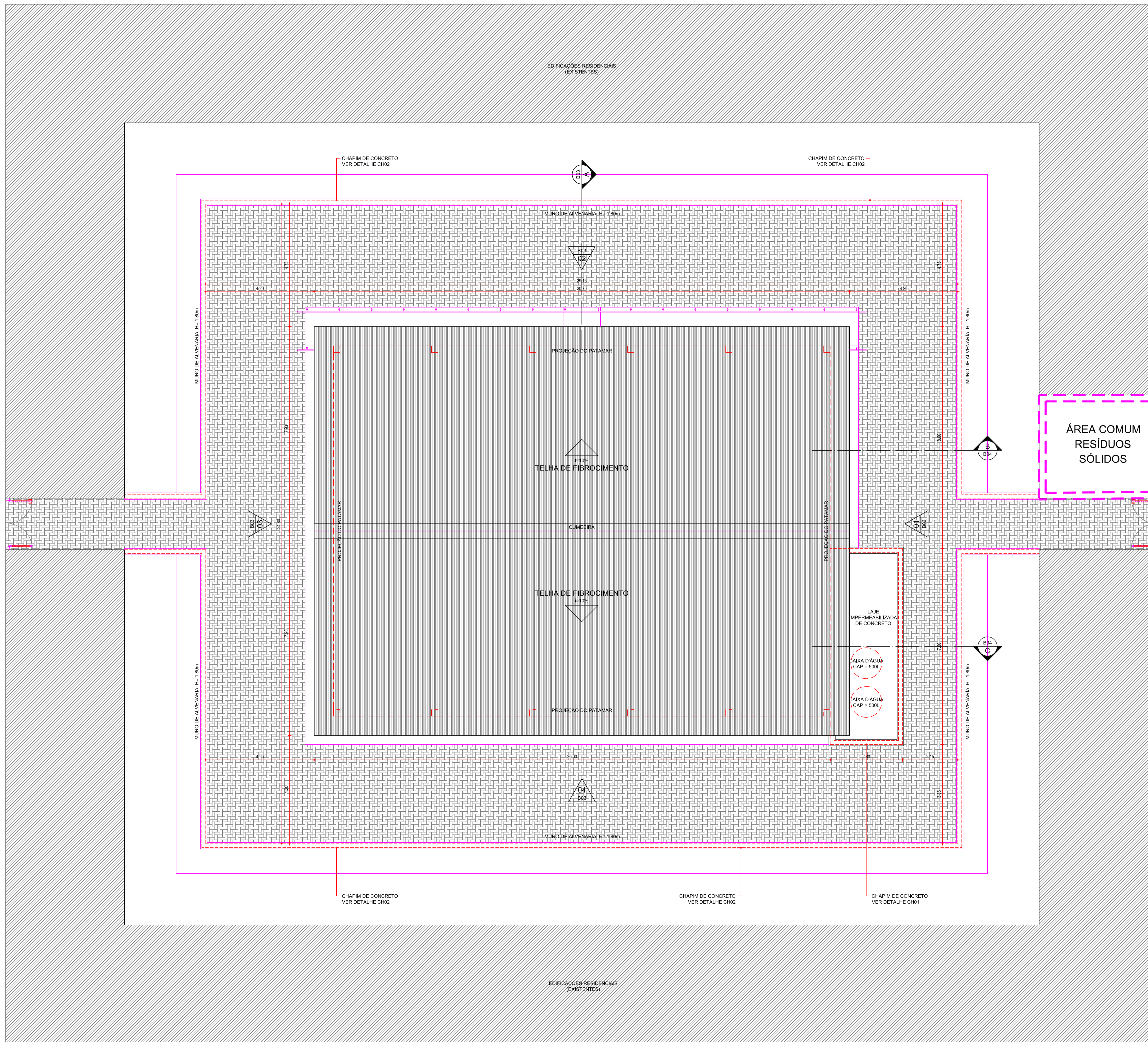

INFORMAÇÕES LEGAIS			
TÍT. PROJETO	L.S. CONSTRUÇÃO		
ALVENARIA	ANÁLISE DE PROJETO		
CILIBRE: _____ NOME COMPLETO DO CILIBRE - CPF(CNPJ): _____ PROFILO: _____ PROFILO: _____ CONSTRUÇÃO: _____	 Cláudia Vilas Boas Eng.ª Civil CREA-CE 14365-D		
OBSERVAÇÕES			
OBS. 01	CONFERIR E ADAPTAR MEDIDAS NO LOCAL		
OBS. 02	EM CASO DE DÚVIDAS OS ARQUITETOS DEVERÃO SER CONSULTADOS		
OBS. 03			
OBS. 04			
OBS. 05			
REVISÕES			
R01	EMISSÃO INICIAL	24/04/18	-

INFORMAÇÕES DO PROJETO			
PROJETO	MERCADO/CENTRO COMUNITÁRIO	RESPONSÁVEL	-
CILIBRE	MUNICÍPIO DE CAMPOS SALES	DESENHO	-
ENFEREIRO	BARÃO DE AQUÍRAZ - CAMPOS SALES/CE	DATA	24/04/18
INFORMAÇÕES DA PRANCHA			
ÁRQUIVO	RESÍDUOS DWG	DISCIPLINA	PROJETO DE ARQUITETURA
CONTEÚDO	01 RESÍDUOS SÓLIDOS	ETAPA	ESTUDO PRELIMINAR
		ASSINATO	PROJETO BÁSICO
		PROFESSOR	