



RUA TABULARES L. MENDES  
 COMENDADO & FÉLIX DE SALES DTA  
 E. 388.307.354  
 N. 93.7108.407



 CAMPOS SALES CEARÁ	MUNICÍPIO: CAMPOS SALES - CE ENDEREÇO: RUA SARAIB, MENDES - BARRIO SANTA LUÍZA - CAMPOS SALES - CE MAPA DE LOCALIZAÇÃO	NOME DO PLANO: [ ] Nº: [ ] DATA: [ ]	TIPO DE LICITAÇÃO: [ ] Nº DE ANEXOS: [ ]	LOCAL: [ ] Nº DE ANEXOS: [ ]	REQUISITOS: [ ] Nº DE ANEXOS: [ ]	REFERÊNCIA: [ ] Nº DE ANEXOS: [ ]	VALOR: [ ] Nº DE ANEXOS: [ ]	CLASSE: [ ] Nº DE ANEXOS: [ ]	Nº DE ANEXOS: [ ]
--	--	--	---	---------------------------------	--------------------------------------	--------------------------------------	---------------------------------	----------------------------------	-------------------

50

349400.000

349000.000

348800.000

9216800.000

9217200.000

348200.000

349200.000

348800.000



Item	Descrição	Quantidade	Valor Unitário	Valor Total
01	...	...	...	...
02	...	...	...	...
03	...	...	...	...
04	...	...	...	...
05	...	...	...	...
06	...	...	...	...
07	...	...	...	...
08	...	...	...	...
09	...	...	...	...
10	...	...	...	...
11	...	...	...	...
12	...	...	...	...
13	...	...	...	...
14	...	...	...	...
15	...	...	...	...
16	...	...	...	...
17	...	...	...	...
18	...	...	...	...
19	...	...	...	...
20	...	...	...	...
21	...	...	...	...
22	...	...	...	...
23	...	...	...	...
24	...	...	...	...
25	...	...	...	...
26	...	...	...	...
27	...	...	...	...
28	...	...	...	...
29	...	...	...	...
30	...	...	...	...
31	...	...	...	...
32	...	...	...	...
33	...	...	...	...
34	...	...	...	...
35	...	...	...	...
36	...	...	...	...
37	...	...	...	...
38	...	...	...	...
39	...	...	...	...
40	...	...	...	...
41	...	...	...	...
42	...	...	...	...
43	...	...	...	...
44	...	...	...	...
45	...	...	...	...
46	...	...	...	...
47	...	...	...	...
48	...	...	...	...
49	...	...	...	...
50	...	...	...	...
51	...	...	...	...
52	...	...	...	...
53	...	...	...	...
54	...	...	...	...
55	...	...	...	...
56	...	...	...	...
57	...	...	...	...
58	...	...	...	...
59	...	...	...	...
60	...	...	...	...
61	...	...	...	...
62	...	...	...	...
63	...	...	...	...
64	...	...	...	...
65	...	...	...	...
66	...	...	...	...
67	...	...	...	...
68	...	...	...	...
69	...	...	...	...
70	...	...	...	...
71	...	...	...	...
72	...	...	...	...
73	...	...	...	...
74	...	...	...	...
75	...	...	...	...
76	...	...	...	...
77	...	...	...	...
78	...	...	...	...
79	...	...	...	...
80	...	...	...	...
81	...	...	...	...
82	...	...	...	...
83	...	...	...	...
84	...	...	...	...
85	...	...	...	...
86	...	...	...	...
87	...	...	...	...
88	...	...	...	...
89	...	...	...	...
90	...	...	...	...
91	...	...	...	...
92	...	...	...	...
93	...	...	...	...
94	...	...	...	...
95	...	...	...	...
96	...	...	...	...
97	...	...	...	...
98	...	...	...	...
99	...	...	...	...
100	...	...	...	...

PROJETO EXECUTIVO

PLANO DE MANUTENÇÃO DE MANEIO DE OBRAS EM OBRAS RUAIS

GOVERNO MUNICIPAL DE CAMPOS SALES - CE

SUA (S) DEL. MENDES - BARRIO BATALHO - CAMPOS SALES - CE

PLANTAS E FOTOF.

RECEBIMOS: D. ALDA VILLAS BÓAS

DESCRIÇÃO: MARCOS PONTES

LITIGADO: R\$ 50.000,00

LARGURA: 6,00 m

DATA: 02/04/2023

EXCUSA: 1/2000

02-04

COMISSÃO DE LICITAÇÃO 531

Fis

Rubrica

Câmara Municipal de Campos

RJ



03-04

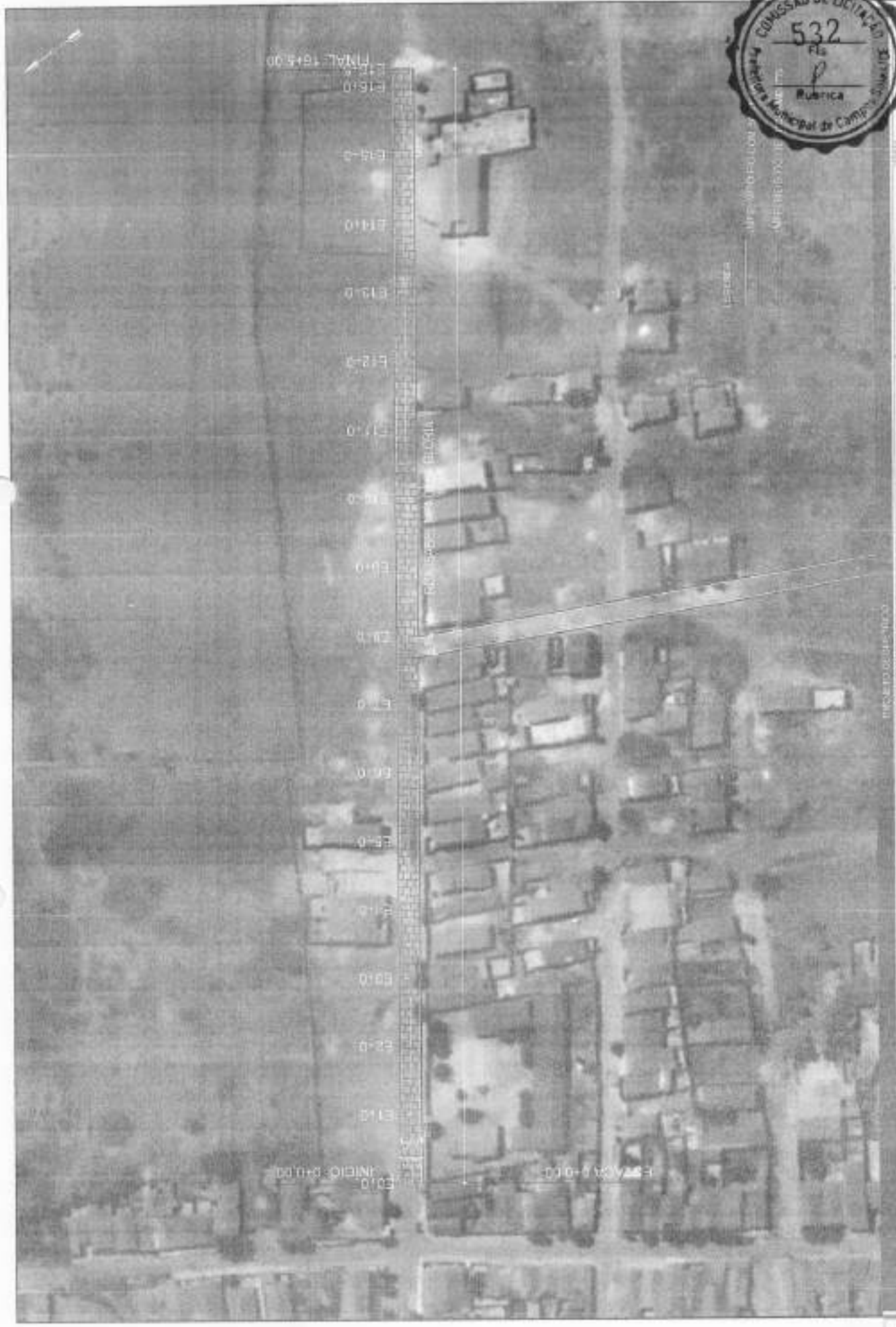

	<b>PROJETO:</b> PAVIMENTAÇÃO EM PARALELEPÍPEDO EM DIVERSAS RUAS	<b>RENDEREIRO:</b> OLÍMPIA VILAS BONS
<b>CONTRATANTE:</b> GOVERNO MUNICIPAL DE CAMPOS SALES - CE	<b>PROJETO:</b> PAVIMENTAÇÃO EM PARALELEPÍPEDO EM DIVERSAS RUAS	<b>PROJETO:</b> MARCOS PONTES
<b>ENGENHEIRO:</b> RUA ISABEL MENDES - BARRIO BATALHO - CAMPOS SALES - CE	<b>PROJETO:</b> PAVIMENTAÇÃO EM PARALELEPÍPEDO EM DIVERSAS RUAS	<b>EXTENSÃO:</b> 229,00m²
<b>PROJETO:</b> PAVIMENTAÇÃO EM PARALELEPÍPEDO EM DIVERSAS RUAS	<b>PROJETO:</b> PAVIMENTAÇÃO EM PARALELEPÍPEDO EM DIVERSAS RUAS	<b>LAYOUT:</b> 1:500 H

12

RUA ISABEL MENDES  
 PISTA SIMPLES  
 ESTACAS : 0+0,00 À 16+5,00m



01 | SEÇÃO TIPO DE PAVIMENTAÇÃO  
 ESC. 5/2



03 | DETALHE DA MEIO FIO  
 CONJUGADO COM SARJETADA  
 ESC. 1/20

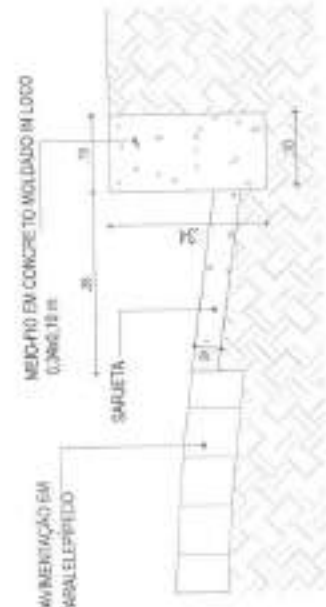

02 | DETALHE - MEIO FIO CONJUGADO COM SARJETADA  
 ESC. 1/20



PROJETO:	PAVIMENTAÇÃO EM PARALELEPÍPEDO EM DIVERSAS RUAS	ESCALA:	5/2
CLIENTE:	GOVERNO MUNICIPAL DE CAMPOS SALES - CE	DATA:	20/07/2022
ENGENHEIRO:	RUA ISABEL MENDES - BARRIO BATALHAO - CAMPOS SALES - CEARÁ	PROJETADE:	CLAUDIA VILAS BOAS
CONTRATO:	SEÇÃO TIPO DE PAVIMENTAÇÃO E DETALHES CONSTRUTIVOS	REVISOR:	MARCOS PONTES
		PROJETADE:	25/07/2022
		REVISOR:	04/08/2022

04-04

CO



01-04



PROPOSTA:	QUALIDADE VILAS SOAS
SERVIÇO:	MAPAS DE PORTAIS
EXTENSÃO:	38.000m <sup>2</sup>
VALOR:	R\$ 1.000,00
DATA:	01/04

PROJETO:	PAVIMENTAÇÃO EM PAVIMENTO DE BARRAS RUIAS
CLIENTE:	GOVERNO MUNICIPAL DE CAMPOS BARRAS - GO
LOCAL:	RUA SOAS BR - BARRIO ALTO ALEGRE - CAMPOS BARRAS - GO
ESCALA:	MAPA DE LOCALIZAÇÃO



Handwritten signature or initials.

348805.000



1:40000,000

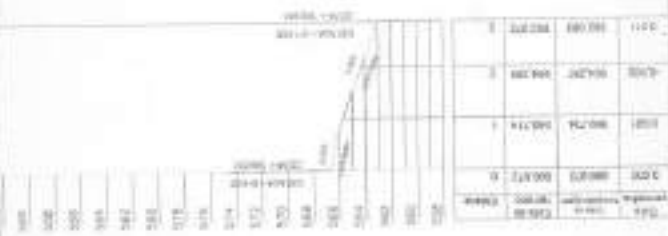

DATA: 02/02/2021  
 LANCAS: 127070  
**02-04**

RESPONSABILIDADE: CLAUDIO VILLAS BOAS  
 DELEGADO: MARCOS MONTES  
 ENDEREÇO: RUA SÓD. 88 - BAIRRO ALTO ALENOR - CAMPOS SALES - CE  
 CEP: 62.206-000  
 TELEFONE: (85) 3333-1000  
 FAX: (85) 3333-1001

EMPRESA CONTRATADA: [Logo]  
 ENDEREÇO: [Logo]  
 CNPJ: [Logo]

PROPOSTA EM PAPEL LEFIMBRO  
 GOVERNO MUNICIPAL DE CAMPOS SALES - CE  
 RUA SÓD. 88 - BAIRRO ALTO ALENOR - CAMPOS SALES - CE  
 PLANTA E PERFIL





		<b>COMISSÃO DE LICITAÇÃO</b> <b>536</b> FIS RUBRICA		DATA: 03/03/2003 Nº: 03-04
PROJETO: MANUTENÇÃO DE PARQUELAPROD EM DIVERSAS RUAS CONTRATANTE: GOVERNO MUNICIPAL DE CAMPOS SALES - CE ENDEREÇO: RUA E.D.O. B - BARRIO ALTO ALEGRE - CAMPOS SALES - CE CONTATO: PLANTA E PÉREO	LICENCIAMENTO: <input checked="" type="checkbox"/> PROJETO: <input checked="" type="checkbox"/>	RESPOSTA: CLAUDIA VILLAS BOAS RESPOSTA: MARCOS PONTES ESTIMADO: 30.000 LARGURA: 58.00 m	LICENCIADO POR: <input checked="" type="checkbox"/> PROJETO: <input checked="" type="checkbox"/>	ASSINATURA: <i>[Signature]</i> NOME: <i>[Name]</i> CARGO: <i>[Title]</i>

RUA SDO BB - ALTO ALEGRE  
 PISTA SIMPLES  
 ESTACAS : 0+0,00 À 2+18,00m

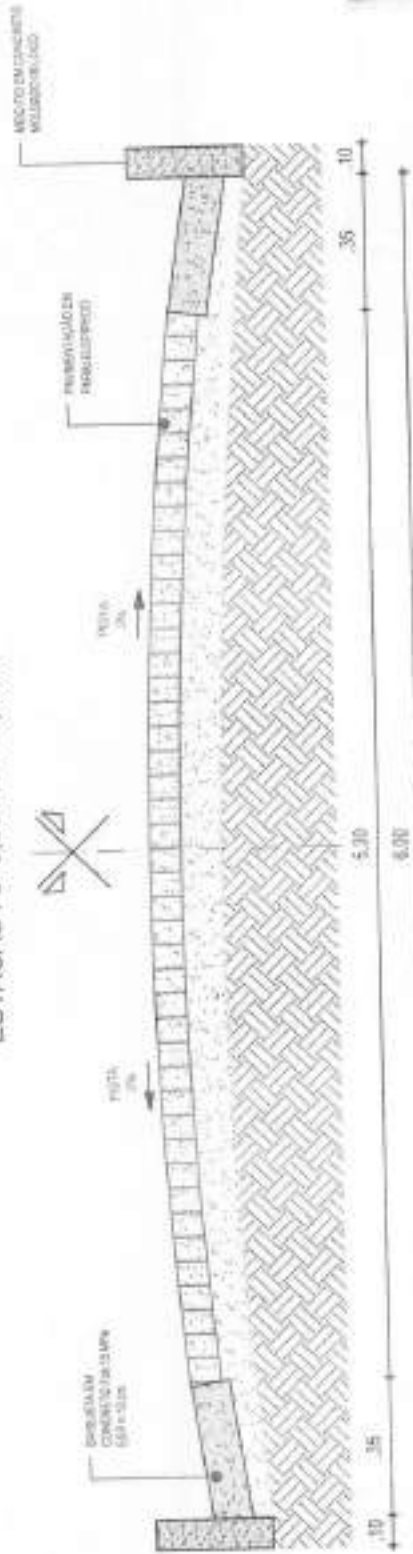

01 | SEÇÃO TIPO DE PAVIMENTAÇÃO  
 ESC. 01

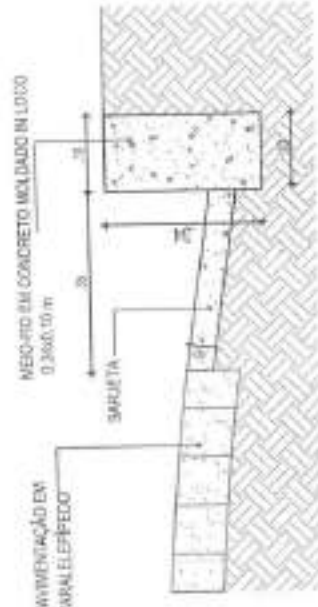
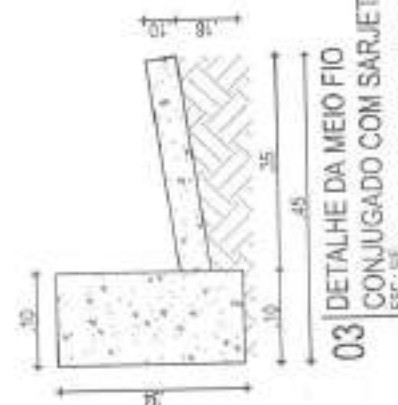

		GOV. RJ - RUA SDO BB - ALTO ALEGRE	
PROJETO	PAVIMENTAÇÃO EM PARALELEPÍPEDO EM DIMENSÕES PLAVAS	PROJETO	PROJETO
EXECUÇÃO	GOVERNO MUNICIPAL DE CAMPOS SALES - RJ	PROJETO	PROJETO
PROJETO	RUA SDO BB - ALTO ALEGRE, CAMPOS SALES - RJ	PROJETO	PROJETO
CONDIÇÃO	SEÇÃO TIPO DE PAVIMENTAÇÃO E DETALHES CONSTRUTIVOS	PROJETO	PROJETO
ESCALA: 1:50		ESCALA: 1:50	
DATA: 10/05/2023		DATA: 10/05/2023	
VALOR: R\$ 1.000,00		VALOR: R\$ 1.000,00	
Nº: 04-04		Nº: 04-04	





 <p>GOVERNO DO RIO DE JANEIRO</p>	<p>PROJETO: PAUIMENTAÇÃO EM PARALELEPÍPEDO EM DIVERSAS RUAS</p> <p>CONTRATA: GOVERNO MUNICIPAL DE CAMPOS SALES - CE</p> <p>INTERVALO: RUA RIO IV - BARRIO ALTO ALEGRE - CAMPOS SALES - CE</p> <p>CONTRATO: MAPA DE LOCALIZAÇÃO</p>	<p>LEGENDA QUANTO</p> <ul style="list-style-type: none"> <li>RUAS</li> <li>AVENIDAS</li> <li>AVENIDAS LARGAS</li> <li>VIA DE FERRO</li> </ul>	<p>LEGENDA QUAL</p> <ul style="list-style-type: none"> <li>SEBES</li> <li>SEBES PRELITO</li> <li>SEBES CERCADO</li> <li>SEBES TUBULARES</li> </ul>	<p>LEGENDA VEÍCULO</p> <ul style="list-style-type: none"> <li>PROJETO</li> <li>TERMINAL</li> <li>TERMINAL ALARGADO</li> </ul>	<p>PROPOSTA: CI ALTO ALEGRE BOAIS</p> <p>PROPOSTA: MARCOS PONTES</p> <p>PROPOSTA: 30/07/04</p> <p>PROPOSTA: 4.000 m</p>	<p>DATA: 01-04</p>
--	--	---	--	---	---	--------------------

601



DESCRIÇÃO: 02-04  
 DATA: 02-04

MEMORIAL: CLAUDIA VILAS BOAS  
 RESERVA: MARCOS PONTES  
 ESTIMADO: 28.000,00  
 LANCADA: 8.000,00

LEITORIA PERM: [ ]  
 PROJETO: [ ]  
 ILUMINAÇÃO: [ ]  
 BANCOPONTO: [ ]  
 BANCOTERMO: [ ]

MODELO: [ ]  
 PROJETO: [ ]  
 ANEXO: [ ]  
 Nº 18.423/09

MATERIAL		UNIDADE		QUANTIDADE		VALOR UNITÁRIO		VALOR TOTAL	
1	BRICKS	1000	1000	1000	1000	1000	1000	1000	1000
2	...	...	...	...	...	...	...	...	...
3	...	...	...	...	...	...	...	...	...
4	...	...	...	...	...	...	...	...	...
5	...	...	...	...	...	...	...	...	...
6	...	...	...	...	...	...	...	...	...
7	...	...	...	...	...	...	...	...	...
8	...	...	...	...	...	...	...	...	...
9	...	...	...	...	...	...	...	...	...
10	...	...	...	...	...	...	...	...	...
11	...	...	...	...	...	...	...	...	...
12	...	...	...	...	...	...	...	...	...
13	...	...	...	...	...	...	...	...	...
14	...	...	...	...	...	...	...	...	...
15	...	...	...	...	...	...	...	...	...
16	...	...	...	...	...	...	...	...	...
17	...	...	...	...	...	...	...	...	...
18	...	...	...	...	...	...	...	...	...
19	...	...	...	...	...	...	...	...	...
20	...	...	...	...	...	...	...	...	...
21	...	...	...	...	...	...	...	...	...
22	...	...	...	...	...	...	...	...	...
23	...	...	...	...	...	...	...	...	...
24	...	...	...	...	...	...	...	...	...
25	...	...	...	...	...	...	...	...	...
26	...	...	...	...	...	...	...	...	...
27	...	...	...	...	...	...	...	...	...
28	...	...	...	...	...	...	...	...	...
29	...	...	...	...	...	...	...	...	...
30	...	...	...	...	...	...	...	...	...
31	...	...	...	...	...	...	...	...	...
32	...	...	...	...	...	...	...	...	...
33	...	...	...	...	...	...	...	...	...
34	...	...	...	...	...	...	...	...	...
35	...	...	...	...	...	...	...	...	...
36	...	...	...	...	...	...	...	...	...
37	...	...	...	...	...	...	...	...	...
38	...	...	...	...	...	...	...	...	...
39	...	...	...	...	...	...	...	...	...
40	...	...	...	...	...	...	...	...	...
41	...	...	...	...	...	...	...	...	...
42	...	...	...	...	...	...	...	...	...
43	...	...	...	...	...	...	...	...	...
44	...	...	...	...	...	...	...	...	...
45	...	...	...	...	...	...	...	...	...
46	...	...	...	...	...	...	...	...	...
47	...	...	...	...	...	...	...	...	...
48	...	...	...	...	...	...	...	...	...
49	...	...	...	...	...	...	...	...	...
50	...	...	...	...	...	...	...	...	...

OBJETO: IMPLANTACAO EM PARALELEPÍPEDO EM DIVISÃO RUA  
 CONTRATANTE: GOVERNO MUNICIPAL DE CAMPOS SALES - CE  
 RUA S.D.C. V.V. - BARRIO ALTO ALEGRE - CAMPOS SALES - CE  
 CONTINENTE: PLANTA 2.000/00



AG



03-04

01/0001

RESPOSTA: CLAUDIA VILLAS BOAS  
 ASSINATURA: MARCOS PONTES  
 ASSINADO: 05/08/07  
 VALORIA: R\$ 0,00

REVISÃO: 01  
 DATA: 05/08/07

PROPOSTA: 01

PROPOSTA: 01  
 PROJETO: 01  
 VALOR: R\$ 0,00

PROPOSTA: 01



PROPOSTA: 01

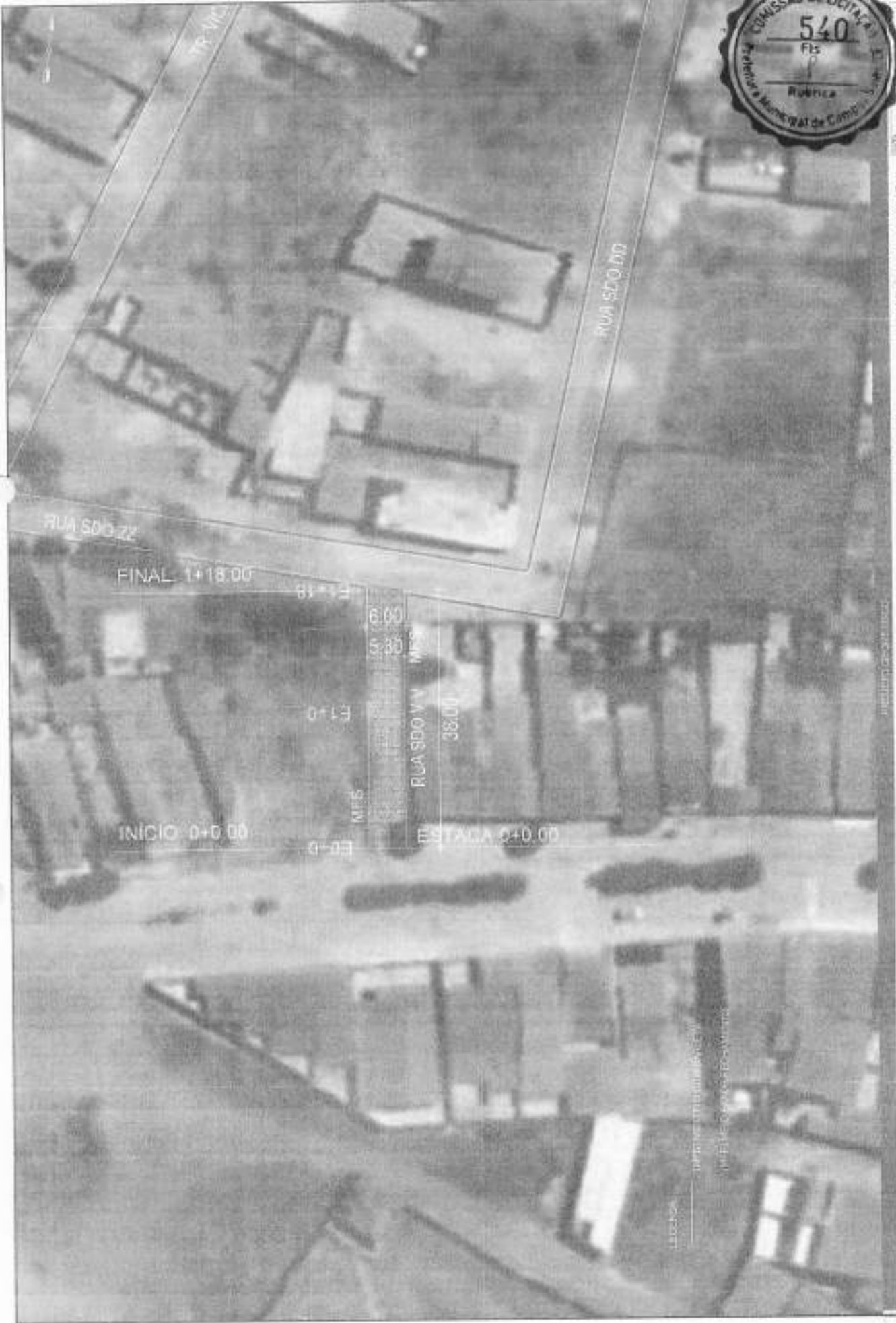

RUA SDO WV - ALTO ALEGRE  
 PISTA SIMPLES  
 ESTACAS : 0+0,00 À 1+18,00m

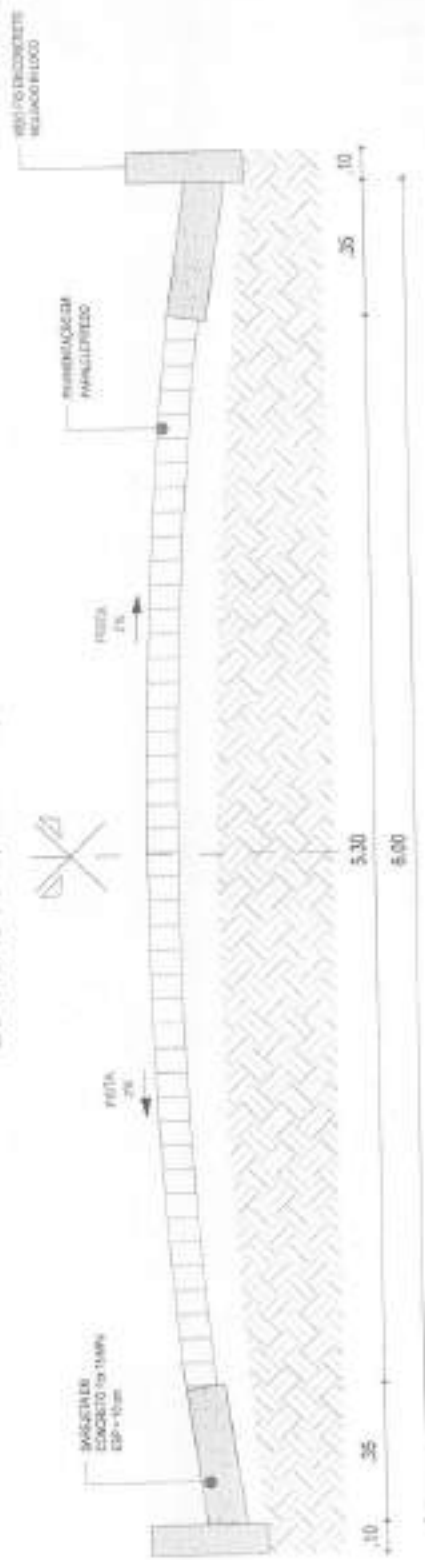

01 | SEÇÃO TIPO DE PAVIMENTAÇÃO  
 ESC. 1:4



03 | DETALHE DA MEIO FIO  
 CONJUGADO COM SARJETA  
 ESC. 3:2



02 | DETALHE - MEIO FIO CONJUGADO COM SARJETA  
 ESC. 3:2



DATA: 04/12/2023  
 Nº: 04-04

PROPOSTA:	CLAUDIR VELLAS BOAS	REPRESENTANTE:	CLAUDIR VELLAS BOAS
EMPRESA:	MANOEL PORTES	ENDEREÇO:	MANOEL PORTES
PROJETO:	TERMO DE REFERÊNCIA	EXTENSÃO:	30,00 m
VALOR:	1.000,00	VALOR UNITÁRIO:	4,00 m
DATA:	04/12/2023	ASSINATURA:	[Assinatura]
LOCAL:	CAMPO SALES	PROJETO:	TERMO DE REFERÊNCIA
PROPOSTA:	CLAUDIR VELLAS BOAS	REPRESENTANTE:	CLAUDIR VELLAS BOAS
EMPRESA:	MANOEL PORTES	ENDEREÇO:	MANOEL PORTES
PROJETO:	TERMO DE REFERÊNCIA	EXTENSÃO:	30,00 m
VALOR:	1.000,00	VALOR UNITÁRIO:	4,00 m
DATA:	04/12/2023	ASSINATURA:	[Assinatura]
LOCAL:	CAMPO SALES	PROJETO:	TERMO DE REFERÊNCIA



PAVIMENTAÇÃO EM PARALELEPÍPEDO EM DIVERSAS RUAS  
 GOVERNO MUNICIPAL DE CAMPO SALES - CE  
 RUA SDO WV - ALTO ALEGRE - CAMPO SALES - CEARÁ  
 SEÇÃO TIPO DE PAVIMENTAÇÃO E DETALHES CONSTRUTIVOS

14



01-04



PROJETO:	PAVIMENTAÇÃO EM PARALELEPÍPEDO EM DIVERSAS RUAS	LOCALIZAÇÃO:	CLÁudia VILAS BOAS
EMPRESA:	GOVERNO MUNICIPAL DE CAMPOS SALES - GO	PROPOSTA:	MARCELO PUNTEZ
ENDEREÇO:	RUA LATERAL DA POUSSADA - BAIRRO ALTO ALEGRE - CAMPOS SALES - RJ	VALOR:	210.000
CONTRATO:	MAPA DE LOCALIZAÇÃO	UNIDADE:	R\$ 00,00
PROJETO:	PAVIMENTAÇÃO EM PARALELEPÍPEDO EM DIVERSAS RUAS	LOCALIZAÇÃO:	CLÁudia VILAS BOAS
EMPRESA:	GOVERNO MUNICIPAL DE CAMPOS SALES - GO	PROPOSTA:	MARCELO PUNTEZ
ENDEREÇO:	RUA LATERAL DA POUSSADA - BAIRRO ALTO ALEGRE - CAMPOS SALES - RJ	VALOR:	210.000
CONTRATO:	MAPA DE LOCALIZAÇÃO	UNIDADE:	R\$ 00,00



RS

348.200.000

349.000.000

348.800.000

9218400.000



349400.000

349200.000

349000.000

348800.000



STA.	ESTAC.	ALCANTARA	ALTO ALCANTARA
25	171,320	192,552	200,7
24	189,325	199,328	191,7
23	197,915	205,918	192,7
22	206,125	212,918	193,7
21	214,135	219,918	194,7
20	222,145	226,918	195,7
19	230,155	233,918	196,7
18	238,165	240,918	197,7
17	246,175	247,918	198,7
16	254,185	254,918	199,7
15	262,195	261,918	200,7
14	270,205	268,918	201,7
13	278,215	275,918	202,7
12	286,225	282,918	203,7
11	294,235	289,918	204,7
10	302,245	296,918	205,7
9	310,255	303,918	206,7
8	318,265	310,918	207,7
7	326,275	317,918	208,7
6	334,285	324,918	209,7
5	342,295	331,918	210,7
4	350,305	338,918	211,7
3	358,315	345,918	212,7
2	366,325	352,918	213,7
1	374,335	359,918	214,7
0	382,345	366,918	215,7
TOTAL			
		789,918	



DATA: 28/12/2010 09:44:55

EMPRESA: CALDEIA VILAS BONS  
RESPONSÁVEL: MARCOS PONTES  
RUBRICA: M. PONTES  
DATA: 27/02/10  
VALOR: R\$ 0,00

TIPO DE PROJETO: PAVIMENTO  
FUNDAÇÃO: FUNDAMENTAÇÃO  
REVISÃO: 01

02-04

PROJETO: PAVIMENTAÇÃO EM PAVIMENTO ASFALTADO EM DIVERSAS RUAS  
EXECUTIVADO: GOVERNO MUNICIPAL DE CAMPOS SALES - CE  
BARRIO: BARRIO ALTO ALCANTARA - BARRIO ALTO ALCANTARA - CAMPOS SALES - CE



PLANTA E PERFIL



		<b>PROJETO DE LICITAÇÃO</b>	
PROJETO	PAVIMENTAÇÃO DE PAVIMENTO EM DIVERSAS RUAS	LOCALIZAÇÃO	CELSO DE ALMEIDA
COMPONENTE	GOVERNO MUNICIPAL DE CAMPOS SALES - CE	ENDEREÇO	AV. BRASIL, 1000 - JARDIM
EXERCÍCIO	RUA LATERAL DA POLISSAIA - BARRIOAL TO ALCEBRE - CAMPOS SALES - CE	TEL	(85) 3333-1111
EXERCÍCIO	PUNTA BARRIO	WWW	WWW.CAMPOS.SALES.CE
RESPONSÁVEL	CAVALARIAS BORGES	PROJETO	PROJETO
REVISOR	MARCELO PONTES	REVISOR	REVISOR
ELABORADO	21.02.2011	ELABORADO	ELABORADO
DATA	25.05.11	DATA	DATA
FECHA	03-04	FECHA	FECHA
SETOR	SETOR	SETOR	SETOR

RUA LATERAL DA POUSADA - ALTO ALEGRE  
 PISTA SIMPLES  
 ESTACAS : 0+0,00 À 10+10,25m

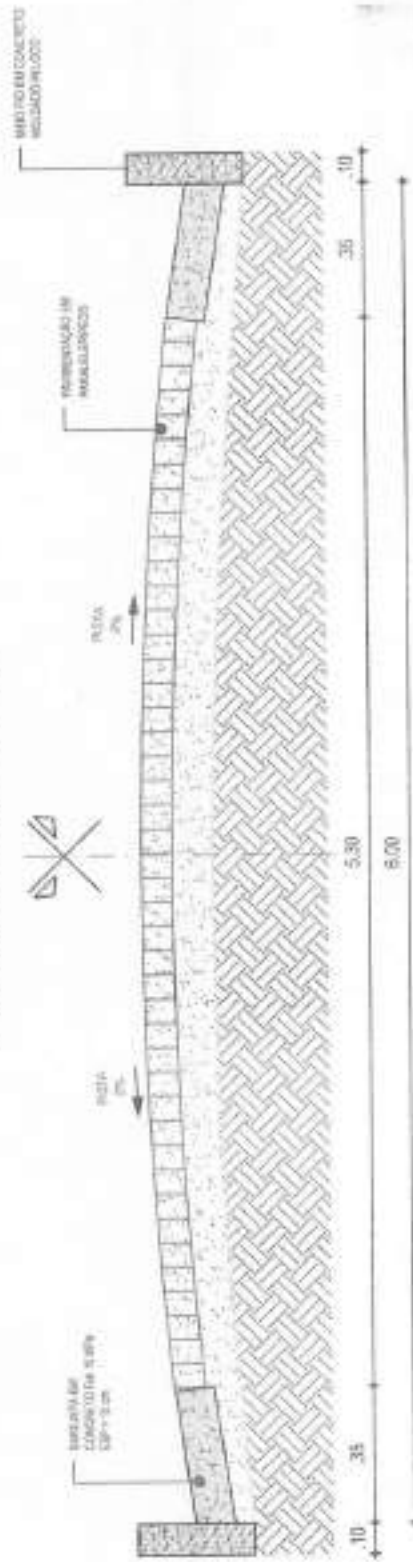

01 | SEÇÃO TIPO DE PAVIMENTAÇÃO  
 ESC.: 3E

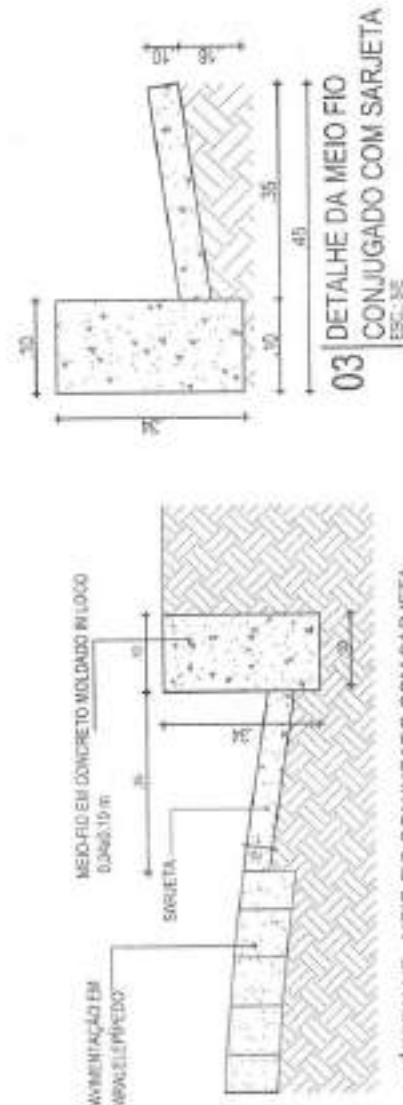

PROJETO	PAVIMENTAÇÃO EM PARALELOS EM ENTORNO DAS RUAS	COORDENADOR	INACULTY	REPROGRAFIA	CLAUDIA VILLO BRAS	DATA	04/2022	PROJETO	04-04
USUÁRIO	PREFEITURA MUNICIPAL DE CAMPOS SALES - CE	PROJETO	000 PROJETOS	DESENHO	MARCOS PONTES	DEPARTAMENTO	04-04	PROJETO	04-04
PROJETO	RUA LATERAL DA POUSADA - ALTO ALEGRE - CAMPOS SALES - CEARÁ	PROJETO	000 PROJETOS	DESENHO	MARCOS PONTES	DEPARTAMENTO	04-04	PROJETO	04-04
CONTEÚDO	SEÇÃO TIPO DE PAVIMENTAÇÃO E DETALHES CONSTRUTIVOS	PROJETO	000 PROJETOS	DESENHO	MARCOS PONTES	DEPARTAMENTO	04-04	PROJETO	04-04







	<b>PROJETO</b> PARALELIZAÇÃO EM PARALELEPÍPEDO EM DIVERSAS RUAIS CONTRATO MUNICIPAL DE CAMPOS SALES - CE	<b>LEGENDA PLANO</b> ALVIÃO ACÚDUO - 1:20000 FORTIF. 1:20000	<b>LEGENDA PLANO</b> PROJETO TERRELAZIMIAIS	<b>REPERIÇÃO</b> RESERVA ÁREAS ÁREAS	<b>CLASSE</b> VILAS BOAS <b>MARCO</b> PONTES 160,77m 8,00 m	<b>DATA</b> 01/04/2023 <b>ORÇAMA</b> 3300
	<b>CONTEÚDO</b> MAPA DE LOCALIZAÇÃO	<b>EMPRESA</b> SANEAMENTO CAMPOS SALES	<b>PROJETO</b> TERRELAZIMIAIS	<b>REPERIÇÃO</b> RESERVA ÁREAS ÁREAS	<b>CLASSE</b> VILAS BOAS <b>MARCO</b> PONTES 160,77m 8,00 m	<b>DATA</b> 01/04/2023 <b>ORÇAMA</b> 3300



340000,000



PROJETO: PAVIMENTAÇÃO EM PARALELO LHEIRO EM VÁRIAS RUAS	PROPOSTANTE: CLAUDIA VILLAS BOAS	DATA: 12/02/2012	VALOR: 120000
LOCALIDADE: GOIÁS - MUNICÍPIO DE CAMPOS SALES - CE	PROPOSTA: MARCOS FORTES	SETOR: 02	02-04
ENDEREÇO: RUA E.O. DO - SORRHO ALTO, RIBEIRIA - CAMPOS SALES - CE	EXTENSÃO: 160,75m		
CONTATO: PLANTA E PERFIL	VALOR: 3.000,00		

LEITURAS PLANAS	LEITURAS DE CURVA	LEITURAS DE CORTA	LEITURAS DE CORTA
ABRIL	ABRIL	ABRIL	ABRIL
ACQUA 1:4000	ACQUA 1:4000	ACQUA 1:4000	ACQUA 1:4000
MAT. P. ACQUA	MAT. P. ACQUA	MAT. P. ACQUA	MAT. P. ACQUA

1	000000	000000	000000
2	000000	000000	000000
3	000000	000000	000000
4	000000	000000	000000
5	000000	000000	000000
6	000000	000000	000000
7	000000	000000	000000
8	000000	000000	000000
9	000000	000000	000000
10	000000	000000	000000
11	000000	000000	000000
12	000000	000000	000000
13	000000	000000	000000
14	000000	000000	000000
15	000000	000000	000000
16	000000	000000	000000
17	000000	000000	000000
18	000000	000000	000000
19	000000	000000	000000
20	000000	000000	000000
21	000000	000000	000000
22	000000	000000	000000
23	000000	000000	000000
24	000000	000000	000000
25	000000	000000	000000
26	000000	000000	000000
27	000000	000000	000000
28	000000	000000	000000
29	000000	000000	000000
30	000000	000000	000000
31	000000	000000	000000
32	000000	000000	000000
33	000000	000000	000000
34	000000	000000	000000
35	000000	000000	000000
36	000000	000000	000000
37	000000	000000	000000
38	000000	000000	000000
39	000000	000000	000000
40	000000	000000	000000
41	000000	000000	000000
42	000000	000000	000000
43	000000	000000	000000
44	000000	000000	000000
45	000000	000000	000000
46	000000	000000	000000
47	000000	000000	000000
48	000000	000000	000000
49	000000	000000	000000
50	000000	000000	000000
51	000000	000000	000000
52	000000	000000	000000
53	000000	000000	000000
54	000000	000000	000000
55	000000	000000	000000
56	000000	000000	000000
57	000000	000000	000000
58	000000	000000	000000
59	000000	000000	000000
60	000000	000000	000000
61	000000	000000	000000
62	000000	000000	000000
63	000000	000000	000000
64	000000	000000	000000
65	000000	000000	000000
66	000000	000000	000000
67	000000	000000	000000
68	000000	000000	000000
69	000000	000000	000000
70	000000	000000	000000
71	000000	000000	000000
72	000000	000000	000000
73	000000	000000	000000
74	000000	000000	000000
75	000000	000000	000000
76	000000	000000	000000
77	000000	000000	000000
78	000000	000000	000000
79	000000	000000	000000
80	000000	000000	000000
81	000000	000000	000000
82	000000	000000	000000
83	000000	000000	000000
84	000000	000000	000000
85	000000	000000	000000
86	000000	000000	000000
87	000000	000000	000000
88	000000	000000	000000
89	000000	000000	000000
90	000000	000000	000000
91	000000	000000	000000
92	000000	000000	000000
93	000000	000000	000000
94	000000	000000	000000
95	000000	000000	000000
96	000000	000000	000000
97	000000	000000	000000
98	000000	000000	000000
99	000000	000000	000000
100	000000	000000	000000





		<b>COMISSÃO DE LICITAÇÃO</b> <b>548</b> Rubrica 03-04	
PROJETO	PAVIMENTAÇÃO EM PAVIMENTO EM DIVERSAS RUAS	PROPOSTA	CLÁudia VELAS ROSAS
CONTRATANTE	GOVERNO MUNICIPAL DE CAMPOS SALES - CE	EMPRESA	MARCOS POBRES
OBJETO	RUA SDO 00 - BARRIO AUTOALCIBRE - CAMPOS SALES - CE	EMPRESA	180.704
VALOR ESTIMADO	PLANTA BARRIO	EMPRESA	0,00 R\$
GOVERNO MUNICIPAL DE CAMPOS SALES - CE RUA SDO 00 - BARRIO AUTOALCIBRE - CAMPOS SALES - CE		DATA: SET/2003	

PROJETO	PAVIMENTAÇÃO EM PAVIMENTO EM DIVERSAS RUAS
CONTRATANTE	GOVERNO MUNICIPAL DE CAMPOS SALES - CE
OBJETO	RUA SDO 00 - BARRIO AUTOALCIBRE - CAMPOS SALES - CE
VALOR ESTIMADO	PLANTA BARRIO

**RUA SDO DD - ALTO ALEGRE**  
**PISTA SIMPLES**  
**ESTACAS : 0+0,00 Á 8+0,73m**

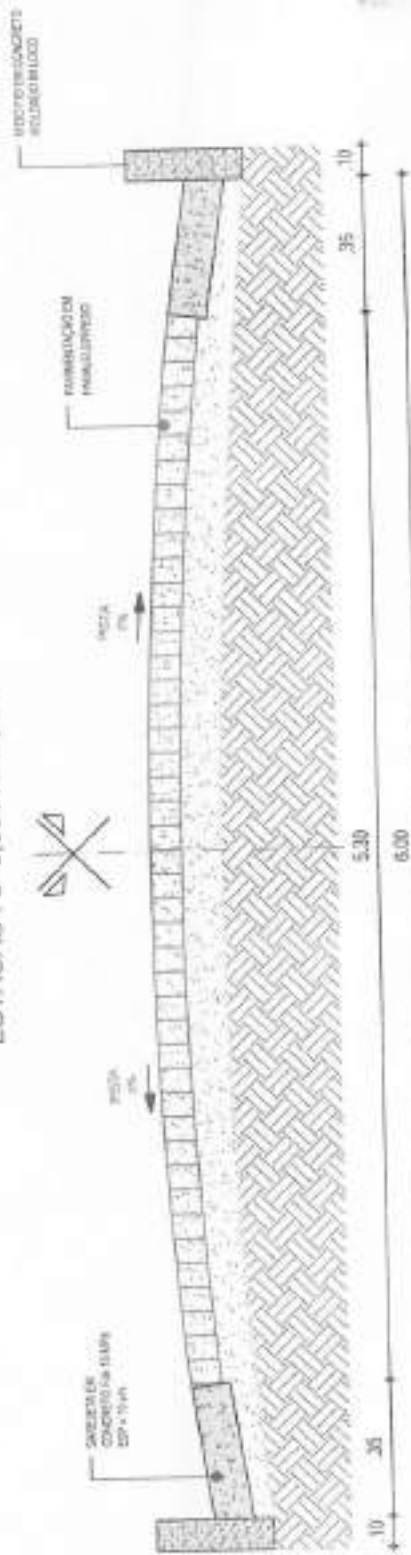

**01** | SEÇÃO TIPO DE PAVIMENTAÇÃO  
ESC. SE

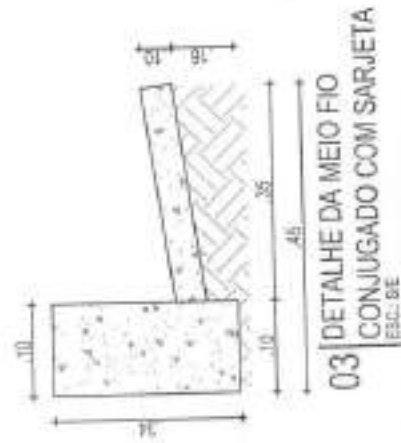

**03** | DETALHE DA MEIO FIO CONJUGADO COM SARJETA  
ESC. SE

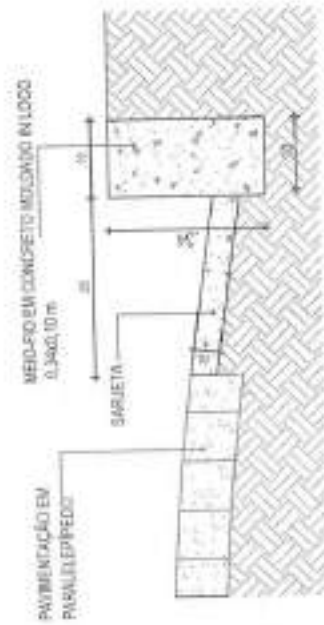

**02** | DETALHE - MEIO FIO CONJUGADO COM SARJETA  
ESC. SE



	PROJETO: PAVIMENTAÇÃO EM PARALELEPÍPEDOS EM DIVERSAS RUAS GOVERNO MUNICIPAL DE CAMPOS SALES - CE RUA SDO DD - ALTO ALEGRE - CAMPOS SALES - CE SEÇÃO TIPO DE PAVIMENTAÇÃO E DETALHES CONSTITUTIVOS	LOCAL: RUA SDO DD MUNICÍPIO: CAMPOS SALES - CE DATA: 04/04/2004	ESCALA: 1:50 AUTORES: ARQUITETO: [Assinatura] ENGENHEIRO: [Assinatura]	PROPOSTA: [Assinatura] VALOR: R\$ 150.000,00 DATA: 04/04/2004	Nº: 549 Rubrica	Nº: 04/04-04
	TÍTULO: PAVIMENTAÇÃO EM PARALELEPÍPEDOS EM DIVERSAS RUAS GOVERNO MUNICIPAL DE CAMPOS SALES - CE RUA SDO DD - ALTO ALEGRE - CAMPOS SALES - CE SEÇÃO TIPO DE PAVIMENTAÇÃO E DETALHES CONSTITUTIVOS	LOCAL: RUA SDO DD MUNICÍPIO: CAMPOS SALES - CE DATA: 04/04/2004	ESCALA: 1:50 AUTORES: ARQUITETO: [Assinatura] ENGENHEIRO: [Assinatura]	PROPOSTA: [Assinatura] VALOR: R\$ 150.000,00 DATA: 04/04/2004	Nº: 549 Rubrica	Nº: 04/04-04



		<b>PROJETO DE PAVIMENTAÇÃO</b>		<b>LEGENDA PLANO</b> + ALÍNEA + ALÍNEA + ALÍNEA		<b>URUBAMA - NOME</b> PROJETO TERMO NATURAL		<b>BOBOMAMIM</b>		<b>DATA</b> 01-04	
<b>PROJETO</b> PAVIMENTAÇÃO EM PARALELEPÍPEDO EM DIVERSAS RUAS DO URBISMO MUNICIPAL DE CAMPOS SALLES - CE		<b>COMUNICADO</b> Nº 001/2004		<b>CEMIG</b> EAO PROJETO		<b>URUBAMA - NOME</b> PROJETO TERMO NATURAL		<b>BOBOMAMIM</b> CURITIBA VILAS BOAS		<b>DATA</b> 01-04	
<b>COMUNICADO</b> Nº 001/2004		<b>URUBAMA - NOME</b> PROJETO TERMO NATURAL		<b>URUBAMA - NOME</b> PROJETO TERMO NATURAL		<b>BOBOMAMIM</b> CURITIBA VILAS BOAS		<b>BOBOMAMIM</b> CURITIBA VILAS BOAS		<b>BOBOMAMIM</b> CURITIBA VILAS BOAS	
<b>MAPAS DE LOCALIZAÇÃO</b>		<b>URUBAMA - NOME</b> PROJETO TERMO NATURAL		<b>URUBAMA - NOME</b> PROJETO TERMO NATURAL		<b>BOBOMAMIM</b> CURITIBA VILAS BOAS		<b>BOBOMAMIM</b> CURITIBA VILAS BOAS		<b>BOBOMAMIM</b> CURITIBA VILAS BOAS	

1/2

3489000.000

3488000.000

3486000.000

3484000.000



3480000.000

3468000.000

3466000.000

3464000.000



1	100.000	100.000	100.000
2	100.000	100.000	100.000
3	100.000	100.000	100.000
4	100.000	100.000	100.000
5	100.000	100.000	100.000
6	100.000	100.000	100.000
7	100.000	100.000	100.000
8	100.000	100.000	100.000
9	100.000	100.000	100.000
10	100.000	100.000	100.000
11	100.000	100.000	100.000
12	100.000	100.000	100.000
13	100.000	100.000	100.000
14	100.000	100.000	100.000
15	100.000	100.000	100.000
16	100.000	100.000	100.000
17	100.000	100.000	100.000
18	100.000	100.000	100.000
19	100.000	100.000	100.000
20	100.000	100.000	100.000
21	100.000	100.000	100.000
22	100.000	100.000	100.000
23	100.000	100.000	100.000
24	100.000	100.000	100.000
25	100.000	100.000	100.000
26	100.000	100.000	100.000
27	100.000	100.000	100.000
28	100.000	100.000	100.000
29	100.000	100.000	100.000
30	100.000	100.000	100.000
31	100.000	100.000	100.000
32	100.000	100.000	100.000
33	100.000	100.000	100.000
34	100.000	100.000	100.000
35	100.000	100.000	100.000
36	100.000	100.000	100.000
37	100.000	100.000	100.000
38	100.000	100.000	100.000
39	100.000	100.000	100.000
40	100.000	100.000	100.000
41	100.000	100.000	100.000
42	100.000	100.000	100.000
43	100.000	100.000	100.000
44	100.000	100.000	100.000
45	100.000	100.000	100.000
46	100.000	100.000	100.000
47	100.000	100.000	100.000
48	100.000	100.000	100.000
49	100.000	100.000	100.000
50	100.000	100.000	100.000
51	100.000	100.000	100.000
52	100.000	100.000	100.000
53	100.000	100.000	100.000
54	100.000	100.000	100.000
55	100.000	100.000	100.000
56	100.000	100.000	100.000
57	100.000	100.000	100.000
58	100.000	100.000	100.000
59	100.000	100.000	100.000
60	100.000	100.000	100.000
61	100.000	100.000	100.000
62	100.000	100.000	100.000
63	100.000	100.000	100.000
64	100.000	100.000	100.000
65	100.000	100.000	100.000
66	100.000	100.000	100.000
67	100.000	100.000	100.000
68	100.000	100.000	100.000
69	100.000	100.000	100.000
70	100.000	100.000	100.000
71	100.000	100.000	100.000
72	100.000	100.000	100.000
73	100.000	100.000	100.000
74	100.000	100.000	100.000
75	100.000	100.000	100.000
76	100.000	100.000	100.000
77	100.000	100.000	100.000
78	100.000	100.000	100.000
79	100.000	100.000	100.000
80	100.000	100.000	100.000
81	100.000	100.000	100.000
82	100.000	100.000	100.000
83	100.000	100.000	100.000
84	100.000	100.000	100.000
85	100.000	100.000	100.000
86	100.000	100.000	100.000
87	100.000	100.000	100.000
88	100.000	100.000	100.000
89	100.000	100.000	100.000
90	100.000	100.000	100.000
91	100.000	100.000	100.000
92	100.000	100.000	100.000
93	100.000	100.000	100.000
94	100.000	100.000	100.000
95	100.000	100.000	100.000
96	100.000	100.000	100.000
97	100.000	100.000	100.000
98	100.000	100.000	100.000
99	100.000	100.000	100.000
100	100.000	100.000	100.000



PROPOSTA Nº 003/2015

COMISSÃO DE LICITAÇÃO 551  
Fls. 1  
Rubrica

REPROGRAFIA: DIADORA VILAS BOAS  
SERVIDOR: MARIUS FONTES  
SERVIDOR: SERGIO  
SERVIDOR: SIOFFY

PRELATO: TEREZINHA  
SERVIDOR: JACILMA  
SERVIDOR: JACILMA

CERCA: SMO PROJETO  
SERVIDOR: SMO PROJETO  
SERVIDOR: SMO PROJETO

SERVIDOR: SMO PROJETO  
SERVIDOR: SMO PROJETO  
SERVIDOR: SMO PROJETO

ADVOGADO: ADVOGADO  
ADVOGADO: ADVOGADO  
ADVOGADO: ADVOGADO

PROJETO: PAVIMENTAÇÃO EM PARALELEPÍPEDO EM DIVERSAS RUAS  
GOVERNO MUNICIPAL DE CAMPOS SALES - CE  
RUA S.D.C. 22 - BARRIO ALTO NEUTRE - CAMPOS SALES - CE  
PLANTA E PERTE

02-04



DATA: 03-04  
 SEÇÃO: 05



RESPONSÁVEL	DIAGNÓSTICO	VALOR
PROPOSTA	IMPLANTAÇÃO	90.00%
SERVIÇOS	MANUTENÇÃO	10.00%
OUTROS		

PROPOSTA	IMPLANTAÇÃO	90.00%
SERVIÇOS	MANUTENÇÃO	10.00%
OUTROS		

PROPOSTA	IMPLANTAÇÃO	90.00%
SERVIÇOS	MANUTENÇÃO	10.00%
OUTROS		

PROPOSTA	IMPLANTAÇÃO	90.00%
SERVIÇOS	MANUTENÇÃO	10.00%
OUTROS		

PROPOSTA	IMPLANTAÇÃO	90.00%
SERVIÇOS	MANUTENÇÃO	10.00%
OUTROS		

PROPOSTA	IMPLANTAÇÃO	90.00%
SERVIÇOS	MANUTENÇÃO	10.00%
OUTROS		

PROPOSTA	IMPLANTAÇÃO	90.00%
SERVIÇOS	MANUTENÇÃO	10.00%
OUTROS		

PROPOSTA	IMPLANTAÇÃO	90.00%
SERVIÇOS	MANUTENÇÃO	10.00%
OUTROS		



Município Municipal de Campos Sales - Ceará

RUA SDO ZZ - ALTO ALEGRE  
PISTA SIMPLES  
ESTACAS : 0+0,00 À 4+10,57m

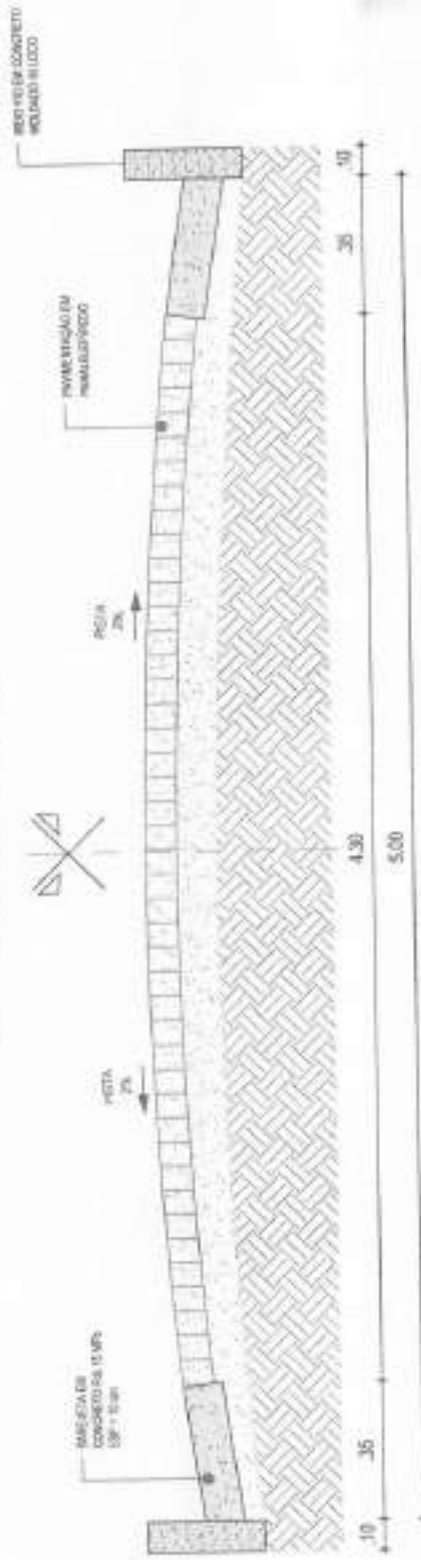

01 | SEÇÃO TIPO DE PAVIMENTAÇÃO  
ESC. BE

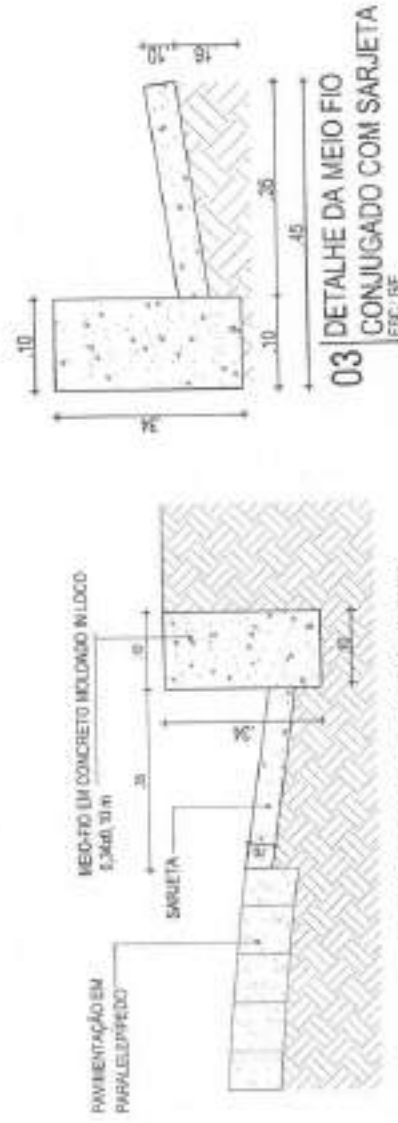

03 | DETALHE DA MEIO FIO  
CONJUGADO COM SARJETA  
ESC. BE



02 | DETALHE - MEIO FIO CONJUGADO COM SARJETA  
ESC. BE



PROJETO PAVIMENTAÇÃO	COMPRIMEN-TO SARJETA	CONTRATANTE CÂMERA PLÁSTICA	CONTA CANTONAL	PREÇO UNITÁRIO R\$ 11,50	QUANTIDADE 45	TOTAL R\$ 517,50
PROJETO PAVIMENTAÇÃO	COMPRIMEN-TO SARJETA	CONTA CANTONAL	PREÇO UNITÁRIO R\$ 11,50	QUANTIDADE 45	TOTAL R\$ 517,50	
<p>CONDIÇÕES DE PAGAMENTO: 30 DIAS CÁMERA PLÁSTICA</p> <p>PROJETO: SIA/TERMINO INTERIOR</p> <p>ACERTE- LIZAÇÃO: R\$ 11,50</p> <p>ACEITE: R\$ 11,50</p>						
PRELIMINAR CONTRATANTE	PAVIMENTAÇÃO EM DIVERSAS RUAS MUNICÍPIO DE CAMPOS SALES - CE	REPRODUÇÃO MATERIAL	CLASSIFICAÇÃO MATERIAL	CLASSIFICAÇÃO MATERIAL		ESTADO CEREA
PAVIMENTAÇÃO EM DIVERSAS RUAS MUNICÍPIO DE CAMPOS SALES - CE						
RUA SDO ZZ - ALTO ALEGRE - CAMPOS SALES - CEARA						
SEÇÃO TIPO DE PAVIMENTAÇÃO E DETA- LHE CONSTRUTIVOS						
<p>PROPOSTA Nº 553</p> <p>COMISSÃO DE LICITAÇÃO</p> <p>Fiscal</p> <p>Rubrica</p> <p>Município de Campos Sales - Ceará</p>						
<p>04-04</p>						





PROJETO: **PLANEJAMENTO EM PARALELELOGRAMO EM DIVERSAS RUAS**  
 CONTRATAÇÃO: **GOVERNO MUNICIPAL DE CAMPOS SALÉS - GO**  
 ENDEREÇO: **TRAV. VICENTE ALEXANDRINI - BARRIO ALTO ALEGRE - CAMPOS SALÉS - GO**  
 DATA: **01-04**

REPRODUÇÃO: **CAUSA VILAS DOMA**  
 BARRIO: **ANTICOR PONTES**  
 ESCALA: **1:80.000**  
 DATA: **05/01/11**

TÍTULO: **COMISSÃO DE LOCALIZAÇÃO DO MUNICÍPIO DE CAMPOS SALÉS**  
 Nº: **554**  
 Rubrica

ESCALA: **1:80.000**  
 DATA: **05/01/11**

LEGENDA:  
 - RUA: (linha tracejada)  
 - AVENIDA: (linha contínua)  
 - AVENIDA: (linha contínua com pontos)  
 - AVENIDA: (linha contínua com pontos)  
 - AVENIDA: (linha contínua com pontos)  
 - AVENIDA: (linha contínua com pontos)

PROJETO: **PLANEJAMENTO EM PARALELELOGRAMO EM DIVERSAS RUAS**  
 CONTRATAÇÃO: **GOVERNO MUNICIPAL DE CAMPOS SALÉS - GO**  
 ENDEREÇO: **TRAV. VICENTE ALEXANDRINI - BARRIO ALTO ALEGRE - CAMPOS SALÉS - GO**  
 DATA: **01-04**

REPRODUÇÃO: **CAUSA VILAS DOMA**  
 BARRIO: **ANTICOR PONTES**  
 ESCALA: **1:80.000**  
 DATA: **05/01/11**

TÍTULO: **COMISSÃO DE LOCALIZAÇÃO DO MUNICÍPIO DE CAMPOS SALÉS**  
 Nº: **554**  
 Rubrica

ESCALA: **1:80.000**  
 DATA: **05/01/11**

LEGENDA:  
 - RUA: (linha tracejada)  
 - AVENIDA: (linha contínua)  
 - AVENIDA: (linha contínua com pontos)  
 - AVENIDA: (linha contínua com pontos)  
 - AVENIDA: (linha contínua com pontos)

348800.000



921 R200.000

349000.000



348800.000



<b>PROCESSO</b> 921 R200.000 <b>COMPARTE</b> 348800.000 <b>PROPOSTA</b> 348800.000 <b>CONTINUAÇÃO</b> 348800.000		<b>PROJETO</b> ALIMENTAÇÃO EM PAVIMENTO ASFALTADO EM DIVEROS RUAS GOVERNO MUNICIPAL DE CAMPOS SALES - CE TR. VICENTE ALEXANDRINO - BARRIO ALTO ALEGRES - CAMPOS SALES - CE PLANTA E PERFIL		<b>UNIDADE</b> 02-04	
<b>EMPRESA</b> CLAUDIA VILLAS BOAS MARCOS POMES ESTRELA 18.571 030 m		<b>LOCALIZAÇÃO</b> BARRIO ALTO ALEGRES CAMPOS SALES - CE		<b>REQUISITOS</b> BARRIO ALTO ALEGRES CAMPOS SALES - CE	
<b>EMPRESA</b> CLAUDIA VILLAS BOAS MARCOS POMES ESTRELA 18.571 030 m		<b>EMPRESA</b> CLAUDIA VILLAS BOAS MARCOS POMES ESTRELA 18.571 030 m		<b>EMPRESA</b> CLAUDIA VILLAS BOAS MARCOS POMES ESTRELA 18.571 030 m	



<b>PROJETO:</b> PLANEJAMENTO URBANO DE PARALELO ESPECÍFICO EM DIVERSAS RUAS <b>GOVERNO:</b> GOVERNO MUNICIPAL DE CAMPOS SALES - CE <b>EXEQUENTE:</b> TR. VICENTE ALEXANDRINO - BARRIO ALTO ALEGRE - CAMPOS SALES - CE <b>UNIDADE:</b> PLANTA BARRIO		<b>PROJETA:</b> CLAUDIA VILLAS BOAS <b>DESENHO:</b> MARCUS PONTES <b>DETERMINAÇÃO:</b> 185.2201 <b>CLASSIFICAÇÃO:</b> 3.1.01.01	
<b>ESCALA:</b> 1:1000 <b>LEGENDA:</b> - RUA: RUA - ALVENARIA: ALVENARIA - TUBO DE AQUECIMENTO: TUBO DE AQUECIMENTO		<b>PROJETO EM:</b> 03/04/2023 <b>PROJETO EM:</b> 03/04/2023	

PROJETO	03/04/2023
DESENHO	03/04/2023
DETERMINAÇÃO	03/04/2023
CLASSIFICAÇÃO	03/04/2023

TRAV. VICENTE ALEXANDRINO - ALTO ALEGRE  
 PISTA SIMPLES  
 ESTACAS : 0+0,00 À 9+6,22m

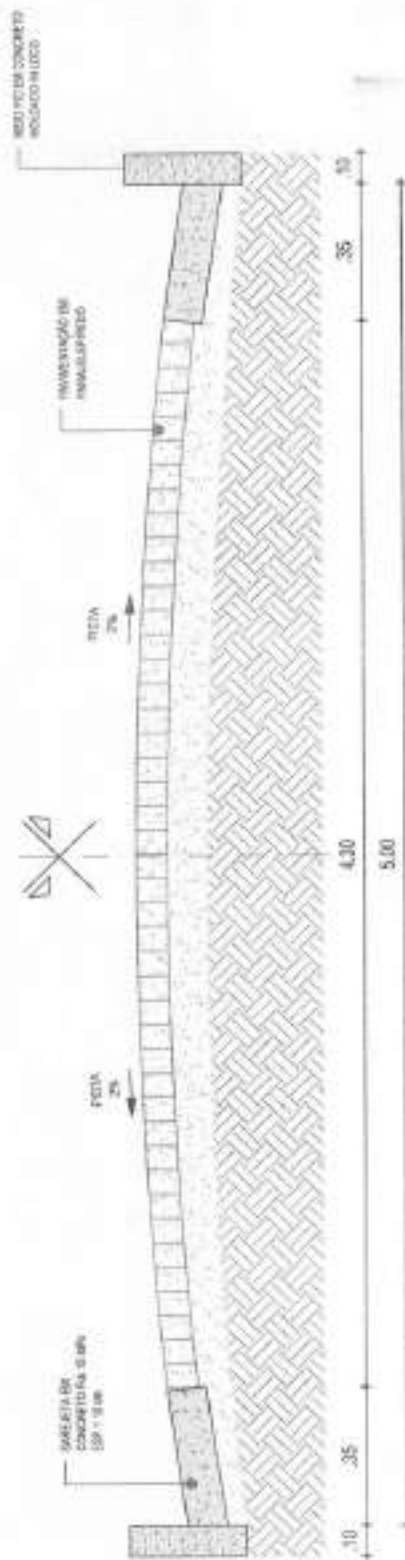

01 | SEÇÃO TIPO DE PAVIMENTAÇÃO  
 ESC.: SE



03 | DETALHE DA MEIO FIO  
 CONJUGADO COM SARJETA  
 ESC.: SE

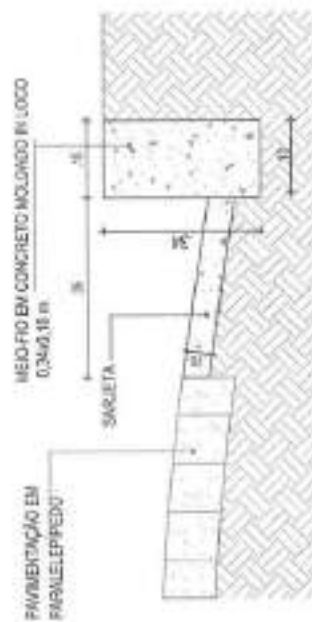

02 | DETALHE - MEIO FIO CONJUGADO COM SARJETA  
 ESC.: SE



PROJETO	PAVIMENTAÇÃO EM PARALELEPÍPEDO EM DIVERSAS RUAS	PROJETO	PROJETO	RESPONSÁVEL	CLAUDIA VILAS BOAS	DATA	04/04/2023	LOCAL	SE
CONTINENTE	GOVERNO MUNICIPAL DE CAMPOS SALES - CE	LEGENDA	PROJETO	RESPONSÁVEL	MARCOS PORTES				
ORÇAMENTO	TRAV. VICENTE ALEXANDRINO - ALTO ALEGRE - CAMPOS SALES - CEARÁ	PROJETO	PROJETO	RESPONSÁVEL	LEI 2798				04/04/04
CONTRATO	SEÇÃO TIPO DE PAVIMENTAÇÃO E DETALHES COMPLEMENTARES	PROJETO	PROJETO	RESPONSÁVEL	LEI 2798				



01-04

PROJETO:	PAVIMENTAÇÃO EM PÁRALELO (PIPEDÃO) EM DIVERSAS RUAS DO URBANISMO DE CAMPOS SALES - CE	UNIDADE:	UNIDADE VEIAD RUA MARCOS PIMENTES
EMPRESA:	RUAS 300 TT - BAIRRO ALTO ALEGRE - CAMPOS SALES - CE	PROJETO:	PROJETO DE PAVIMENTAÇÃO
CONTRATO:	MAPA DE LOCALIZAÇÃO	ÁREA:	9,000 m <sup>2</sup>
VALOR:	150,000,00 (Cinquenta e Cinco mil e Quinhentos reais)	PROPOSTA:	150,000,00
		COLUNA:	300 TT

Comissão de Licitação  
 Campos Sales  
 Ceará

704





NOME: CLAUDIA VELLAS BOAS  
 ENDEREÇO: MARCOS PORTER  
 CEP: 11339-  
 CIDADE: CARAVAN 8.00711

03-04



ALUGUEIRO: PAVIMENTO  
 TERREO MUNICIPAL  
 RUA SDO. TI - BARRIO N. 10 ALESSIE - CAMPOS SALES - CE

CHAPA: 1000000000  
 RUA SDO. TI - BARRIO N. 10 ALESSIE - CAMPOS SALES - CE

RUA SDO. TI - BARRIO N. 10 ALESSIE - CAMPOS SALES - CE

RUA SDO. TI - BARRIO N. 10 ALESSIE - CAMPOS SALES - CE

RUA SDO. TI - BARRIO N. 10 ALESSIE - CAMPOS SALES - CE

RUA SDO. TI - BARRIO N. 10 ALESSIE - CAMPOS SALES - CE

RUA SDO. TI - BARRIO N. 10 ALESSIE - CAMPOS SALES - CE

RUA SDO. TI - BARRIO N. 10 ALESSIE - CAMPOS SALES - CE

RUA SDO. TI - BARRIO N. 10 ALESSIE - CAMPOS SALES - CE



GOVERNO MUNICIPAL DE CAMPOS SALES - CE

RUA SDO. TI - BARRIO N. 10 ALESSIE - CAMPOS SALES - CE

RUA SDO. TI - BARRIO N. 10 ALESSIE - CAMPOS SALES - CE

RUA SDO. TI - BARRIO N. 10 ALESSIE - CAMPOS SALES - CE

RUA SDO TT - ALTO ALEGRE  
 PISTA SIMPLES  
 ESTACAS : 0+0,00 À 5+5,53m

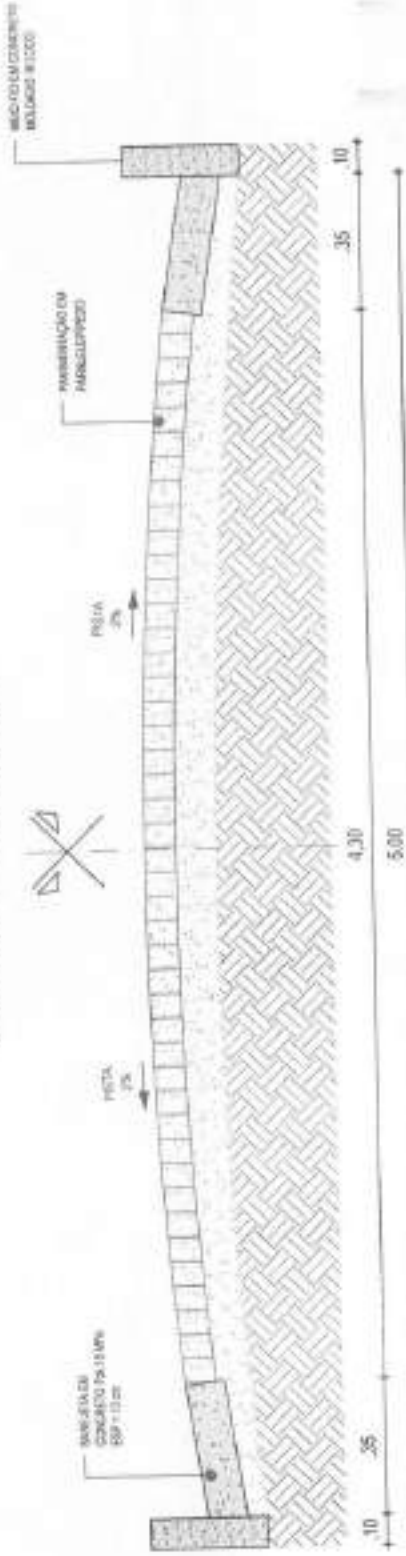

01 | SEÇÃO TIPO DE PAVIMENTAÇÃO  
 ESC. SE

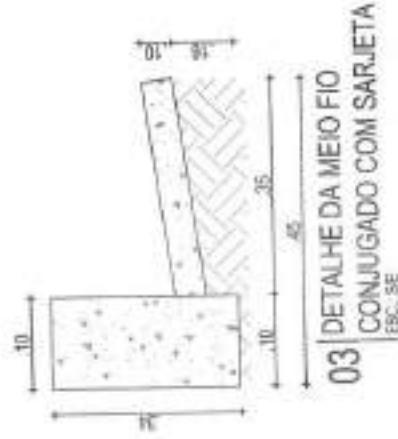

03 | DETALHE DA MEIO FIO CONJUGADO COM SARJETTA  
 ESC. SE

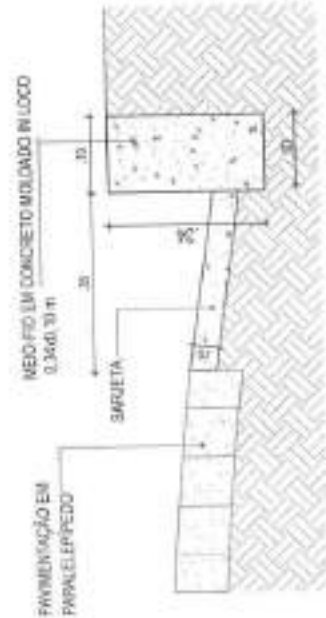

02 | DETALHE - MEIO FIO CONJUGADO COM SARJETTA  
 ESC. SE



04/04/04

DESENHOS COMPLEMENTARES

PROJ. EXECUTIVO	CLAUDIO VELLAS BOAS
PROJ. EXECUTIVO	MARCOS FORTES
PROJ. EXECUTIVO	103.300
PROJ. EXECUTIVO	3.000
PROJ. EXECUTIVO	103.300
PROJ. EXECUTIVO	3.000

PROJETO	PAVIMENTAÇÃO EM PARALELEPÉDRO EM DIVERSAS RUAS
CONTRATANTE	GOVERNO MUNICIPAL DE CAMPOS SALES - CE
EMPRESA	RUA SDO TT - ALTO ALEGRE - CAMPOS SALES - CE/ANA
CONTATO	SEÇÃO TIPO DE PAVIMENTAÇÃO E DETALHES CONSTRUTIVOS



103





AVIA SANTA MARIA  
COORDENADAS GEOGRAFICAS (UTM)  
E: 348644,61  
N: 9212888,00

CLÁudia VILAS BOAS	DEZ/2023	500x	1000
MARCOS PONTES	15x 20m		
1,00 m			

**01-04**

LOGOTIPOS

TIPOGRAFIA

- PROJETO
- ALINHAMENTO
- DESCRIÇÃO
- DESCRIÇÃO
- DESCRIÇÃO

LOGOTIPOS

- PROJETO
- ALINHAMENTO
- DESCRIÇÃO
- DESCRIÇÃO
- DESCRIÇÃO

LOGOTIPOS

- PROJETO
- ALINHAMENTO
- DESCRIÇÃO
- DESCRIÇÃO
- DESCRIÇÃO

PROJETO DE PAVIMENTAÇÃO EM PAVIMENTO CRIPIDO EM INTERESSAS RUA  
GOVERNADOR GONÇALVES SALES - CE  
RUA SANTA MARIA - BAIRRO GURARÉ - CAMPUS SALES - CE  
MUNICÍPIO DE LOCALIZAÇÃO



PROJETO	
ESCALA	
DATA	
FECHA	
CONTEÚDO	
PROJETO	
ESCALA	
DATA	
FECHA	
CONTEÚDO	





03-04



PROJETO DE PAVIMENTO  
RUA JOSE FOMAG FILHO

(Escala)

PROJETO	PAVIMENTO	ARQUITETO	CLAUDIO BELAS BOAS	DATA	04/2008
DIRETOR	JONAS DE ARAUJO	PROFESSOR	MANOEL PONTES		
ENGENHEIRO	EDUARDO DE ARAUJO	TERCEIRO AUXILIAR	THOMAS		
CONTEIHEIRO	ALBERTO DA SILVA	QUADRADO	0,10 (m)		
		PROFESSOR			
LOCAL: RUA SANTA MARIA - BARRIO CLAUDIO - CAMPOS SALES - RJ					
TITULO: PAVIMENTO EM DIVERSAS RUAS					
PROJETO: PAVIMENTO					
ARQUITETO: CLAUDIO BELAS BOAS					
PROFESSOR: MANOEL PONTES					
TERCEIRO AUXILIAR: THOMAS					
QUADRADO: 0,10 (m)					
PROFESSOR: ALBERTO DA SILVA					
LOCAL: RUA SANTA MARIA - BARRIO CLAUDIO - CAMPOS SALES - RJ					
TITULO: PAVIMENTO EM DIVERSAS RUAS					
PROJETO: PAVIMENTO					
ARQUITETO: CLAUDIO BELAS BOAS					
PROFESSOR: MANOEL PONTES					
TERCEIRO AUXILIAR: THOMAS					
QUADRADO: 0,10 (m)					
PROFESSOR: ALBERTO DA SILVA					



RUA SANTA MARIA - GUARANI  
 PISTA SIMPLES  
 ESTACAS : 0+0,00 À 6+14,00m

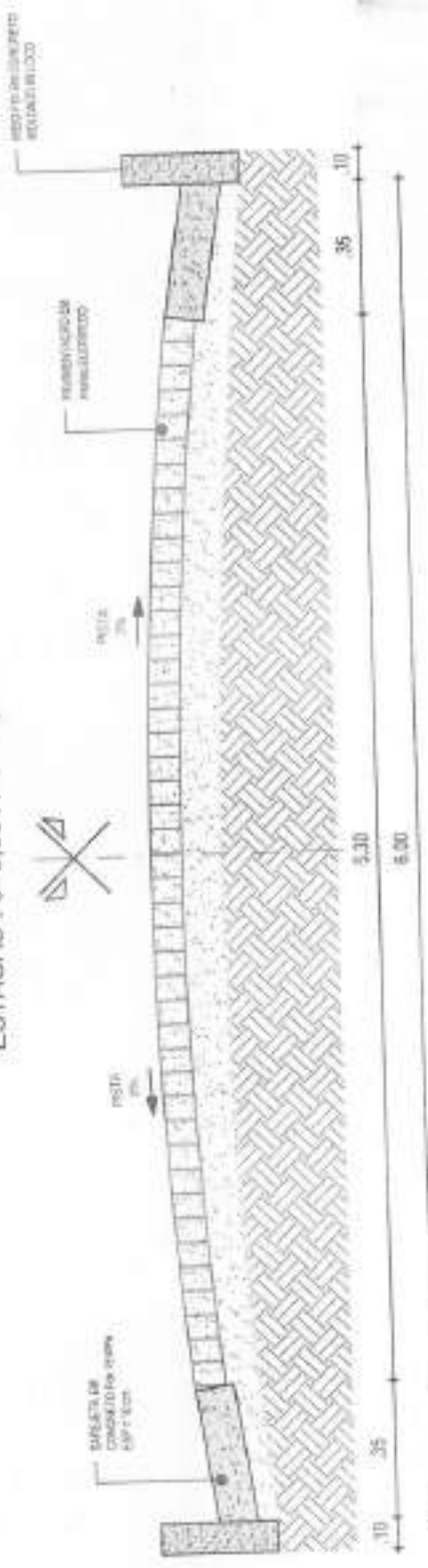

01 | SEÇÃO TIPO DE PAVIMENTAÇÃO  
 ESC: 1:50

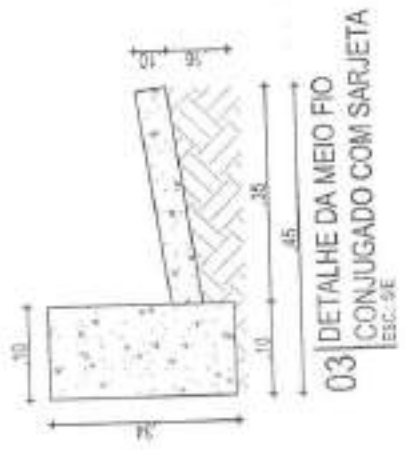

03 | DETALHE DA MEIO FIO  
 CONJUGADO COM SARJETA  
 ESC: 1:50

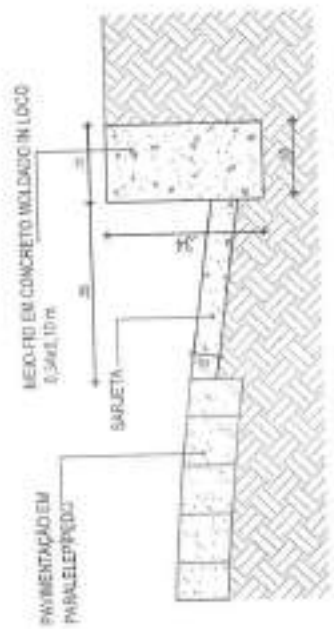

02 | DETALHE - MEIO FIO CONJUGADO COM SARJETA  
 ESC: 1:50



PROJETO	PAVIMENTAÇÃO EM PARALELELO DIVERSIDADE RUA	RESPONSÁVEL	CLAUDIO VILAS BOAS	DATA	04/04/04
EMPRESA	CONSTRUTORA MUNICIPAL DE CAMPOS SALES - CE	PROJETO	MARCOS POMES	REVISÃO	01
EXECUÇÃO	RUA SANTA MARIA - GUARANI - CAMPOS SALES - CE	PROJETO	1:50,00	PROJETO	1:50,00
UNIDADES	SEÇÃO TIPO DE PAVIMENTAÇÃO E DETALHES CONSTRUTIVOS	PROJETO	1:50,00	PROJETO	1:50,00
		PROJETO	1:50,00	PROJETO	1:50,00





MAPA DEZ/2003 FOLHA 1/001  
**01-04**

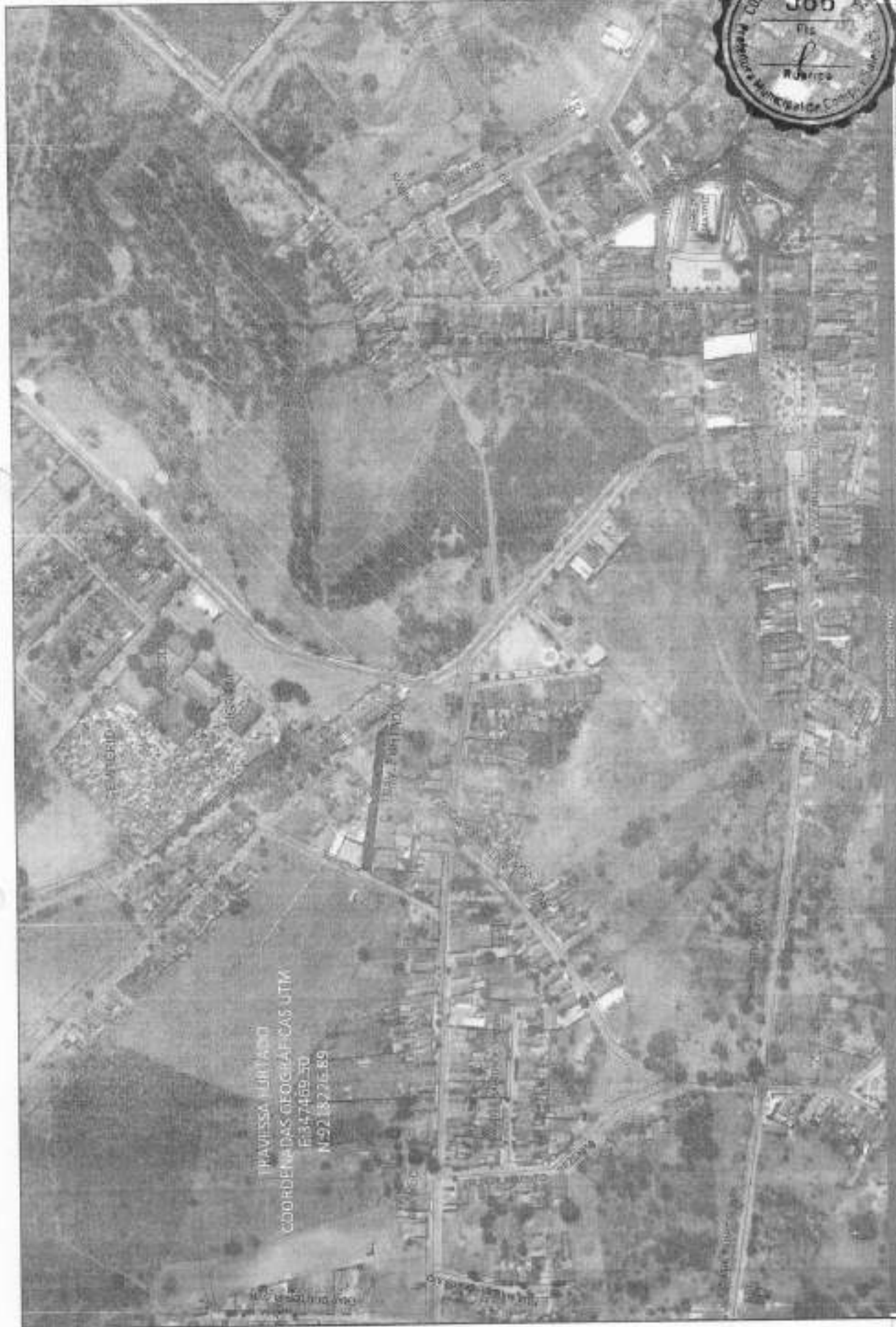

TRAVESSA FURTADO  
 COORDENADA DAS GEOGRAFICAS UTM  
 E: 347469,30  
 N: 921876,89

PROPOSTANTE	CLAUDIA VILLAD SOAB
PROPOSTA Nº	566
DATA DE ABERTURA	12/03/03
DATA DE ENCERRAMENTO	12/03/03
VALOR DA PROPOSTA	129.200,00
VALOR DA LICITAÇÃO	0,00 R\$
TIPO DE LICITAÇÃO	EXCEÇÃO
TIPO DE OBJETO	CONCESSIONA
TIPO DE CONTRATO	CONCESSIONA
TIPO DE REGIME	CONCESSIONA
TIPO DE ACESSO	CONCESSIONA

PROPOSTA Nº 566  
 DATA DE ABERTURA 12/03/03  
 DATA DE ENCERRAMENTO 12/03/03  
 VALOR DA PROPOSTA 129.200,00  
 VALOR DA LICITAÇÃO 0,00 R\$  
 TIPO DE LICITAÇÃO EXCEÇÃO  
 TIPO DE OBJETO CONCESSIONA  
 TIPO DE CONTRATO CONCESSIONA  
 TIPO DE REGIME CONCESSIONA  
 TIPO DE ACESSO CONCESSIONA

PROJETO  
 EXECUTANTE  
 EXECUÇÃO  
 OBSERVAÇÃO

PROJETO: PAVIMENTAÇÃO EM PAU DE LEMPEÇO EM DIVERSAS RUAS  
 GOVERNO MUNICIPAL DE CAMPOS SALES - CE  
 TRAVESSA FURTADO - BARRIO BARRAGEM - CAMPOS SALES - CE  
 MAPA DE LOCALIZAÇÃO



JAG



**ALTIMETRIA**

Nº	X (E)	Y (N)	Alt. (m)
885	121130	222300	1000
886	121130	222350	1000
887	121130	222400	1000
888	121130	222450	1000
889	121130	222500	1000
890	121130	222550	1000
891	121130	222600	1000
892	121130	222650	1000
893	121130	222700	1000
894	121130	222750	1000
895	121130	222800	1000
896	121130	222850	1000
897	121130	222900	1000
898	121130	222950	1000
899	121130	223000	1000
900	121130	223050	1000
901	121130	223100	1000
902	121130	223150	1000
903	121130	223200	1000
904	121130	223250	1000
905	121130	223300	1000
906	121130	223350	1000
907	121130	223400	1000
908	121130	223450	1000
909	121130	223500	1000
910	121130	223550	1000
911	121130	223600	1000
912	121130	223650	1000
913	121130	223700	1000
914	121130	223750	1000
915	121130	223800	1000
916	121130	223850	1000
917	121130	223900	1000
918	121130	223950	1000
919	121130	224000	1000
920	121130	224050	1000
921	121130	224100	1000
922	121130	224150	1000
923	121130	224200	1000
924	121130	224250	1000
925	121130	224300	1000
926	121130	224350	1000
927	121130	224400	1000
928	121130	224450	1000
929	121130	224500	1000
930	121130	224550	1000
931	121130	224600	1000
932	121130	224650	1000
933	121130	224700	1000
934	121130	224750	1000
935	121130	224800	1000
936	121130	224850	1000
937	121130	224900	1000
938	121130	224950	1000
939	121130	225000	1000
940	121130	225050	1000
941	121130	225100	1000
942	121130	225150	1000
943	121130	225200	1000
944	121130	225250	1000
945	121130	225300	1000
946	121130	225350	1000
947	121130	225400	1000
948	121130	225450	1000
949	121130	225500	1000
950	121130	225550	1000
951	121130	225600	1000
952	121130	225650	1000
953	121130	225700	1000
954	121130	225750	1000
955	121130	225800	1000
956	121130	225850	1000
957	121130	225900	1000
958	121130	225950	1000
959	121130	226000	1000
960	121130	226050	1000
961	121130	226100	1000
962	121130	226150	1000
963	121130	226200	1000
964	121130	226250	1000
965	121130	226300	1000
966	121130	226350	1000
967	121130	226400	1000
968	121130	226450	1000
969	121130	226500	1000
970	121130	226550	1000
971	121130	226600	1000
972	121130	226650	1000
973	121130	226700	1000
974	121130	226750	1000
975	121130	226800	1000
976	121130	226850	1000
977	121130	226900	1000
978	121130	226950	1000
979	121130	227000	1000
980	121130	227050	1000
981	121130	227100	1000
982	121130	227150	1000
983	121130	227200	1000
984	121130	227250	1000
985	121130	227300	1000
986	121130	227350	1000
987	121130	227400	1000
988	121130	227450	1000
989	121130	227500	1000
990	121130	227550	1000
991	121130	227600	1000
992	121130	227650	1000
993	121130	227700	1000
994	121130	227750	1000
995	121130	227800	1000
996	121130	227850	1000
997	121130	227900	1000
998	121130	227950	1000
999	121130	228000	1000

**COMISSÃO DE LICITAÇÃO Nº 567**  
**02-04**

Item nº 10000
 Município: CAMPOS SALES, CE

EMPRESA: CLAUDIA VELLAS BOAS  
 ENDEREÇO: MUIZOS PONTES  
 CEP: 128.781  
 UF: CE

DESTINAÇÃO: RUA  
 LOCAL: MUIZOS  
 VALOR: 10000,00

PROJETO: PAVIMENTAÇÃO EM PAVIMENTO EM CIRCUNFERÊNCIAS  
 MUNICÍPIO: CAMPOS SALES - CE  
 LOCAL: TRAV. TURFADO - AMPARO GRAZIEBIN - CHARRAS SALES - CE  
 ANEXO: PLANTA E PERFIL

QUANTIDADE: 1000,00

UNIDADE: m²

VALOR UNITÁRIO: R\$ 10,00

VALOR TOTAL: R\$ 10000,00

DATA DE EMISSÃO: 22/04/2021

ASSINATURA: \_\_\_\_\_  
 RUBRICA: \_\_\_\_\_



PROJETO CORREÇÃO DE PLANO ALTERNATIVO EM OBRAS PLAS GOVERNO MUNICIPAL DE CAMPOS SALES - CE	ESTADUAL	MUNICIPAL	CE
PRÉCIO CORREÇÃO DE PLANO ALTERNATIVO EM OBRAS PLAS GOVERNO MUNICIPAL DE CAMPOS SALES - CE	50000000	100000000	50000000
TIPO DE PROJETO CORREÇÃO DE PLANO ALTERNATIVO EM OBRAS PLAS GOVERNO MUNICIPAL DE CAMPOS SALES - CE	OPERAÇÃO DE OBRAS	RECONSTRUÇÃO	RECONSTRUÇÃO
TIPO DE OBRA CORREÇÃO DE PLANO ALTERNATIVO EM OBRAS PLAS GOVERNO MUNICIPAL DE CAMPOS SALES - CE	RECONSTRUÇÃO	RECONSTRUÇÃO	RECONSTRUÇÃO
TIPO DE OBRA CORREÇÃO DE PLANO ALTERNATIVO EM OBRAS PLAS GOVERNO MUNICIPAL DE CAMPOS SALES - CE	RECONSTRUÇÃO	RECONSTRUÇÃO	RECONSTRUÇÃO
TIPO DE OBRA CORREÇÃO DE PLANO ALTERNATIVO EM OBRAS PLAS GOVERNO MUNICIPAL DE CAMPOS SALES - CE	RECONSTRUÇÃO	RECONSTRUÇÃO	RECONSTRUÇÃO

TRAV. FURTADO - BARRAGEM  
PISTA SIMPLES  
ESTACAS : 0+0,00 À 6+8,28m

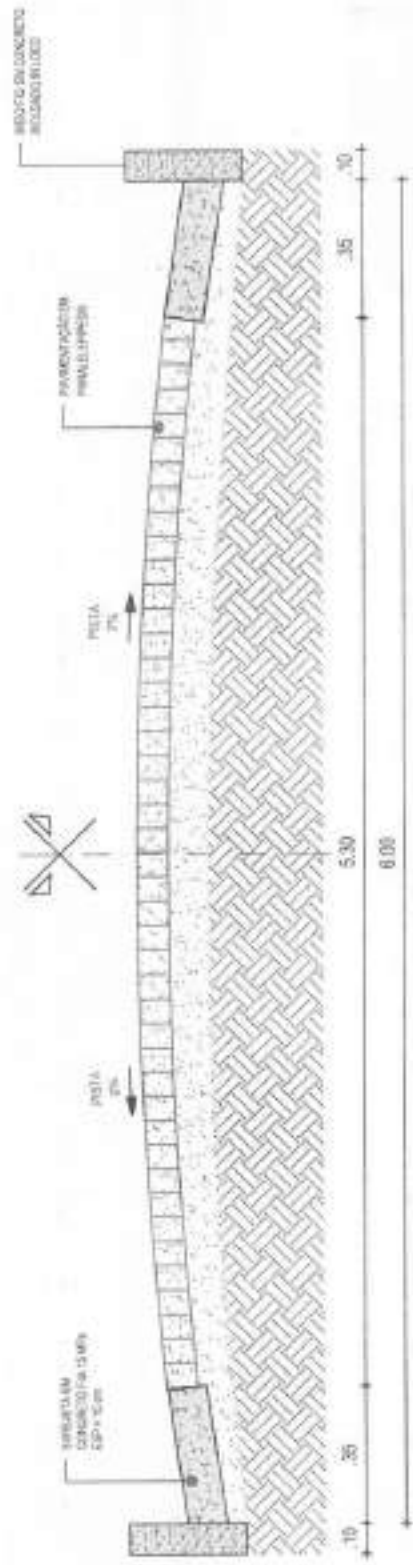

**01 | SEÇÃO TIPO DE PAVIMENTAÇÃO**  
SECC-SI

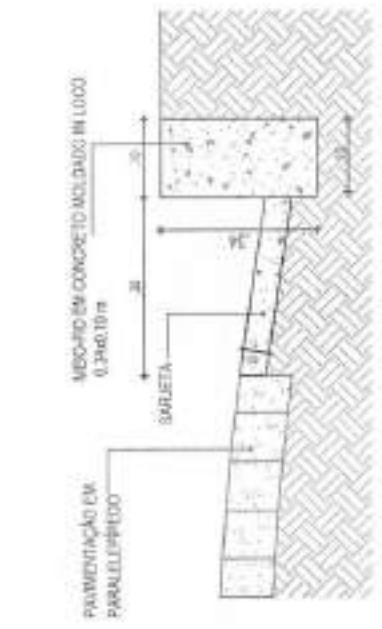

**02 | DETALHE - MEIO FIO CONJUGADO COM SARJETA**  
SECC-SE



**03 | DETALHE DA MEIO FIO CONJUGADO COM SARJETA**  
SECC-SE



04 04-04

PROJETO	PAVIMENTAÇÃO EM PARALELEPÍPEDO EM DRENOAG PUDOS	ORÇAMENTO	R\$ 128.280,00
DESCRIÇÃO	SOBRADO MUNICIPAL DE CAMPOS SALES - DE	DESCRIÇÃO	TRAV. FURTADO - BARRAGEM - CAMPOS SALES - CEMSA
ENGENHEIRO		DESCRIÇÃO	RECVO TIPO DE PAVIMENTAÇÃO E DETALHES CONSTRUTIVOS
DESCRIÇÃO		DESCRIÇÃO	
PROJETO	PROJETO	PROJETO	PROJETO
PROJETO	PROJETO	PROJETO	PROJETO
PROJETO	PROJETO	PROJETO	PROJETO
PROJETO	PROJETO	PROJETO	PROJETO
PROJETO	PROJETO	PROJETO	PROJETO
PROJETO	PROJETO	PROJETO	PROJETO
PROJETO	PROJETO	PROJETO	PROJETO
PROJETO	PROJETO	PROJETO	PROJETO
PROJETO	PROJETO	PROJETO	PROJETO
PROJETO	PROJETO	PROJETO	PROJETO



Campos Sales





RUA JOSÉ TOMÃO FILHO  
 COORDENADAS GEODRÁFICAS UTM  
 E = 366726,27  
 N = 9237730,05

PROJETO: PAVIMENTAÇÃO EM PAVIMENTO RIGIDO BASTONETAS PLAS GOVERNO MUNICIPAL DE CAMPOS SALES - CE RUA JOSÉ TOMÃO FILHO - BARRIO OLÁRIAS - CAMPOS SALES - CE MAPA DE LOCALIZAÇÃO		SITIO: CLÁUDIA VILAS BOAS MARCOS PORTEIS EXTENSÃO: 148,00 m² LARGURA: 9,00 m	
LEGENDA PLANTA RUA ACESSO LUGARES VERTICES ACESSO	LINDENHAS RUA ACESSO LUGARES VERTICES ACESSO	TIPO DE TERRENO PROPOSTA VALOR ESTIMADO VALOR REALIZADO	SITIO MARCOS PORTEIS EXTENSÃO LARGURA



Campos Sales  
 Ceará

NOME DO PROJETO DATA DE EMISSÃO DATA DE VALIDADE VALOR ESTIMADO VALOR REALIZADO
---





RES  
03-04



PROPOSTA Nº	03-04
EMPRESA	CLAUDIA VILAS BOAS
VALOR	145.000
DATA	03/03/2014
PROPOSTA Nº	03-04
EMPRESA	CLAUDIA VILAS BOAS
VALOR	145.000
DATA	03/03/2014

PROPOSTA Nº	03-04
EMPRESA	CLAUDIA VILAS BOAS
VALOR	145.000
DATA	03/03/2014

PROPOSTA Nº	03-04
EMPRESA	CLAUDIA VILAS BOAS
VALOR	145.000
DATA	03/03/2014



PREFEITURA MUNICIPAL DE CAMPOS SALES - CE

RUA JOSÉ ROMÃO FILHO - GUARANI  
 PISTA SIMPLES  
 ESTACAS : 0+0,00 À 7+5,00m

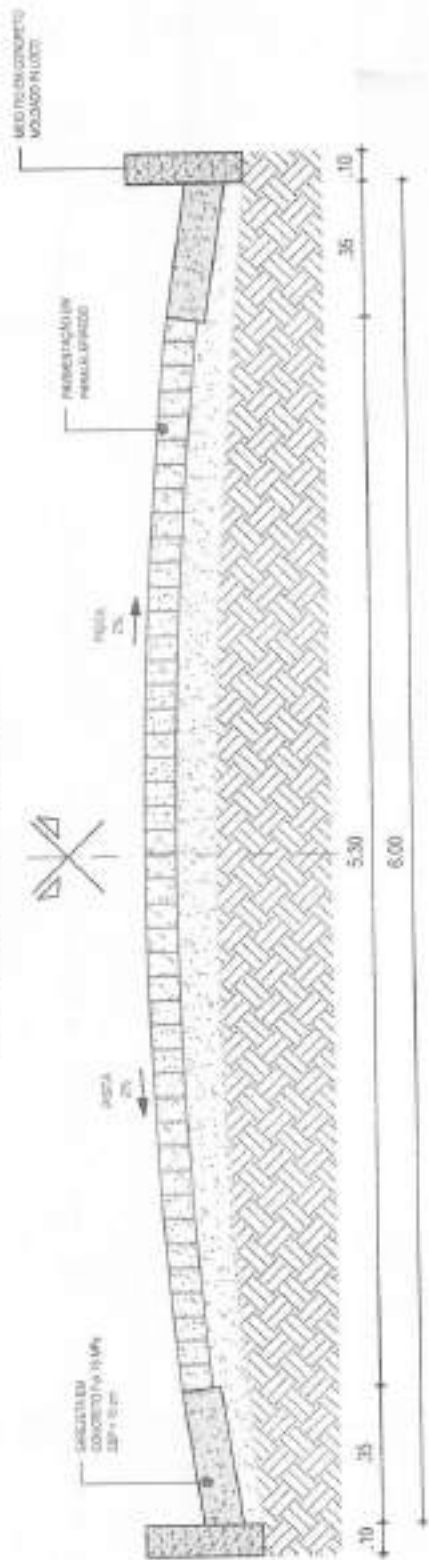

01 | SEÇÃO TIPO DE PAVIMENTAÇÃO  
 ESC.: 3E



03 | DETALHE DA MEIO FIO  
 CONJUGADO COM SARJETA  
 ESC.: 3E

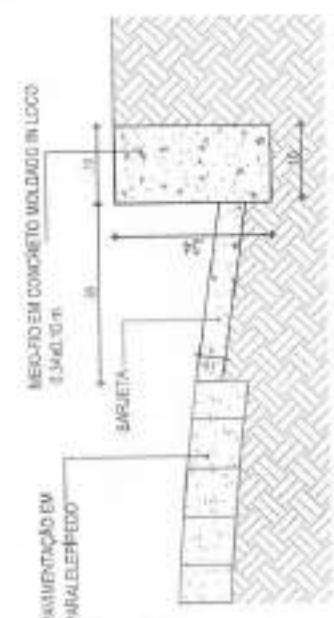

02 | DETALHE - MEIO FIO CONJUGADO COM SARJETA  
 ESC.: 3E



		COMISSÃO DE LICITAÇÃO <b>573</b> Fis Rubrica		DATA: 04/04/2024 HORARIO: 08:00h	NOME: CLAUDIA VILAD SOARES ENDERECO: AV. MARCOS FORTES CEP: 63500000 CIDADE: CAMPOS SALES - CE	NOME: CLAUDIA VILAD SOARES ENDERECO: AV. MARCOS FORTES CEP: 63500000 CIDADE: CAMPOS SALES - CE	DATA: 04/04/2024 HORARIO: 08:00h
PAVIMENTAÇÃO EM PARALELEPÍPEDO EM DIMENSÃO 35x35		PAVIMENTAÇÃO EM PARALELEPÍPEDO EM DIMENSÃO 35x35		ESCALA: 1:50		DATA: 04/04/2024 HORARIO: 08:00h	
RUA JOSÉ ROMÃO FILHO - GUARANI - CAMPOS SALES - CE		RUA JOSÉ ROMÃO FILHO - GUARANI - CAMPOS SALES - CE		ESCALA: 1:50		DATA: 04/04/2024 HORARIO: 08:00h	
SEÇÃO TIPO DE PAVIMENTAÇÃO E DETALHES CONSTRUTIVOS		SEÇÃO TIPO DE PAVIMENTAÇÃO E DETALHES CONSTRUTIVOS		ESCALA: 1:50		DATA: 04/04/2024 HORARIO: 08:00h	

13



TRAV. DOS GUARABAPES  
 COORDENADAS GEODÉSICAS UTM  
 E: 346517,50  
 N: 9217895,95



PROJETO	PAVIMENTAÇÃO EM PARALELO EM PAVISAL BUS
CONTRATE	GOVERNO MUNICIPAL DE CURTOS SALES - DE
EMPRESA	TRAVESSA DOS OLIVEIRAS - BARRIO OLIVEIRA - CURTOS SALES - DE
COMISSÃO	MAPA DE LICITAÇÃO
SECRETARIA	SECRETARIA DE OBRAS
DEPARTAMENTO	DEPARTAMENTO DE OBRAS
PROJETO	TRAVESSA DOS OLIVEIRAS - BARRIO OLIVEIRA - CURTOS SALES - DE
DESCRIÇÃO	TRAVESSA DOS OLIVEIRAS - BARRIO OLIVEIRA - CURTOS SALES - DE
ÁREA	31,94 m <sup>2</sup>
VALOR ESTIMADO	R\$ 0,00
VALOR REALIZADO	R\$ 0,00
DATA DE REALIZAÇÃO	
LOCAL	TRAVESSA DOS OLIVEIRAS - BARRIO OLIVEIRA - CURTOS SALES - DE
PROJETADE	
PROJETADE	
PROJETADE	

01-04







03-04



<p><b>Campos Sales</b> Município do Ceará</p>	<p>PROJETO: PAVIMENTAÇÃO DE CALÇAMENTO EM LINDOIBA PRIMA</p> <p>CONTRATANTE: GOVERNO MUNICIPAL DE CAMPOS SALES - CE</p> <p>ENDEREÇO: TR. DOS GUARARAPES - BARRIO GUARARAPES - CAMPOS SALES - CE</p> <p>DATA: PLANTA DADOA</p>	<p>PROJETO: PAVIMENTAÇÃO DE CALÇAMENTO EM LINDOIBA PRIMA</p> <p>LOCALIZAÇÃO: LINDOIBA PRIMA</p> <p>TIPO DE PROJETO: PAVIMENTO DE CALÇAMENTO EM LINDOIBA PRIMA</p> <p>TIPO DE PROJETO: PAVIMENTO DE CALÇAMENTO EM LINDOIBA PRIMA</p> <p>TIPO DE PROJETO: PAVIMENTO DE CALÇAMENTO EM LINDOIBA PRIMA</p> <p>TIPO DE PROJETO: PAVIMENTO DE CALÇAMENTO EM LINDOIBA PRIMA</p> <p>TIPO DE PROJETO: PAVIMENTO DE CALÇAMENTO EM LINDOIBA PRIMA</p>	<p>RESPONSÁVEL: CLAUDIA VELLAS BÉAS</p> <p>DESENHO: MARCOS PORTELES</p> <p>EXTENSÃO: 31,00 m<sup>2</sup></p> <p>ESCALA: 1:100</p>	<p>DATA: 03-04</p> <p>OUTRO: SE</p>
---	---	---	---	-------------------------------------

TRAV. DOS GUARAPES - GUARANI  
PISTA SIMPLES  
ESTACAS : 0+0,00 À 1+11,94m

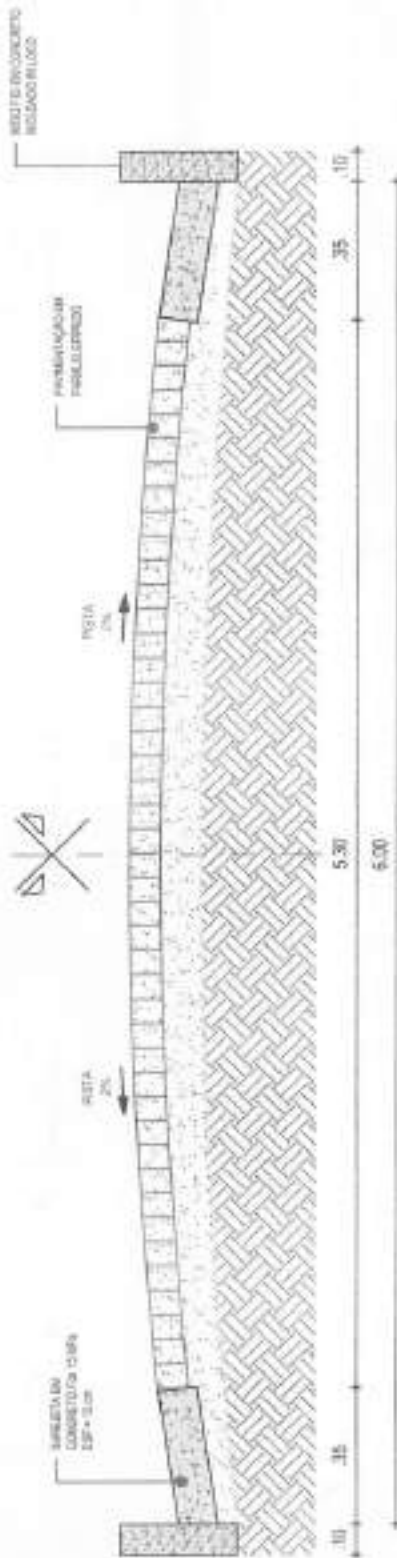

01 | SEÇÃO TIPO DE PAVIMENTAÇÃO  
ESC.-SE

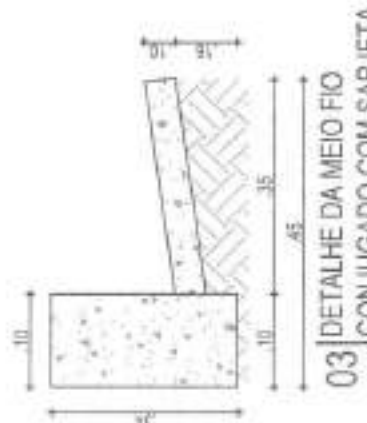

03 | DETALHE DA MEIO FIO  
CONJUGADO COM SARJETA  
ESC.-SE

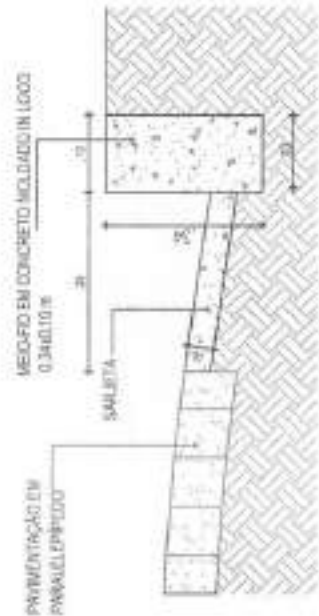

02 | DETALHE - MEIO FIO CONJUGADO COM SARJETA  
ESC.-SE



		COMISSÃO DE LICITAÇÃO Nº 577 Fis Rubrica		Nº 14 DE 2023 PÁG. 4 DE 4		04/04/2024	
PROPOSTA	PREVENÇÃO EM PARALELEPÍPEDO EM DIVERTIDAS RUAS	REQUERENTE	CLAUDIA VILAS BOAS	VALOR MÁXIMO	R\$ 1.344,00	VALOR REALIZADO	R\$ 0,00
EMPRESA	GOVERNO MUNICIPAL DE CAMPOS SALES - CE	PREÇO UNITÁRIO	MARCOZIO FONTES	VALOR MÁXIMO	R\$ 1.344,00	VALOR REALIZADO	R\$ 0,00
PROPOSTA	TRV. DOS GUARAPES - GUARANI - CAMPOS SALES - CE	VALOR MÁXIMO	R\$ 1.344,00	VALOR REALIZADO	R\$ 0,00	VALOR REALIZADO	R\$ 0,00
PROPOSTA	SEÇÃO TIPO DE PAVIMENTAÇÃO E DETALHES CONSTRUTIVOS	VALOR MÁXIMO	R\$ 1.344,00	VALOR REALIZADO	R\$ 0,00	VALOR REALIZADO	R\$ 0,00









03-04

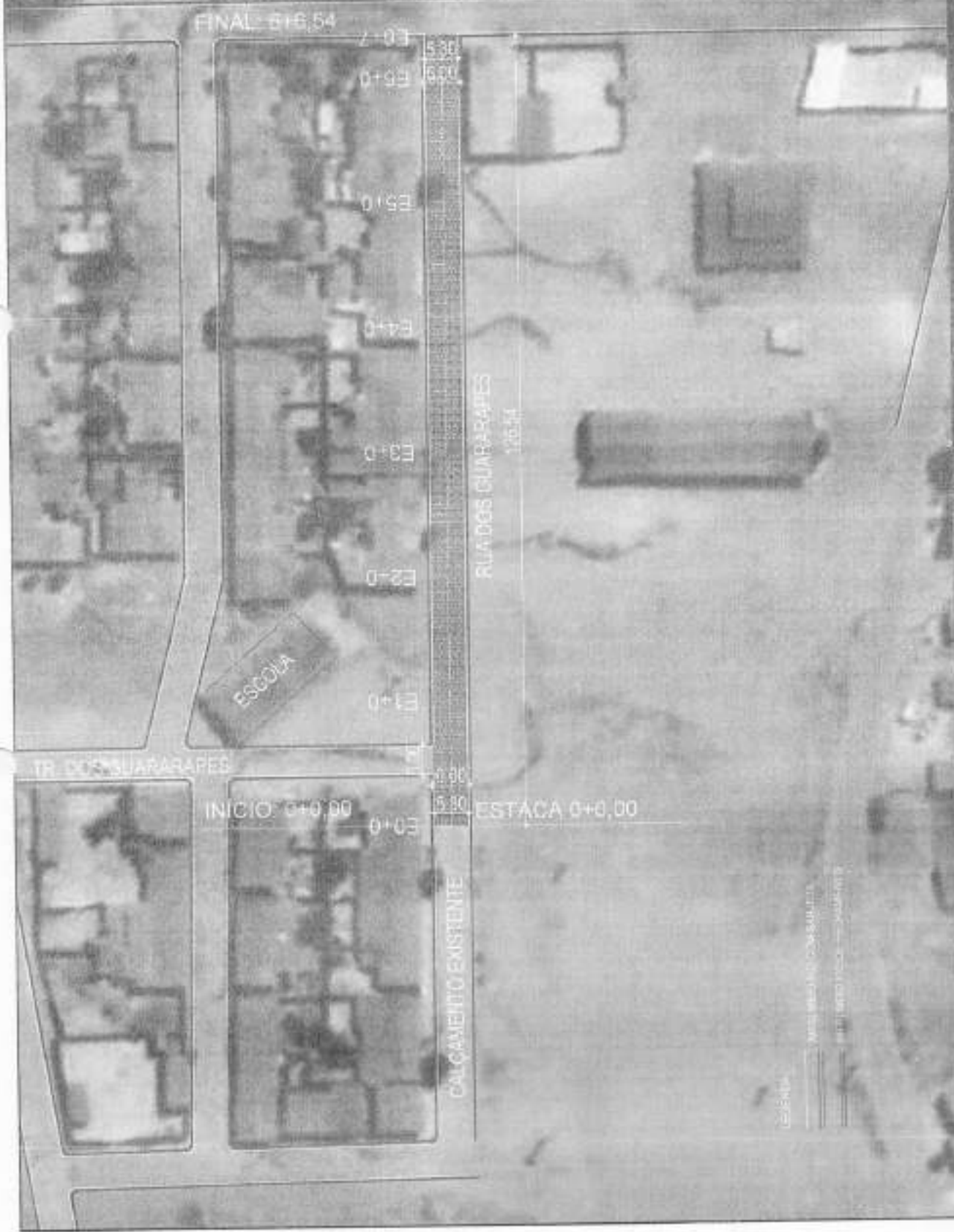

PROJETO: PAVIMENTAÇÃO EM PARALELEPÍPEDO EM QUARAPÉIS RUA	LOCALIZAÇÃO: RUA DOS QUARAPÉIS	PROPOSTANTE: CLÁudia VILLAS BOAS
CONTRATANTE: GOVERNO MUNICIPAL DE CAMPOS SALES - CE	PROPOSTA: 100000000	PROPOSTA: MARCOS PONTES
EMPRESA: RUA DOS QUARAPÉIS - BARRIO QUARAPÉIS - CAMPOS SALES - CE	VALOR: R\$ 1.000,00	EMPRESA: TIE S&H
ENDEREÇO: PIAUÍ, BAIA	DATA: 08/08/2014	EMPRESA: 8.2011
PROJETO: PAVIMENTAÇÃO EM PARALELEPÍPEDO EM QUARAPÉIS RUA	LOCALIZAÇÃO: RUA DOS QUARAPÉIS	PROPOSTANTE: CLÁudia VILLAS BOAS
CONTRATANTE: GOVERNO MUNICIPAL DE CAMPOS SALES - CE	PROPOSTA: 100000000	PROPOSTA: MARCOS PONTES
EMPRESA: RUA DOS QUARAPÉIS - BARRIO QUARAPÉIS - CAMPOS SALES - CE	VALOR: R\$ 1.000,00	EMPRESA: TIE S&H
ENDEREÇO: PIAUÍ, BAIA	DATA: 08/08/2014	EMPRESA: 8.2011



Campos Sales  
Ceará

RUA DOS GUARAPES - GUARANI  
 PISTA SIMPLES  
 ESTACAS : 0+0,00 À 6+6,54m

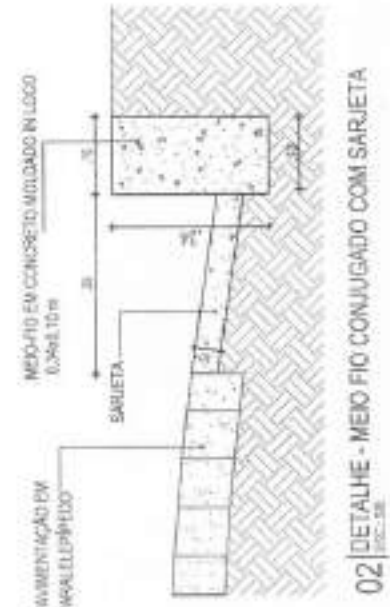
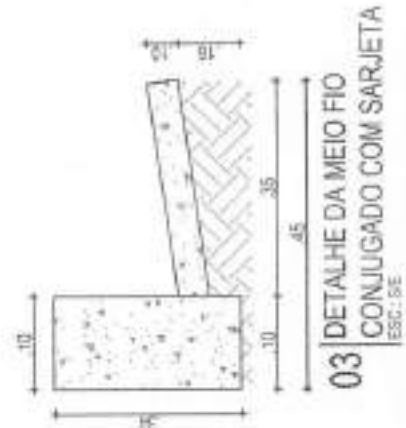
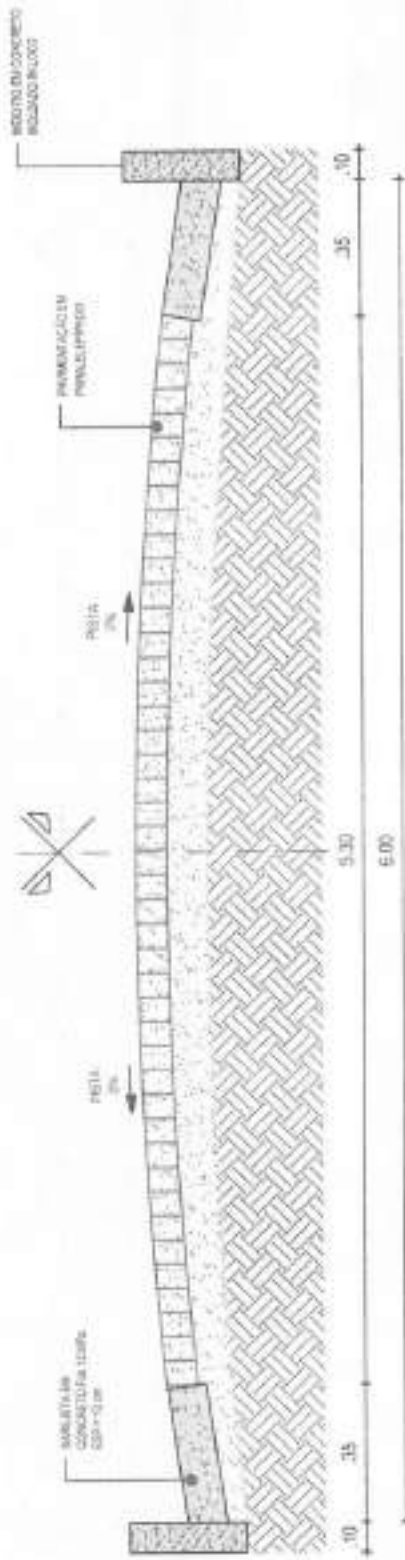

04/04/04

PROPOSTA	PAVIMENTAÇÃO EM PARALELEPÍPEDO EM DIVERSAS RUAS	EMPRESA	CLAYDA VILAS BOAS	DATA	04/04/04
CLIENTE	PREFEITURA MUNICIPAL DE CAMPOS GERAIS - RS	PROPOSTA	PARCOS PONTES	VALOR	
ENDEREÇO	RUA DOS GUARAPES - GUARANI - CAMPOS GERAIS - RS	TERMINO NATURAL	132.581,77		
VALORES	SEÇÃO TIPO DE PAVIMENTAÇÃO E DETALHES CONSTRUTIVOS	VALOR	0,10%		



TRAV. DOMINOR CLOVIS  
 COORDENADAS WEGRAFICAS UTM  
 E: 347017,97  
 N: 92181,71,10



	PROJETO: LOCALIDADE: MUNICÍPIO: ESTADO:	PAVIMENTO EM PAVIMENTO EM C/URBENS RUA GOVERNO MUNICIPAL DE CAMPOS SALES - CE TRAV. DR. CLOVIS - BARRIO GUARANI - CAMPOS SALES - CE MAPA DE LOCALIZAÇÃO	REFORMA: ENDEREÇO: EXTENSÃO: LARGURA:	CLAUDIA VILLAS BOAS MARCOS PORTES 754,00 m 10,00 m	DATA: 01/04/2005
	AGENCIA PLANTA: Nº PLANTA: Nº DE LOTES: Nº DE ÁREAS: Nº DE ÁREAS:	CERRADO C/URBENS C/URBENS C/URBENS	SERVIÇO: SERVIÇO:	SERVIÇO: SERVIÇO:	RUBRICA: DATA: 01/04/2005

01-04



DATA: 02/03/2023  
 BOM DIA: 102006  
**02-04**

PERÍMETRO: CLAUDIA VELLAS BOAS  
 PREÇOS: MARCOS POITEZ  
 EXTENSÃO: 254,00m  
 LOCAL: VARIANTE

PROJETO: TRAMONIA  
 TÍTULO: 02/03/2023  
 DATA: 02/03/2023

OCORRÊNCIAS:  
 ESCRITÓRIO: RUISELO JACQUES  
 ALVARO SALLAS

REVISÃO POR:  
 MCHES: ACQUARO LARSEN  
 ALDO DE ARAUJO

PROJETO:  
 GOVERNO MUNICIPAL DE CAMPOS SALES - CE  
 TRAV. DOUTOR C. OMS - BARRIO GILVÂNIO - CAMPOS SALES - CE  
 PLANTA E PERFIL

PROJETO:  
 PAVIMENTAÇÃO EM PAVIMENTOS ESPECÍFICOS EM DIVERSAS RUAS

PROJETO:  
 GOVERNO MUNICIPAL DE CAMPOS SALES - CE  
 TRAV. DOUTOR C. OMS - BARRIO GILVÂNIO - CAMPOS SALES - CE  
 PLANTA E PERFIL



Item	Descrição	Quantidade	Valor Unitário	Valor Total
1				
2				
3				
4				
5				
6				
7				
8				
9				
10				
11				
12				
13				
14				
15				
16				
17				
18				
19				
20				
21				
22				
23				
24				
25				
26				
27				
28				
29				
30				
31				
32				
33				
34				
35				
36				
37				
38				
39				
40				
41				
42				
43				
44				
45				
46				
47				
48				
49				
50				
51				
52				
53				
54				
55				
56				
57				
58				
59				
60				
61				
62				
63				
64				
65				
66				
67				
68				
69				
70				
71				
72				
73				
74				
75				
76				
77				
78				
79				
80				
81				
82				
83				
84				
85				
86				
87				
88				
89				
90				
91				
92				
93				
94				
95				
96				
97				
98				
99				
100				



03-04



	<b>PROJETO</b> PAVIMENTAÇÃO PARALELA EM ASPHALTO PARA O TRAJETO DO BARRIO DO SÍTIO DO SANGALHA, 100m DE LARGURAÇÃO E REFORMA DO PAVIMENTO DE CONCRETO PARA O TRAJETO DO SÍTIO DO SANGALHA.	<b>RESPONSÁVEL</b> CLÁUDIA VILLAG BOAS	<b>DATA</b> 02/03/2019
<b>UNIVERSIDADE</b> FURG	<b>PROJETO</b> TRAJETO DO SÍTIO DO SANGALHA	<b>REVISOR</b> MARCELO FORTES	<b>DATA</b> 03-04
<b>INSTITUIÇÃO</b> FURG	<b>PROJETO</b> TRAJETO DO SÍTIO DO SANGALHA	<b>REVISOR</b> MARCELO FORTES	<b>DATA</b> 03-04
<b>PROJETO</b> PAVIMENTAÇÃO PARALELA EM ASPHALTO PARA O TRAJETO DO BARRIO DO SÍTIO DO SANGALHA, 100m DE LARGURAÇÃO E REFORMA DO PAVIMENTO DE CONCRETO PARA O TRAJETO DO SÍTIO DO SANGALHA.	<b>PROJETO</b> TRAJETO DO SÍTIO DO SANGALHA	<b>REVISOR</b> MARCELO FORTES	<b>DATA</b> 03-04

TRAV. DR. CLOVIS - GUARANI  
 PISTA SIMPLES  
 ESTACAS : 0+0,00 Á 12+14,00m



01 SEÇÃO TIPO DE PAVIMENTAÇÃO  
 ESC. 5:1



02 DETALHE - MEIO FIO CONJUGADO COM SARJETA  
 ESC. 5:1



03 DETALHE DA MEIO FIO  
 CONJUGADO COM SARJETA  
 ESC. 5:1



PROJETO	PAVIMENTAÇÃO EM PARALELEPÍPEDO EM DIVERSAS RUAS
CONTRATANTE	GOVERNHO MUNICIPAL DE CAMPOS SALES - GO
OBJETO	TRAV. DR. CLOVIS - GUARANI - CAMPO SALES - CEARA
ESPECIFICAÇÃO	SEÇÃO TIPO DE PAVIMENTAÇÃO E DETALHES CONSTITUTIVAS
PROJETADE	CLAUDIA VILLAS BOAS
PROPOSTANTE	CLAUDIA VILLAS BOAS
EMPRESA	MARCOS POZZES
DATA	24/08
VALOR	Vlr.



GOVERNHO MUNICIPAL DE CAMPOS SALES

04-04

30