

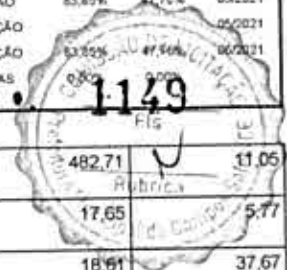

RELATÓRIO ANALÍTICO - COMPOSIÇÕES DE CUSTOS

OBRA:	PROJETO PADRÃO PARA QUADRA ESCOLAR POLIESPORTIVA COBERTA E VESTIÁRIO - MODELO 2 - PRÉ-OBRA ID 3186060 (EEIF VICENTE ALEXANDRINO)	DATA: 29/03/2022	BDI: 28,82%			
DESCRIÇÃO:	PROJETO PADRÃO PARA QUADRA ESCOLAR POLIESPORTIVA COBERTA E VESTIÁRIO - MODELO 2 - PRÉ-OBRA ID 3186060 (EEIF VICENTE ALEXANDRINO)	FONTE	VERSÃO	HORA	MES	REF.
LOCAL:	RUA CECÍLIA MEIRELES, S/N, BAIRRO BARRAGEM	SEIC	202106 - Fortaleza	113,16%	-	06/2021
CLIENTE:	GOVERNO MUNICIPAL DE CAMPOS SALES	SEINFRA	027.1 COM DESONERAÇÃO	83,85%	42,76%	05/2021
		SICRO	202101 COM DESONERAÇÃO			05/2021
		SINAPI	202106 COM DESONERAÇÃO	83,85%	47,56%	06/2021
			COMPOSIÇÕES PRÓPRIAS			



88629	ARGAMASSA TRAÇO 1:3 (EM VOLUME DE CIMENTO E AREIA MÉDIA ÚMIDA), PREPARO MANUAL. AF_08/2019	SINAPI	M3	0,02290000	482,71	11,05
88261	CARPINTEIRO DE ESQUADRIA COM ENCARGOS COMPLEMENTARES	SINAPI	H	0,32700000	17,65	5,77
88309	PEDREIRO COM ENCARGOS COMPLEMENTARES	SINAPI	H	2,02400000	18,91	37,67
88316	SERVENTE COM ENCARGOS COMPLEMENTARES	SINAPI	H	1,17600000	14,78	17,38
TOTAL SERVIÇO:						71,87
VALOR:						601,99

6.2.1. 100866 - BARRA DE APOIO 60CM, AÇO INOX POLIDO, DECA OU EQUIVALENTE - PM3 (UN)

MATERIAL	FONTE	UNID	COEFICIENTE	PREÇO UNITÁRIO	TOTAL	
00036204	BARRA DE APOIO RETA, EM AÇO INOX POLIDO, COMPRIMENTO 60CM, DIAMETRO MÍNIMO 3 CM	SINAPI	UN	1,00000000	214,50	214,50
00004351	PARAFUSO NIQUELADO 3 1/2" COM ACABAMENTO CROMADO PARA FIXAR PEÇA SANITÁRIA, INCLUI PORCA CEGA, ARRUELA E BUCHA DE NYLON TAMANHO S-8	SINAPI	UN	6,00000000	13,25	79,50
TOTAL MATERIAL:					294,00	

SERVIÇO	FONTE	UNID	COEFICIENTE	PREÇO UNITÁRIO	TOTAL	
88267	ENCANADOR OU BOMBEIRO HIDRÁULICO COM ENCARGOS COMPLEMENTARES	SINAPI	H	0,94850000	18,13	17,20
88316	SERVENTE COM ENCARGOS COMPLEMENTARES	SINAPI	H	0,29880000	14,78	4,42
TOTAL SERVIÇO:					21,62	
VALOR:					315,60	

6.2.2. C4621 - BATEDOR PARA PORTA EM CHAPA DE ALUMÍNIO TIPO XADREZ LAVRADA ESP. 3mm C/ FIXAÇÃO SOBRE MADEIRA LISA OU REVESTIMENTO MELAMÍNICO COM FITA DUPLA FACE (M2)

MAO DE OBRA	FONTE	UNID	COEFICIENTE	PREÇO UNITÁRIO	TOTAL	
11530	MONTADOR	SEINFRA	H	0,30000000	20,77	6,23
12543	SERVENTE	SEINFRA	H	0,30000000	15,55	4,67
TOTAL MAO DE OBRA:					10,90	

MATERIAL	FONTE	UNID	COEFICIENTE	PREÇO UNITÁRIO	TOTAL	
18618	CHAPA DE ALUMÍNIO TIPO XADREZ LAVRADA ESP. 3mm (8,10KG/M2)	SEINFRA	M2	0,36000000	231,12	83,20
18619	FITA DUPLA FACE ACRÍLICA	SEINFRA	M	0,90000000	1,82	1,64
TOTAL MATERIAL:					84,84	
VALOR:					95,74	

[Handwritten signature]

6.2.3. C1362 - FECHADURA DE TARJETA (LIVRE-OCUPADA) (UN)

MAO DE OBRA	FONTE	UNID	COEFICIENTE	PREÇO UNITÁRIO	TOTAL	
10041	AJUDANTE DE CARPINTEIRO	SEINFRA	H	1,50000000	16,77	25,16
10498	CARPINTEIRO	SEINFRA	H	1,50000000	20,77	31,16
TOTAL MAO DE OBRA:					56,32	

MATERIAL	FONTE	UNID	COEFICIENTE	PREÇO UNITÁRIO	TOTAL	
11942	TARGETA LIVRE-OCUPADO 60X65MM-FAMA 1260/L.F.719-AE	SEINFRA	UN	1,00000000	34,34	34,34
TOTAL MATERIAL:					34,34	
VALOR:					90,65	

Jose Ivan Barboza
Sócio Administrador
CPF: 811.197.714-04



RELATÓRIO ANALÍTICO - COMPOSIÇÕES DE CUSTOS

OBRA:	PROJETO PADRÃO PARA QUADRA ESCOLAR POLIESPORTIVA COBERTA E VESTIÁRIO - MODELO 2 - PRÉ-OBRA ID 3186060 (EEIF VICENTE ALEXANDRINO)	DATA : 29/03/2022	BDI : 28,82%			
DESCRIÇÃO:	PROJETO PADRÃO PARA QUADRA ESCOLAR POLIESPORTIVA COBERTA E VESTIÁRIO - MODELO 2 - PRÉ-OBRA ID 3186060 (EEIF VICENTE ALEXANDRINO)	FONTES	VERSÃO	HORA	MES	REF.
LOCAL:	RUA CECÍLIA MEIRELES, S/N, BAIRRO BARRAGEM	SEC	202106 - FERRAGENS	113,15%	-	06/2021
CLIENTE:	GOVERNO MUNICIPAL DE CAMPOS SALES	SEINFRA	027 1 COM DESONERAÇÃO	53,85%	47,78%	05/2021
		SICRO	202101 COM DESONERAÇÃO			05/2021
		SINAPI	202105 COM DESONERAÇÃO	53,85%	47,78%	06/2021
			COMPOSIÇÕES PRÓPRIAS	0,00%	0,00%	

1150

6.3.1. 94569 - JANELA DE ALUMÍNIO, BASCULANTE 50X50CM, JA-1, CONFORME PROJETO DE ESQUADRIAS, INCLUSIVE FERRAGENS E VIDRO MINIBOREAL, ESPESSURA 6MM (M2)

MATERIAL	FONTES	UNID	COEFICIENTE	PREÇO UNITÁRIO	TOTAL	
00034381	JANELA MAXIM AR EM ALUMINIO, 80 X 60 CM (A X L), BATENTE/REQUADRO DE 4 A 14 CM, COM VIDRO, SEM GUARNICAO/ALIZAR	SINAPI	UN	2,08330000	228,58	476,20
00004377	PARAFUSO DE ACO ZINCADO COM ROSCA SOBERBA, CABECA CHATA E FENDA SIMPLES, DIAMETRO 4,2 MM, COMPRIMENTO * 32 * MM	SINAPI	UN	24,40000000	0,14	3,42
00039961	SILICONE ACETICO USO GERAL INCOLOR 280 G	SINAPI	UN	1,24570000	20,94	26,11
TOTAL MATERIAL:					505,73	

SERVICO	FONTES	UNID	COEFICIENTE	PREÇO UNITÁRIO	TOTAL	
88309	PEDREIRO COM ENCARGOS COMPLEMENTARES	SINAPI	H	1,70700000	18,61	31,77
88316	SERVENTE COM ENCARGOS COMPLEMENTARES	SINAPI	H	0,85300000	14,78	12,61
TOTAL SERVICOS:					44,38	

VALOR: 550,07

6.3.2. 94569 - JANELA DE ALUMÍNIO, BASCULANTE 50X160CM, JA-2, CONFORME PROJETO DE ESQUADRIAS, INCLUSIVE FERRAGENS E VIDRO MINIBOREAL, ESPESSURA 6MM (M2)

MATERIAL	FONTES	UNID	COEFICIENTE	PREÇO UNITÁRIO	TOTAL	
00034381	JANELA MAXIM AR EM ALUMINIO, 80 X 60 CM (A X L), BATENTE/REQUADRO DE 4 A 14 CM, COM VIDRO, SEM GUARNICAO/ALIZAR	SINAPI	UN	2,08330000	228,58	476,20
00004377	PARAFUSO DE ACO ZINCADO COM ROSCA SOBERBA, CABECA CHATA E FENDA SIMPLES, DIAMETRO 4,2 MM, COMPRIMENTO * 32 * MM	SINAPI	UN	24,40000000	0,14	3,42
00039961	SILICONE ACETICO USO GERAL INCOLOR 280 G	SINAPI	UN	1,24670000	20,94	26,11
TOTAL MATERIAL:					505,73	

SERVICO	FONTES	UNID	COEFICIENTE	PREÇO UNITÁRIO	TOTAL	
88309	PEDREIRO COM ENCARGOS COMPLEMENTARES	SINAPI	H	1,70700000	18,61	31,77
88316	SERVENTE COM ENCARGOS COMPLEMENTARES	SINAPI	H	0,85300000	14,78	12,61
TOTAL SERVICOS:					44,38	

VALOR: 550,07

6.4.1. C4835 - ESPELHO CRISTAL, ESPESSURA 4MM, COM PARAFUSOS DE FIXAÇÃO, SEM MOLDEIRA (M2)

MAO DE OBRA	FONTES	UNID	COEFICIENTE	PREÇO UNITÁRIO	TOTAL	
12391	PEDREIRO	SEINFRA	H	2,00000000	20,77	41,54
12543	SERVENTE	SEINFRA	H	0,40000000	15,55	6,22
TOTAL MAO DE OBRA:					47,76	

MATERIAL	FONTES	UNID	COEFICIENTE	PREÇO UNITÁRIO	TOTAL	
19145	ESPELHO CRISTAL E = 4 MM	SEINFRA	M2	1,00000000	379,25	379,25
11580	PARAFUSO FRANCES 1/2"X8" COM 2 PORCAS	SEINFRA	UN	4,00000000	5,87	23,48
TOTAL MATERIAL:					402,73	

VALOR: 450,49

7.1. 94216 - TELHAMENTO COM TELHA METÁLICA ONDULADA PRÉ-PINTADA NA COR BRANCA, ESPESSURA 0,5MM (COBERTURA DO ARCO) (M2)

MATERIAL	FONTES	UNID	COEFICIENTE	PREÇO UNITÁRIO	TOTAL
----------	--------	------	-------------	----------------	-------

RELATÓRIO ANALÍTICO - COMPOSIÇÕES DE CUSTOS



OBRA:	PROJETO PADRÃO PARA QUADRA ESCOLAR POLIESPORTIVA COBERTA E VESTIÁRIO - MODELO 2 - PRÉ-OBRA ID 3186060 (EEIF VICENTE ALEXANDRINO)	DATA: 29/03/2022	BDI: 28,82%
DESCRIÇÃO:	PROJETO PADRÃO PARA QUADRA ESCOLAR POLIESPORTIVA COBERTA E VESTIÁRIO - MODELO 2 - PRÉ-OBRA ID 3186060 (EEIF VICENTE ALEXANDRINO)	FONTES:	VERSÃO:
LOCAL:	RUA CECÍLIA MEIRELES, S/N, BAIRRO BARRAGEM	SBC	2021/05 - Fortaleza
CLIENTE:	GOVERNO MUNICIPAL DE CAMPOS SALES	SEINFRA	027.1 COM DESONERAÇÃO
		SICRO	2021/01 COM DESONERAÇÃO
		SINAPI	2021/05 COM DESONERAÇÃO
			COMPOSIÇÕES PRÓPRIAS



00011029	HASTE RETA PARA GANCHO DE FERRO GALVANIZADO, COM ROSCA 1/4" X 30 CM PARA FIXAÇÃO DE TELHA METÁLICA, INCLUI PORCA E ARRUELAS DE VEDAÇÃO	SINAPI	CJ	1,50452506	1,69	2,54
00040740	TELHA GALVALUME COM ISOLAMENTO TERMOACUSTICO EM ESPUMA RÍGIDA DE POLIURETANO (PU) INJETADO, ESPESSURA DE 30 MM, DENSIDADE DE 35 KG/M3, COM DUAS FACES TRAPEZOIDAIS, ACABAMENTO NATURAL (NAO INCLUI ACESSÓRIOS DE FIXAÇÃO)	SINAPI	M2	0,41546644	206,19	85,67
TOTAL MATERIAL:						88,21

SERVICO	FONTES	UNID	COEFICIENTE	PREÇO UNITÁRIO	TOTAL
93282	SINAPI	CHI	0,00043504	16,39	0,01
93281	SINAPI	CHP	0,00032628	16,98	0,01
8316	SINAPI	H	0,02247724	14,78	0,33
88323	SINAPI	H	0,02030202	20,92	0,42
TOTAL SERVIÇO:					0,77
VALOR:					88,98

7.2. 94216 - TELHAMENTO COM TELHA METÁLICA ONDULADA PRÉ-PINTADA NA COR BRANCA, ESPESSURA 0,5MM (FECHAMENTO LATERAL) (M2)

MATERIAL	FONTES	UNID	COEFICIENTE	PREÇO UNITÁRIO	TOTAL
00011029	SINAPI	CJ	1,50452506	1,69	2,54
00040740	SINAPI	M2	0,41546644	206,19	85,67
TOTAL MATERIAL:					88,21

SERVICO	FONTES	UNID	COEFICIENTE	PREÇO UNITÁRIO	TOTAL
93282	SINAPI	CHI	0,00043504	16,39	0,01
93281	SINAPI	CHP	0,00032628	16,98	0,01
88316	SINAPI	H	0,02247724	14,78	0,33
88323	SINAPI	H	0,02030202	20,92	0,42
TOTAL SERVIÇO:					0,77
VALOR:					88,98

7.3. 94216 - TELHAMENTO COM TELHA METÁLICA ONDULADA ACABAMENTO NATURAL, ESPESSURA 0,5MM (COBERTURA EM ARCO) (M2)

MATERIAL	FONTES	UNID	COEFICIENTE	PREÇO UNITÁRIO	TOTAL
00011029	SINAPI	CJ	1,19918584	1,69	2,03
00040740	SINAPI	M2	0,33114867	206,19	68,28
TOTAL MATERIAL:					70,31

SERVICO	FONTES	UNID	COEFICIENTE	PREÇO UNITÁRIO	TOTAL
---------	--------	------	-------------	----------------	-------

RELATÓRIO ANALÍTICO - COMPOSIÇÕES DE CUSTOS



OBRA:	PROJETO PADRÃO PARA QUADRA ESCOLAR POLIESPORTIVA COBERTA E VESTIÁRIO - MODELO 2 - PRÉ-OBRA ID 3186060 (EEIF VICENTE ALEXANDRINO)	DATA: 29/03/2022	BDI: 28,82%
DESCRIÇÃO:	PROJETO PADRÃO PARA QUADRA ESCOLAR POLIESPORTIVA COBERTA E VESTIÁRIO - MODELO 2 - PRÉ-OBRA ID 3186060 (EEIF VICENTE ALEXANDRINO)	FORTE	VERSÃO
LOCAL:	RUA CECÍLIA MEIRELES, S/N, BAIRRO BARRAGEM	SBC	202106 - Forçadeira
CLIENTE:	GOVERNO MUNICIPAL DE CAMPOS SALES	SEINFRA	027.1 COM DESONERAÇÃO
		SICRO	202101 COM DESONERAÇÃO
		SINAP	202105 COM DESONERAÇÃO
			COMPOSIÇÕES PRÓPRIAS

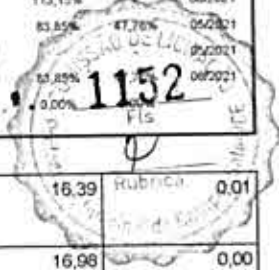

QUANTIDADE	DESCRIÇÃO	FORTE	UNID	COEFICIENTE	PREÇO UNITÁRIO	TOTAL
93282	GUINCHO ELÉTRICO DE COLUNA, CAPACIDADE 400 KG, COM MOTO FREIO, MOTOR TRIFÁSICO DE 1,25 CV - CHI DIURNO. AF_03/2016	SINAPI	CHI	0,00034675	16,39	0,01
93281	GUINCHO ELÉTRICO DE COLUNA, CAPACIDADE 400 KG, COM MOTO FREIO, MOTOR TRIFÁSICO DE 1,25 CV - CHP DIURNO. AF_03/2016	SINAPI	CHP	0,00026006	16,98	0,00
88316	SERVEANTE COM ENCARGOS COMPLEMENTARES	SINAPI	H	0,01791555	14,78	0,26
88323	TELHADISTA COM ENCARGOS COMPLEMENTARES	SINAPI	H	0,01618178	20,92	0,34
TOTAL SERVIÇO:						0,61

VALOR:	70,92
---------------	--------------

7.4. 94216 - TELHAMENTO COM TELHA METÁLICA ONDULADA ACABAMENTO NATURAL, ESPESSURA 0,5MM (FECHAMENTO LATERAL) (M2)

MATERIAL	FORTE	UNID	COEFICIENTE	PREÇO UNITÁRIO	TOTAL
11029 HASTE RETA PARA GANCHO DE FERRO GALVANIZADO, COM ROSCA 1/4" X 30 CM PARA FIXAÇÃO DE TELHA METÁLICA, INCLUI PORCA E ARRUELAS DE VEDAÇÃO	SINAPI	CJ	1,19918584	1,69	2,03
00040740 TELHA GALVALUME COM ISOLAMENTO TERMOACUSTICO EM ESPUMA RIGIDA DE POLIURETANO (PU) INJETADO, ESPESSURA DE 30 MM, DENSIDADE DE 35 KG/M3, COM DUAS FACES TRAPEZOIDAIS, ACABAMENTO NATURAL (NAO INCLUI ACESSÓRIOS DE FIXAÇÃO)	SINAPI	M2	0,33114867	206,19	68,28
TOTAL MATERIAL:					70,31

SERVIÇO	FORTE	UNID	COEFICIENTE	PREÇO UNITÁRIO	TOTAL
93282 GUINCHO ELÉTRICO DE COLUNA, CAPACIDADE 400 KG, COM MOTO FREIO, MOTOR TRIFÁSICO DE 1,25 CV - CHI DIURNO. AF_03/2016	SINAPI	CHI	0,00034675	16,39	0,01
93281 GUINCHO ELÉTRICO DE COLUNA, CAPACIDADE 400 KG, COM MOTO FREIO, MOTOR TRIFÁSICO DE 1,25 CV - CHP DIURNO. AF_03/2016	SINAPI	CHP	0,00026006	16,98	0,00
88316 SERVENTE COM ENCARGOS COMPLEMENTARES	SINAPI	H	0,01791555	14,78	0,26
88323 TELHADISTA COM ENCARGOS COMPLEMENTARES	SINAPI	H	0,01618178	20,92	0,34
TOTAL SERVIÇO:					0,61

VALOR:	70,92
---------------	--------------

7.5. 94449 - TELHAMENTO COM TELHA ONDULADA DE FIBRA DE VIDRO E = 0,6 MM, PARA TELHADO COM INCLINAÇÃO MAIOR QUE 10°, COM ATÉ 2 ÁGUAS, INCLUSO IÇAMENTO. AF_07/2019 (M2)

MATERIAL	FORTE	UNID	COEFICIENTE	PREÇO UNITÁRIO	TOTAL
00001607 CONJUNTO ARRUELAS DE VEDAÇÃO 5/16" PARA TELHA FIBROCIMENTO (UMA ARRUELA METÁLICA E UMA ARRUELA PVC - CONICAS)	SINAPI	CJ	1,27000000	0,22	0,28
00004302 PARAFUSO ZINCADO ROSCA SOBERBA, CABECA SEXTAVADA, 5/16" X 250 MM, PARA FIXAÇÃO DE TELHA EM MADEIRA	SINAPI	UN	1,27000000	3,42	4,34
00007184 TELHA DE FIBRA DE VIDRO ONDULADA INCOLOR, E = 0,6 MM, DE *0,50 X 2,44* M	SINAPI	M2	1,27500000	31,15	39,72
TOTAL MATERIAL:					44,34

SERVIÇO	FORTE	UNID	COEFICIENTE	PREÇO UNITÁRIO	TOTAL
93282 GUINCHO ELÉTRICO DE COLUNA, CAPACIDADE 400 KG, COM MOTO FREIO, MOTOR TRIFÁSICO DE 1,25 CV - CHI DIURNO. AF_03/2016	SINAPI	CHI	0,00690000	16,39	0,11
93281 GUINCHO ELÉTRICO DE COLUNA, CAPACIDADE 400 KG, COM MOTO FREIO, MOTOR TRIFÁSICO DE 1,25 CV - CHP DIURNO. AF_03/2016	SINAPI	CHP	0,00500000	16,98	0,08
88316 SERVENTE COM ENCARGOS COMPLEMENTARES	SINAPI	H	0,15000000	14,78	2,22
88323 TELHADISTA COM ENCARGOS COMPLEMENTARES	SINAPI	H	0,11500000	20,92	2,41
TOTAL SERVIÇO:					4,82

VALOR:	49,16
---------------	--------------

RELATÓRIO ANALÍTICO - COMPOSIÇÕES DE CUSTOS



OBRA:	PROJETO PADRÃO PARA QUADRA ESCOLAR POLIESPORTIVA COBERTA E VESTIÁRIO - MODELO 2 - PRÉ-OBRA ID 3186060 (EEIF VICENTE ALEXANDRINO)	DATA: 29/03/2022	BDI: 28,82%
DESCRIÇÃO:	PROJETO PADRÃO PARA QUADRA ESCOLAR POLIESPORTIVA COBERTA E VESTIÁRIO - MODELO 2 - PRÉ-OBRA ID 3186060 (EEIF VICENTE ALEXANDRINO)	FORTE	VERSÃO
LOCAL:	RUA CECÍLIA MEIRELES, S/N, BAIRRO BARRAGEM	SBC	202106 - Fortaleza
CLIENTE:	GOVERNO MUNICIPAL DE CAMPOS SALES	SEINFRA	027.1 COM DESONERAÇÃO
		SICRO	202101 COM DESONERAÇÃO
		SINAPI	202106 COM DESONERAÇÃO
			COMPOSIÇÕES PRÓPRIAS

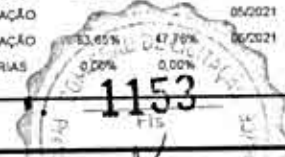

7.6. 94231 - RUFO EM CHAPA DE AÇO GALVANIZADO NÚMERO 24, CORTE DE 25 CM, INCLUSO TRANSPORTE VERTICAL. AF_07/2019 (M)

MATERIAL	FORTE	UNID	COEFICIENTE	PREÇO UNITÁRIO	TOTAL
00005061 PREGO DE AÇO POLIDO COM CABECA 18 X 27 (2 1/2 X 10)	SINAPI	KG	0,00600000	17,43	0,10
00005104 REBITE DE ALUMÍNIO VAZADO DE REPUXO, 3,2 X 8 MM (1KG = 1025 UNIDADES)	SINAPI	KG	0,00120000	65,80	0,08
00040873 RUFO INTERNO/EXTERNO DE CHAPA DE AÇO GALVANIZADA NUM 24, CORTE 25 CM	SINAPI	M	1,05000000	33,13	34,79
00000142 SELANTE ELÁSTICO MONOCOMPONENTE A BASE DE POLIURETANO (PU) PARA JUNTAS DIVERSAS	SINAPI	310ML	0,19800000	31,70	6,28
00013388 SOLDA EM BARRA DE ESTANHO-CHUMBO 50/50	SINAPI	KG	0,04500000	103,41	4,65
TOTAL MATERIAL:					45,90

SERVICO	FORTE	UNID	COEFICIENTE	PREÇO UNITÁRIO	TOTAL
3282 GUINCHO ELÉTRICO DE COLUNA, CAPACIDADE 400 KG, COM MOTO FREIO, MOTOR TRIFÁSICO DE 1,25 CV - CHI DIURNO. AF_03/2016	SINAPI	CHI	0,01830000	16,39	0,30
93281 GUINCHO ELÉTRICO DE COLUNA, CAPACIDADE 400 KG, COM MOTO FREIO, MOTOR TRIFÁSICO DE 1,25 CV - CHP DIURNO. AF_03/2016	SINAPI	CHP	0,01320000	16,98	0,22
88316 SERVENTE COM ENCARGOS COMPLEMENTARES	SINAPI	H	0,20700000	14,78	3,06
88323 TELHADISTA COM ENCARGOS COMPLEMENTARES	SINAPI	H	0,11200000	20,92	2,34
TOTAL SERVIÇO:					5,92
VALOR:					51,82

7.7. 94227 - CALHA EM CHAPA DE AÇO GALVANIZADO NÚMERO 24, DESENVOLVIMENTO DE 33 CM, INCLUSO TRANSPORTE VERTICAL. AF_07/2019 (M)

MATERIAL	FORTE	UNID	COEFICIENTE	PREÇO UNITÁRIO	TOTAL
00040782 CALHA QUADRADA DE CHAPA DE AÇO GALVANIZADA NUM 24, CORTE 33 CM	SINAPI	M	1,05000000	45,83	48,12
00005061 PREGO DE AÇO POLIDO COM CABECA 18 X 27 (2 1/2 X 10)	SINAPI	KG	0,00800000	17,13	0,14
00005104 REBITE DE ALUMÍNIO VAZADO DE REPUXO, 3,2 X 8 MM (1KG = 1025 UNIDADES)	SINAPI	KG	0,00160000	65,80	0,11
000142 SELANTE ELÁSTICO MONOCOMPONENTE A BASE DE POLIURETANO (PU) PARA JUNTAS DIVERSAS	SINAPI	310ML	0,05300000	31,70	1,68
00013388 SOLDA EM BARRA DE ESTANHO-CHUMBO 50/50	SINAPI	KG	0,05900000	103,41	6,10
TOTAL MATERIAL:					56,15

SERVICO	FORTE	UNID	COEFICIENTE	PREÇO UNITÁRIO	TOTAL
93282 GUINCHO ELÉTRICO DE COLUNA, CAPACIDADE 400 KG, COM MOTO FREIO, MOTOR TRIFÁSICO DE 1,25 CV - CHI DIURNO. AF_03/2016	SINAPI	CHI	0,01830000	16,39	0,30
93281 GUINCHO ELÉTRICO DE COLUNA, CAPACIDADE 400 KG, COM MOTO FREIO, MOTOR TRIFÁSICO DE 1,25 CV - CHP DIURNO. AF_03/2016	SINAPI	CHP	0,01320000	16,98	0,22
88316 SERVENTE COM ENCARGOS COMPLEMENTARES	SINAPI	H	0,28200000	14,78	4,17
88323 TELHADISTA COM ENCARGOS COMPLEMENTARES	SINAPI	H	0,18800000	20,92	3,93
TOTAL SERVIÇO:					8,62
VALOR:					64,77

7.8. 94228 - CALHA EM CHAPA DE AÇO GALVANIZADO NÚMERO 24, DESENVOLVIMENTO DE 50 CM, INCLUSO TRANSPORTE VERTICAL. AF_07/2019 (PARA QUADRA) (M)

MATERIAL	FORTE	UNID	COEFICIENTE	PREÇO UNITÁRIO	TOTAL
00040783 CALHA QUADRADA DE CHAPA DE AÇO GALVANIZADA NUM 24, CORTE 50 CM	SINAPI	M	1,05000000	59,70	62,69
00005061 PREGO DE AÇO POLIDO COM CABECA 18 X 27 (2 1/2 X 10)	SINAPI	KG	0,01300000	17,13	0,22

RELATÓRIO ANALÍTICO - COMPOSIÇÕES DE CUSTOS

	OBRA:	PROJETO PADRÃO PARA QUADRA ESCOLAR POLIESPORTIVA COBERTA E VESTIÁRIO - MODELO 2 - PRÉ-OBRA ID 3186060 (EEIF VICENTE ALEXANDRINO)	DATA : 29/03/2022	BDI : 28,82%
	DESCRIÇÃO:	PROJETO PADRÃO PARA QUADRA ESCOLAR POLIESPORTIVA COBERTA E VESTIÁRIO - MODELO 2 - PRÉ-OBRA ID 3186060 (EEIF VICENTE ALEXANDRINO)	FONTE	VERSÃO
	LOCAL:	RUA CECÍLIA MEIRELES, S/N, BAIRRO BARRAGEM	SBC	202106 - Fortaleza
	CLIENTE:	GOVERNO MUNICIPAL DE CAMPOS SALES	SEINFRA	027 1 COM DESONERAÇÃO
			SICRO	202101 COM DESONERAÇÃO
			SINAPI	202105 COM DESONERAÇÃO
				COMPOSIÇÕES PRÓPRIAS



00005104	REBITE DE ALUMINIO VAZADO DE REPUXO. 3,2 X 8 MM (1KG = 1025 UNIDADES)	SINAPI	KG	0,00240000	65,80	0,16
00000142	SELANTE ELASTICO MONOCOMPONENTE A BASE DE POLIURETANO (PU) PARA JUNTAS DIVERSAS	SINAPI	310ML	0,08100000	31,70	2,57
00013368	SOLDA EM BARRA DE ESTANHO-CHUMBO 50/50	SINAPI	KG	0,09000000	103,41	9,31
TOTAL MATERIAL:						74,96

SERVICO	FONTE	UNID	COEFICIENTE	PREÇO UNITÁRIO	TOTAL	
93282	GUINCHO ELÉTRICO DE COLUNA, CAPACIDADE 400 KG, COM MOTO FREIO, MOTOR TRIFÁSICO DE 1,25 CV - CHI DIURNO. AF_03/2016	SINAPI	CHI	0,01830000	16,39	0,30
93281	GUINCHO ELÉTRICO DE COLUNA, CAPACIDADE 400 KG, COM MOTO FREIO, MOTOR TRIFÁSICO DE 1,25 CV - CHP DIURNO. AF_03/2016	SINAPI	CHP	0,01320000	16,98	0,22
88316	SERVENTE COM ENCARGOS COMPLEMENTARES	SINAPI	H	0,37100000	14,78	5,48
9323	TELHADISTA COM ENCARGOS COMPLEMENTARES	SINAPI	H	0,27700000	20,92	5,79
TOTAL SERVIÇO:						11,79
VALOR:						86,74

7.9. C3084 - EXECUÇÃO DE PINGADEIRAS (M)

MAO DE OBRA	FONTE	UNID	COEFICIENTE	PREÇO UNITÁRIO	TOTAL	
12391	PEDREIRO	SEINFRA	H	0,12000000	20,77	2,49
12543	SERVENTE	SEINFRA	H	0,37000000	15,55	5,75
TOTAL MAO DE OBRA:						8,24

SERVICO	FONTE	UNID	COEFICIENTE	PREÇO UNITÁRIO	TOTAL	
C3323	ARGAMASSA DE CIMENTO E AREIA TRAÇO 1:3 COM AREIA PRODUZIDA	SEINFRA	M3	0,00500000	436,85	2,18
TOTAL SERVIÇO:						2,18
VALOR:						10,42

8.1. 08557 - IMPERMEABILIZAÇÃO DE SUPERFÍCIE COM EMULSÃO ASFÁLTICA, 2 DEMÃOS AF_06/2018 (M2)

MATERIAL	FONTE	UNID	COEFICIENTE	PREÇO UNITÁRIO	TOTAL	
00000626	MANTA LIQUIDA DE BASE ASFALTICA MODIFICADA COM A ADICAO DE ELASTOMEROS DILUIDOS EM SOLVENTE ORGANICO, APLICACAO A FRIO (MEMBRANA IMPERMEABILIZANTE ASFALTICA)	SINAPI	KG	1,50000000	13,11	19,67
TOTAL MATERIAL:						19,67

SERVICO	FONTE	UNID	COEFICIENTE	PREÇO UNITÁRIO	TOTAL	
88243	AJUDANTE ESPECIALIZADO COM ENCARGOS COMPLEMENTARES	SINAPI	H	0,08500000	17,46	1,48
88270	IMPERMEABILIZADOR COM ENCARGOS COMPLEMENTARES	SINAPI	H	0,42200000	18,61	7,85
TOTAL SERVIÇO:						9,33
VALOR:						28,99

9.1.1. 87878 - CHAPISCO EM PAREDE INTERNA COM ARGAMASSA TRAÇO 1:3 (CIMENTO E AREIA) (M2)

SERVICO	FONTE	UNID	COEFICIENTE	PREÇO UNITÁRIO	TOTAL	
87377	ARGAMASSA TRAÇO 1:3 (EM VOLUME DE CIMENTO E AREIA GROSSA ÚMIDA) PARA CHAPISCO CONVENCIONAL, PREPARO MANUAL. AF_08/2019	SINAPI	M3	0,00420000	484,14	2,03
88309	PEDREIRO COM ENCARGOS COMPLEMENTARES	SINAPI	H	0,07000000	18,61	1,30
88316	SERVENTE COM ENCARGOS COMPLEMENTARES	SINAPI	H	0,00700000	14,78	0,10

RELATÓRIO ANALÍTICO - COMPOSIÇÕES DE CUSTOS



OBRA:	PROJETO PADRÃO PARA QUADRA ESCOLAR POLIESPORTIVA COBERTA E VESTIÁRIO - MODELO 2 - PRÉ-OBRA ID 3186060 (EEIF VICENTE ALEXANDRINO)	DATA : 29/03/2022	BDI : 28,82%
DESCRIÇÃO:	PROJETO PADRÃO PARA QUADRA ESCOLAR POLIESPORTIVA COBERTA E VESTIÁRIO - MODELO 2 - PRÉ-OBRA ID 3186060 (EEIF VICENTE ALEXANDRINO)	FONTES:	VERSÃO:
LOCAL:	RUA CECÍLIA MEIRELES, S/N, BAIRRO BARRAGEM	SBC	202106 - Fortaleza
CLIENTE:	GOVERNO MUNICIPAL DE CAMPOS SALES	SEINFRA	027.1 COM DESONERAÇÃO
		SICRO	202101 COM DESONERAÇÃO
		SINAPI	202106 COM DESONERAÇÃO
			COMPOSIÇÕES PRÓPRIAS
			HORA
			MES
			REF.

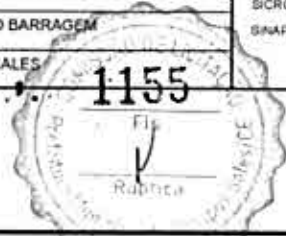

TOTAL SERVIÇO: 3,43

VALOR: 3,43

9.1.2. 87535 - EMBOÇO DE PAREDE INTERNA COM ARGAMASSA TRAÇO 1:2:8 (CIMENTO, CAL E AREIA), ESPESSURA 2CM (M2)

SERVICO	FONTES	UNID	COEFICIENTE	PREÇO UNITÁRIO	TOTAL
87292	ARGAMASSA TRAÇO 1:2:8 (EM VOLUME DE CIMENTO, CAL E AREIA MÉDIA ÚMIDA) PARA EMBOÇO/MASSA ÚNICA/ASSENTAMENTO DE ALVENARIA DE VEDAÇÃO, PREPARO MECÂNICO COM BETONEIRA 400 L. AF_08/2019	SINAPI	M3	0,03760000	387,93
88309	PEDREIRO COM ENCARGOS COMPLEMENTARES	SINAPI	H	0,32000000	18,61
88316	SERVEnte COM ENCARGOS COMPLEMENTARES	SINAPI	H	0,11800000	14,78
TOTAL SERVIÇO:					22,29
VALOR:					22,29

9.1.3. 87543 - REBOCO DE PAREDE COM ARGAMASSA TRAÇO 1:3 (CAL E AREIA FINA), ESPESSURA 0,5CM (M2)

SERVICO	FONTES	UNID	COEFICIENTE	PREÇO UNITÁRIO	TOTAL
87407	ARGAMASSA INDUSTRIALIZADA PARA REVESTIMENTOS, MISTURA E PROJEÇÃO DE 1,5 M ³ /H DE ARGAMASSA. AF_08/2019	SINAPI	M3	0,01130000	1.536,66
88309	PEDREIRO COM ENCARGOS COMPLEMENTARES	SINAPI	H	0,20000000	18,61
88316	SERVEnte COM ENCARGOS COMPLEMENTARES	SINAPI	H	0,02500000	14,78
TOTAL SERVIÇO:					21,45
VALOR:					21,45

9.1.4. 87273 - REVESTIMENTO CERÂMICO DE PAREDES PEI IV - CERÂMICA 30X40CM - INCLUSIVE REJUNTE - APLICADAS À ALTURA INTEIRA DAS PAREDES (M2)

MATERIAL	FONTES	UNID	COEFICIENTE	PREÇO UNITÁRIO	TOTAL
00001381	ARGAMASSA COLANTE AC I PARA CERAMICAS	SINAPI	KG	6,14000000	0,73
00034357	REJUNTE CIMENTICIO, QUALQUER COR	SINAPI	KG	0,22000000	4,28
00000536	REVESTIMENTO EM CERAMICA ESMALTADA EXTRA, PEI MENOR OU IGUAL A 3, FORMATO MENOR OU IGUAL A 2025 CM2	SINAPI	M2	1,08000000	31,90
TOTAL MATERIAL:					39,87

SERVICO	FONTES	UNID	COEFICIENTE	PREÇO UNITÁRIO	TOTAL
88256	AZULEJISTA OU LADRILHISTA COM ENCARGOS COMPLEMENTARES	SINAPI	H	0,66000000	21,03
88316	SERVEnte COM ENCARGOS COMPLEMENTARES	SINAPI	H	0,36000000	14,78
TOTAL SERVIÇO:					19,22
VALOR:					59,08

9.2.1. 87905 - CHAPISCO EM PAREDE EXTERNA COM ARGAMASSA TRAÇO 1:3 (CIMENTO E AREIA) (M2)

SERVICO	FONTES	UNID	COEFICIENTE	PREÇO UNITÁRIO	TOTAL
87313	ARGAMASSA TRAÇO 1:3 (EM VOLUME DE CIMENTO E AREIA GROSSA ÚMIDA) PARA CHAPISCO CONVENCIONAL, PREPARO MECÂNICO COM BETONEIRA 400 L. AF_08/2019	SINAPI	M3	0,00420000	393,72
88309	PEDREIRO COM ENCARGOS COMPLEMENTARES	SINAPI	H	0,18300000	18,61
88316	SERVEnte COM ENCARGOS COMPLEMENTARES	SINAPI	H	0,09100000	14,78
TOTAL SERVIÇO:					6,40
VALOR:					6,40

José Ivan Barboza
Sócio Administrador
CPF: 811.197.714-04

RELATÓRIO ANALÍTICO - COMPOSIÇÕES DE CUSTOS



OBRA:	PROJETO PADRÃO PARA QUADRA ESCOLAR POLIESPORTIVA COBERTA E VESTIÁRIO - MODELO 2 - PRÉ-OBRA ID 3186060 (EEIF VICENTE ALEXANDRINO)	DATA: 29/03/2022	BDI: 28,82%
DESCRIÇÃO:	PROJETO PADRÃO PARA QUADRA ESCOLAR POLIESPORTIVA COBERTA E VESTIÁRIO - MODELO 2 - PRÉ-OBRA ID 3186060 (EEIF VICENTE ALEXANDRINO)	FORTE	VERSÃO
LOCAL:	RUA CECÍLIA MEIRELES, S/N, BAIRRO BARRAGEM	SBC	202106 - Fortaleza
CLIENTE:	GOVERNO MUNICIPAL DE CAMPOS SALES	SENFRA	027 1 COM DESONERAÇÃO
		SIURO	202101 COM DESONERAÇÃO
		SINAPI	202106 COM DESONERAÇÃO
			COMPOSIÇÕES PRÓPRIAS



9.2.2. 87792 - MASSA ÚNICA OU EMBOÇO PARA FACHADA COM ARGAMASSA TRAÇO 1:2:8 (CIMENTO, CAL E AREIA), ESPESSURA 2,5CM (M2)

MATERIAL	FORTE	UNID	COEFICIENTE	PREÇO UNITÁRIO	TOTAL
00037411 TELA DE AÇO SOLDADA GALVANIZADA/ZINCADA PARA ALVENARIA, FIO D = *1,24 MM, MALHA 25 X 25 MM	SINAPI	M2	0,15810000	28,06	4,44
TOTAL MATERIAL:					4,44

SERVICO	FORTE	UNID	COEFICIENTE	PREÇO UNITÁRIO	TOTAL
87292 ARGAMASSA TRAÇO 1:2:8 (EM VOLUME DE CIMENTO, CAL E AREIA MÉDIA ÚMIDA) PARA EMBOÇO/MASSA ÚNICA/ASSENTAMENTO DE ALVENARIA DE VEDAÇÃO, PREPARO MECÂNICO COM BETONEIRA 400 L. AF_08/2019	SINAPI	M3	0,02930000	387,93	11,37
88309 PEDREIRO COM ENCARGOS COMPLEMENTARES	SINAPI	H	0,40000000	18,61	7,44
88316 SERVENTE COM ENCARGOS COMPLEMENTARES	SINAPI	H	0,40000000	14,78	5,91
TOTAL SERVIÇO:					24,72
VALOR:					29,16

9.3.1. 96116 - FORRO PVC, INCLUSIVE ESTRUTURA DE FIXAÇÃO (M2)

MATERIAL	FORTE	UNID	COEFICIENTE	PREÇO UNITÁRIO	TOTAL
00043131 ARAME GALVANIZADO 6 BWG, D = 5,16 MM (0,157 KG/M), OU 8 BWG, D = 4,19 MM (0,101 KG/M), OU 10 BWG, D = 3,40 MM (0,0713 KG/M)	SINAPI	KG	0,04260000	22,57	0,96
00036238 FORRO DE PVC, FRISADO, BRANCO, REGUA DE 20 CM, ESPESSURA DE 8 MM A 10 MM E COMPRIMENTO 6 M (SEM COLOCACAO)	SINAPI	M2	1,09560000	25,41	27,84
00039443 PARAFUSO DRY WALL, EM AÇO ZINCADO, CABECA LENTILHA E PONTA BROCA (LB), LARGURA 4,2 MM, COMPRIMENTO 13 MM	SINAPI	UN	2,19120000	0,19	0,42
00040547 PARAFUSO ZINCADO, AUTOBROCANTE, FLANGEADO, 4,2 MM X 19 MM	SINAPI	CENTO	0,01320000	21,71	0,29
00040552 PARAFUSO, AUTO ATARRACHANTE, CABECA CHATA, FENDA SIMPLES, 1/4 (6,35 MM) X 25 MM	SINAPI	CENTO	0,03330000	37,22	1,24
00039430 PENDURAL OU PRESILHA REGULADORA, EM AÇO GALVANIZADO, COM CORPO, MOLA E REBITE, PARA PERFIL TIPO CANALETA DE ESTRUTURA EM FORROS DRYWALL	SINAPI	UN	1,32650000	2,60	3,45
00039427 PERFIL CANALETA, FORMATO C, EM AÇO ZINCADO, PARA ESTRUTURA FORRO DRYWALL, E = 0,5 MM, *46 X 18* (L X H), COMPRIMENTO 3 M	SINAPI	M	3,84990000	6,90	26,56
TOTAL MATERIAL:					60,78

SERVICO	FORTE	UNID	COEFICIENTE	PREÇO UNITÁRIO	TOTAL
88278 MONTADOR DE ESTRUTURA METÁLICA COM ENCARGOS COMPLEMENTARES	SINAPI	H	0,49940000	15,38	7,68
TOTAL SERVIÇO:					7,68
VALOR:					68,39

10.1. 87630 - CONTRAPISO DE CONCRETO NÃO-ESTRUTURAL, ESPESSURA 3CM E PREPARO MECÂNICO (M2)

MATERIAL	FORTE	UNID	COEFICIENTE	PREÇO UNITÁRIO	TOTAL
00007334 ADITIVO ADESIVO LIQUIDO PARA ARGAMASSAS DE REVESTIMENTOS CIMENTICIOS	SINAPI	L	0,43500000	10,62	4,62
00001379 CIMENTO PORTLAND COMPOSTO CP II-32	SINAPI	KG	0,50000000	0,56	0,28
TOTAL MATERIAL:					4,90

SERVICO	FORTE	UNID	COEFICIENTE	PREÇO UNITÁRIO	TOTAL
87301 ARGAMASSA TRAÇO 1:4 (EM VOLUME DE CIMENTO E AREIA MÉDIA ÚMIDA) PARA CONTRAPISO, PREPARO MECÂNICO COM BETONEIRA 400 L. AF_08/2019	SINAPI	M3	0,04310000	444,21	19,15
88309 PEDREIRO COM ENCARGOS COMPLEMENTARES	SINAPI	H	0,33000000	18,61	6,14

RELATÓRIO ANALÍTICO - COMPOSIÇÕES DE CUSTOS



OBRA:	PROJETO PADRÃO PARA QUADRA ESCOLAR POLIESPORTIVA COBERTA E VESTIÁRIO - MODELO 2 - PRÉ-OBRA ID 3186060 (EEIF VICENTE ALEXANDRINO)	DATA: 29/03/2022	BDI: 28,82%
DESCRIÇÃO:	PROJETO PADRÃO PARA QUADRA ESCOLAR POLIESPORTIVA COBERTA E VESTIÁRIO - MODELO 2 - PRÉ-OBRA ID 3186060 (EEIF VICENTE ALEXANDRINO)	VERÃO	HORA
LOCAL:	RUA CECÍLIA MEIRELES, S/N, BAIRRO BARRAGEM	SBC 202106 - Fortaleza	113,15%
CLIENTE:	GOVERNO MUNICIPAL DE CAMPOS SALES	SEINFRA 827 1 COM DESONERAÇÃO	83,85%
		SICRO 202101 COM DESONERAÇÃO	47,78%
		SINAPI 202106 COM DESONERAÇÃO	83,85%
		COMPOSIÇÕES PRÓPRIAS	0,00%



88316	SERVENTE COM ENCARGOS COMPLEMENTARES	SINAPI	H	0,16500000	14,78	2,44
TOTAL SERVIÇO:						27,78
VALOR:						32,63

10.2. 87251 - PISO CERÂMICO ANTIDERRAPANTE PEI V - 40 CM X 40 CM - INCL. REJUNTE - CONFORME PROJETO (M2)

MATERIAL	FORNTE	UNID	COEFICIENTE	PREÇO UNITÁRIO	TOTAL
00001381	ARGAMASSA COLANTE AC I PARA CERAMICAS	SINAPI	KG	6,14000000	4,48
00001287	PISO EM CERAMICA ESMALTADA EXTRA, PEI MAIOR OU IGUAL A 4, FORMATO MENOR OU IGUAL A 2025 CM2	SINAPI	M2	1,06000000	28,51
00034357	REJUNTE CIMENTICIO, QUALQUER COR	SINAPI	KG	0,19000000	0,81
TOTAL MATERIAL:					33,80

SERVIÇO	FORNTE	UNID	COEFICIENTE	PREÇO UNITÁRIO	TOTAL
88256	AZULEJISTA OU LADRILHISTA COM ENCARGOS COMPLEMENTARES	SINAPI	H	0,26000000	5,48
88316	SERVENTE COM ENCARGOS COMPLEMENTARES	SINAPI	H	0,15000000	2,22
TOTAL SERVIÇO:					7,70
VALOR:					41,48

10.3. C2284 - SOLEIRA EM GRANITO CINZA ANDORINHA, L= 15CM, ESPESSURA 2CM (M)

MAO DE OBRA	FORNTE	UNID	COEFICIENTE	PREÇO UNITÁRIO	TOTAL
12391	PEDREIRO	SEINFRA	H	0,50000000	10,39
12543	SERVENTE	SEINFRA	H	0,25000000	3,89
TOTAL MAO DE OBRA:					14,28

MATERIAL	FORNTE	UNID	COEFICIENTE	PREÇO UNITÁRIO	TOTAL
11880	SOLEIRA DE GRANITO DE 15CM	SEINFRA	M	1,00000000	62,15
TOTAL MATERIAL:					62,15

SERVIÇO	FORNTE	UNID	COEFICIENTE	PREÇO UNITÁRIO	TOTAL
C0197	ARGAMASSA MISTA DE CIMENTO CAL HIDR. E AREIA S/PEN, TRAÇO 1:1:4	SEINFRA	M3	0,00375000	2,41
TOTAL SERVIÇO:					2,41
VALOR:					78,83

10.4. 94963 - RAMPA DE ACESSO AO PÁTIO COBERTO EM CONCRETO NÃO-ESTRUTURAL (M3)

MATERIAL	FORNTE	UNID	COEFICIENTE	PREÇO UNITÁRIO	TOTAL
00000370	AREIA MEDIA - POSTO JAZIDA/FORNECEDOR (RETIRADO NA JAZIDA, SEM TRANSPORTE)	SINAPI	M3	0,80460000	64,37
00001379	CIMENTO PORTLAND COMPOSTO CP II-32	SINAPI	KG	273,06300000	152,92
00004721	PEDRA BRITADA N. 1 (9,5 a 19 MM) POSTO PEDREIRA/FORNECEDOR, SEM FRETE	SINAPI	M3	0,57920000	44,82
TOTAL MATERIAL:					262,11

SERVIÇO	FORNTE	UNID	COEFICIENTE	PREÇO UNITÁRIO	TOTAL
88831	BETONEIRA CAPACIDADE NOMINAL DE 400 L, CAPACIDADE DE MISTURA 280 L, MOTOR ELÉTRICO TRIFÁSICO POTÊNCIA DE 2 CV, SEM CARREGADOR - CHI DIURNO. AF_10/2014	SINAPI	CHI	0,71310000	0,00
88830	BETONEIRA CAPACIDADE NOMINAL DE 400 L, CAPACIDADE DE MISTURA 280 L, MOTOR ELÉTRICO TRIFÁSICO POTÊNCIA DE 2 CV, SEM CARREGADOR - CHP DIURNO. AF_10/2014	SINAPI	CHP	0,75630000	0,72

José Ivan Barboza
 Sócio Administrador
 CPF: 811.197.714-04

RELATÓRIO ANALÍTICO - COMPOSIÇÕES DE CUSTOS



OBRA:	PROJETO PADRÃO PARA QUADRA ESCOLAR POLIESPORTIVA COBERTA E VESTIÁRIO - MODELO 2 - PRÉ-OBRA ID 3186060 (EEIF VICENTE ALEXANDRINO)	DATA: 29/03/2022	BDI: 28,82%
DESCRIÇÃO:	PROJETO PADRÃO PARA QUADRA ESCOLAR POLIESPORTIVA COBERTA E VESTIÁRIO - MODELO 2 - PRÉ-OBRA ID 3186060 (EEIF VICENTE ALEXANDRINO)	FORTE	VERSÃO
LOCAL:	RUA CECÍLIA MEIRELES, S/N, BARRAGEM	SBC	202106 - Fortaleza
CLIENTE:	GOVERNO MUNICIPAL DE CAMPOS SALES	SEINFRA	027.1 COM DESONERAÇÃO
		SICRO	202101 COM DESONERAÇÃO
		SINAPI	202105 COM DESONERAÇÃO
			COMPOSIÇÕES PRÓPRIAS



88377	OPERADOR DE BETONEIRA ESTACIONÁRIA/MISTURADOR COM ENCARGOS COMPLEMENTARES	SINAPI	H	1,46950000	15,84	23,28
88316	SERVEnte COM ENCARGOS COMPLEMENTARES	SINAPI	H	2,32750000	14,78	34,40
TOTAL SERVIÇO:					58,40	
VALOR:						320,51

10.5. C4624 - PISO TÁTIL DE ALERTA EM PLACAS PRÉ-MOLDADAS - 5MPA (M2)

MAO DE OBRA		FORTE	UNID	COEFICIENTE	PREÇO UNITÁRIO	TOTAL
11328	LADRILHISTA	SEINFRA	H	1,60000000	20,77	33,23
12543	SERVEnte	SEINFRA	H	1,25000000	15,55	19,44
TOTAL MAO DE OBRA:						52,67

MATERIAL		FORTE	UNID	COEFICIENTE	PREÇO UNITÁRIO	TOTAL
10109	AREIA MEDIA	SEINFRA	M3	0,01820000	67,50	1,23
10441	CAL HIDRATADA	SEINFRA	KG	2,73000000	1,10	3,00
10805	CIMENTO PORTLAND	SEINFRA	KG	2,80000000	0,56	1,57
18623	PISO TÁTIL ALERTA OU DIRECIONAL EM PMC (CONCRETO) ESP. 3cm	SEINFRA	M2	1,10000000	49,48	54,43
TOTAL MATERIAL:						60,23
VALOR:						112,90

11.1. 102494 - PINTURA DE PISO COM TINTA EPÓXI, APLICAÇÃO MANUAL, 2 DEMÃOS, INCLUSO PRIMER EPÓXI. AF_05/2021 (M2)

MATERIAL		FORTE	UNID	COEFICIENTE	PREÇO UNITÁRIO	TOTAL
00005330	DILUENTE EPOXI	SINAPI	L	0,06400000	40,22	2,57
00012815	FITA CREPE ROLO DE 25 MM X 50 M	SINAPI	UN	0,01000000	7,73	0,08
00011149	PRIMER EPOXI	SINAPI	GL	0,05600000	192,40	10,77
00007304	TINTA EPOXI BASE AGUA PREMIUM, BRANCA	SINAPI	L	0,32200000	54,15	17,44
TOTAL MATERIAL:						30,86

SERVIÇO		FORTE	UNID	COEFICIENTE	PREÇO UNITÁRIO	TOTAL
88310	PINTOR COM ENCARGOS COMPLEMENTARES	SINAPI	H	0,27500000	19,62	5,40
88316	SERVEnte COM ENCARGOS COMPLEMENTARES	SINAPI	H	0,11500000	14,78	1,70
TOTAL SERVIÇO:						7,10
VALOR:						37,92

11.2. C2040 - PINTURA PRIME EPOXI PARA ESTRUTURA METÁLICA, 2 DEMÃOS (M2)

MAO DE OBRA		FORTE	UNID	COEFICIENTE	PREÇO UNITÁRIO	TOTAL
10045	AJUDANTE DE PINTOR	SEINFRA	H	0,04000000	6,77	0,67
12395	PINTOR	SEINFRA	H	0,09000000	20,77	1,66
TOTAL MAO DE OBRA:						2,33

MATERIAL		FORTE	UNID	COEFICIENTE	PREÇO UNITÁRIO	TOTAL
11346	LIXA PARA FERRO	SEINFRA	UN	0,27500000	1,69	0,46
11735	PRIMER A BASE DE EPOXI	SEINFRA	L	0,13200000	53,03	7,00
11890	SOLVENTE P/TINTA EPOXI E BORRACHA CLORADA	SEINFRA	L	0,03300000	39,91	1,32
TOTAL MATERIAL:						8,78

José Ivan Barboza
 Sócio Administrador
 CPF: 811.197.714-04

Sanderson Cruz Domingos
 Engenheiro
 CREA/CE 33.7175

RELATÓRIO ANALÍTICO - COMPOSIÇÕES DE CUSTOS



OBRA:	PROJETO PADRÃO PARA QUADRA ESCOLAR POLIESPORTIVA COBERTA E VESTIÁRIO - MODELO 2 - PRÉ-OBRA ID 3186060 (EEIF VICENTE ALEXANDRINO)	DATA: 29/03/2022	BDI: 28,82%
DESCRIÇÃO:	PROJETO PADRÃO PARA QUADRA ESCOLAR POLIESPORTIVA COBERTA E VESTIÁRIO - MODELO 2 - PRÉ-OBRA ID 3186060 (EEIF VICENTE ALEXANDRINO)	VERÃO	REF.
LOCAL:	RUA CECÍLIA MEIRELES, S/N, BARRAGEM	HORA	MES
CLIENTE:	GOVERNO MUNICIPAL DE CAMPOS SALES	SBC 202106 - Forteza	113,15%
		SEINFRA 027.1 COM DESONERAÇÃO	83,85%
		SICRO 202101 COM DESONERAÇÃO	47,76%
		SINAPI 202105 COM DESONERAÇÃO	47,76%
		COMPOSIÇÕES PRÓPRIAS	0,00%



VALOR: 11,11

11.3. 100742 - PINTURA ESMALTE PARA ESTRUTURA METÁLICA, 2 DEMÃOS (M2)

MATERIAL	FORNTE	UNID	COEFICIENTE	PREÇO UNITÁRIO	TOTAL
00005318 SOLVENTE DILUENTE A BASE DE AGUARRAS	SINAPI	L	0,01270000	13,60	0,17
00007311 TINTA ESMALTE SINTETICO PREMIUM ACETINADO	SINAPI	L	0,12740000	27,11	3,45
TOTAL MATERIAL:					3,62

SERVICO	FORNTE	UNID	COEFICIENTE	PREÇO UNITÁRIO	TOTAL
88310 PINTOR COM ENCARGOS COMPLEMENTARES	SINAPI	H	0,67790000	19,62	13,30
TOTAL SERVIÇO:					13,30

VALOR: 16,92

11.4. 100722 - PINTURA ESMALTE PARA TELHAMENTO METÁLICO COM FUNDO ANTICORROSIVO, 2 DEMÃOS (M2)

MATERIAL	FORNTE	UNID	COEFICIENTE	PREÇO UNITÁRIO	TOTAL
00007307 FUNDO ANTICORROSIVO PARA METAIS FERROSOS (ZARCAO)	SINAPI	L	0,10980000	28,31	3,11
00005318 SOLVENTE DILUENTE A BASE DE AGUARRAS	SINAPI	L	0,01100000	13,60	0,15
TOTAL MATERIAL:					3,26

SERVICO	FORNTE	UNID	COEFICIENTE	PREÇO UNITÁRIO	TOTAL
88310 PINTOR COM ENCARGOS COMPLEMENTARES	SINAPI	H	0,67790000	19,62	13,30
TOTAL SERVIÇO:					13,30

VALOR: 16,54

11.5. 102506 - PINTURA DE DEMARCAÇÃO DE QUADRA POLIESPORTIVA COM TINTA EPÓXI, E = 5 CM, APLICAÇÃO MANUAL. AF_05/2021 (M)

MATERIAL	FORNTE	UNID	COEFICIENTE	PREÇO UNITÁRIO	TOTAL
00005330 DILUENTE EPOXI	SINAPI	L	0,00300000	40,22	0,12
12815 FITA CREPE ROLO DE 25 MM X 50 M	SINAPI	UN	0,04000000	7,73	0,31
00007304 TINTA EPOXI BASE AGUA PREMIUM, BRANCA	SINAPI	L	0,01600000	54,15	0,87
TOTAL MATERIAL:					1,30

SERVICO	FORNTE	UNID	COEFICIENTE	PREÇO UNITÁRIO	TOTAL
88310 PINTOR COM ENCARGOS COMPLEMENTARES	SINAPI	H	0,23900000	19,62	4,69
88316 SERVENTE COM ENCARGOS COMPLEMENTARES	SINAPI	H	0,10000000	14,78	1,48
TOTAL SERVIÇO:					6,17

VALOR: 7,43

11.6. 88495 - EMASSAMENTO COM LIXAMENTO DE PAREDE PARA PINTURA (M2)

MATERIAL	FORNTE	UNID	COEFICIENTE	PREÇO UNITÁRIO	TOTAL
00004047 TEM PROCESSO DE DESATIVACAO! MASSA CORRIDA PVA PARA PAREDES INTERNAS	SINAPI	GL	0,16400000	9,20	1,51
00003767 LIXA EM FOLHA PARA PAREDE OU MADEIRA, NUMERO 120 (COR VERMELHA)	SINAPI	UN	0,06000000	0,40	0,02
TOTAL MATERIAL:					1,53

SERVICO	FORNTE	UNID	COEFICIENTE	PREÇO UNITÁRIO	TOTAL
88310 PINTOR COM ENCARGOS COMPLEMENTARES	SINAPI	H	0,23400000	19,62	4,59

RELATÓRIO ANALÍTICO - COMPOSIÇÕES DE CUSTOS



OBRA:	PROJETO PADRÃO PARA QUADRA ESCOLAR POLIESPORTIVA COBERTA E VESTIÁRIO - MODELO 2 - PRÉ-OBRA ID 3186060 (EEIF VICENTE ALEXANDRINO)	DATA: 29/03/2022	BDI: 28,82%		
DESCRIÇÃO:	PROJETO PADRÃO PARA QUADRA ESCOLAR POLIESPORTIVA COBERTA E VESTIÁRIO - MODELO 2 - PRÉ-OBRA ID 3186060 (EEIF VICENTE ALEXANDRINO)	FONTES:	VERSÃO:	HORA:	MES:
LOCAL:	RUA CECÍLIA MEIRELES, S/N, BAIRRO BARRAGEM	SBC	202106 - Fortaleza	113,15%	-
CLIENTE:	GOVERNO MUNICIPAL DE CAMPOS SALES	SINFRA	027 1 COM DESONERAÇÃO	53,85%	47,76%
		SICRO	202101 COM DESONERAÇÃO	-	-
		SINAPI	202105 COM DESONERAÇÃO	53,85%	47,76%
			COMPOSIÇÕES PRÓPRIAS	0,00%	0,00%



88316	SERVENTE COM ENCARGOS COMPLEMENTARES	0,08600000	14,78	1,27
TOTAL SERVIÇO:				5,86
VALOR:				7,38

11.7. 180193 - PINTURA PVA 2 DE MAOS EM SUPERFICIES EXTERNAS (M2)

MAO DE OBRA		FONTES	UNID	COEFICIENTE	PREÇO UNITÁRIO	TOTAL
1099550	PINTOR	SBC	H	0,52900000	14,90	7,88
1099900	SERVENTE	SBC	H	0,13200000	10,66	1,41
TOTAL MAO DE OBRA:						9,29

MATERIAL		FONTES	UNID	COEFICIENTE	PREÇO UNITÁRIO	TOTAL
1002960	TINTA PVA BRANCO SUVINIL (18 L)	SBC	L	0,20000000	24,45	4,89
TOTAL MATERIAL:						4,89
VALOR:						14,18

11.8. 88485 - FUNDO SELADOR ACRÍLICO PARA GRAFIATO (M2)

MATERIAL		FONTES	UNID	COEFICIENTE	PREÇO UNITÁRIO	TOTAL
00006065	SELADOR ACRILICO PAREDES INTERNAS/EXTERNAS	SINAPI	L	0,16000000	5,21	0,83
TOTAL MATERIAL:						0,83

SERVIÇO		FONTES	UNID	COEFICIENTE	PREÇO UNITÁRIO	TOTAL
88310	PINTOR COM ENCARGOS COMPLEMENTARES	SINAPI	H	0,03900000	19,62	0,77
88316	SERVENTE COM ENCARGOS COMPLEMENTARES	SINAPI	H	0,01400000	14,78	0,21
TOTAL SERVIÇO:						0,98
VALOR:						1,79

11.9. 88423 - PINTURA TEXTURIZADA ACRÍLICA (GRAFIATO) (M2)

MATERIAL		FONTES	UNID	COEFICIENTE	PREÇO UNITÁRIO	TOTAL
00038877	MASSA PARA TEXTURA LISA DE BASE ACRILICA, USO INTERNO E EXTERNO	SINAPI	KG	1,93800000	7,50	14,54
TOTAL MATERIAL:						14,54

SERVIÇO		FONTES	UNID	COEFICIENTE	PREÇO UNITÁRIO	TOTAL
88310	PINTOR COM ENCARGOS COMPLEMENTARES	SINAPI	H	0,17600000	19,62	3,45
88316	SERVENTE COM ENCARGOS COMPLEMENTARES	SINAPI	H	0,04400000	14,78	0,65
TOTAL SERVIÇO:						4,10
VALOR:						18,63

12.1.1. 89446 - TUBO PVC SOLDÁVEL Ø 25MM (M)

MATERIAL		FONTES	UNID	COEFICIENTE	PREÇO UNITÁRIO	TOTAL
00009868	TUBO PVC, SOLDAVEL, DN 25 MM, AGUA FRIA (NBR-5648)	SINAPI	M	1,06100000	3,83	4,06
TOTAL MATERIAL:						4,06

SERVIÇO		FONTES	UNID	COEFICIENTE	PREÇO UNITÁRIO	TOTAL
88248	AUXILIAR DE ENCANADOR OU BOMBEIRO HIDRÁULICO COM ENCARGOS COMPLEMENTARES	SINAPI	H	0,01600000	14,33	0,23

RELATÓRIO ANALÍTICO - COMPOSIÇÕES DE CUSTOS



OBRA:	PROJETO PADRÃO PARA QUADRA ESCOLAR POLIESPORTIVA COBERTA E VESTIÁRIO - MODELO 2 - PRÉ-OBRA ID 3186060 (EEIF VICENTE ALEXANDRINO)	DATA: 29/03/2022	BDI: 28,82%
DESCRIÇÃO:	PROJETO PADRÃO PARA QUADRA ESCOLAR POLIESPORTIVA COBERTA E VESTIÁRIO - MODELO 2 - PRÉ-OBRA ID 3186060 (EEIF VICENTE ALEXANDRINO)	FONTES:	VERSÃO:
LOCAL:	RUA CECÍLIA MEIRELES, S/N, BAIRRO BARRAGEM	SBC	202106 - Fortaleza
CLIENTE:	GOVERNO MUNICIPAL DE CAMPOS SALES	SEINFRA	027.1 COM DESONERAÇÃO
		SICRO	202101 COM DESONERAÇÃO
		SINAPI	202106 COM DESONERAÇÃO
			COMPOSIÇÕES PRÓPRIAS
			HORA
			MES
			REF.
			113,15%
			83,85%
			47,78%
			05/2021
			05/2021
			06/2021
			0,00%
			0,00%

88267	ENCANADOR OU BOMBEIRO HIDRÁULICO COM ENCARGOS COMPLEMENTARES	0,01600000	18,13	0,29
	TOTAL SERVIÇO:			0,82
	VALOR:			4,57

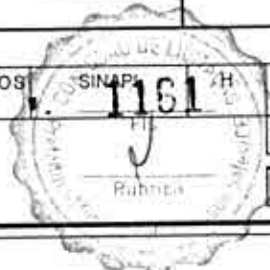

12.1.2. 89449 - TUBO PVC SOLDÁVEL Ø 50MM (M)

MATERIAL	FORTE	UNID	COEFICIENTE	PREÇO UNITÁRIO	TOTAL
00038383 LIXA D'AGUA EM FOLHA, GRAO 100	SINAPI	UN	0,01000000	1,88	0,02
00009875 TUBO PVC, SOLDAVEL, DN 50 MM, PARA AGUA FRIA (NBR-5648)	SINAPI	M	1,06100000	14,34	15,21
				TOTAL MATERIAL:	15,23

SERVICO	FORTE	UNID	COEFICIENTE	PREÇO UNITÁRIO	TOTAL
8248 AUXILIAR DE ENCANADOR OU BOMBEIRO HIDRÁULICO COM ENCARGOS COMPLEMENTARES	SINAPI	H	0,02900000	14,33	0,42
88267 ENCANADOR OU BOMBEIRO HIDRÁULICO COM ENCARGOS COMPLEMENTARES	SINAPI	H	0,02900000	18,13	0,53
				TOTAL SERVIÇO:	0,95
				VALOR:	16,15

12.1.3. 89504 - CURVA PVC 45° SOLDÁVEL Ø 50MM (UN)

MATERIAL	FORTE	UNID	COEFICIENTE	PREÇO UNITÁRIO	TOTAL
00000122 ADESIVO PLASTICO PARA PVC, FRASCO COM 850 GR	SINAPI	UN	0,01800000	53,29	0,96
00001930 CURVA DE PVC 45 GRAUS, SOLDAVEL, 50 MM, PARA AGUA FRIA PREDIAL (NBR 5648)	SINAPI	UN	1,00000000	12,71	12,71
00038383 LIXA D'AGUA EM FOLHA, GRAO 100	SINAPI	UN	0,02400000	1,88	0,05
00020083 SOLUCAO LIMPADORA PARA PVC, FRASCO COM 1000 CM3	SINAPI	UN	0,02200000	46,28	1,02
				TOTAL MATERIAL:	14,74

SERVICO	FORTE	UNID	COEFICIENTE	PREÇO UNITÁRIO	TOTAL
88248 AUXILIAR DE ENCANADOR OU BOMBEIRO HIDRÁULICO COM ENCARGOS COMPLEMENTARES	SINAPI	H	0,10800000	14,33	1,55
88267 ENCANADOR OU BOMBEIRO HIDRÁULICO COM ENCARGOS COMPLEMENTARES	SINAPI	H	0,10800000	18,13	1,96
				TOTAL SERVIÇO:	3,51
				VALOR:	18,20

[Handwritten Signature]

12.1.4. 89489 - CURVA PVC 90° SOLDÁVEL Ø 25MM (UN)

MATERIAL	FORTE	UNID	COEFICIENTE	PREÇO UNITÁRIO	TOTAL
00000122 ADESIVO PLASTICO PARA PVC, FRASCO COM 850 GR	SINAPI	UN	0,00700000	53,29	0,37
00001956 CURVA DE PVC 90 GRAUS, SOLDAVEL, 25 MM, PARA AGUA FRIA PREDIAL (NBR 5648)	SINAPI	UN	1,00000000	3,17	3,17
00038383 LIXA D'AGUA EM FOLHA, GRAO 100	SINAPI	UN	0,01300000	1,88	0,02
00020083 SOLUCAO LIMPADORA PARA PVC, FRASCO COM 1000 CM3	SINAPI	UN	0,00800000	46,28	0,37
				TOTAL MATERIAL:	3,93

SERVICO	FORTE	UNID	COEFICIENTE	PREÇO UNITÁRIO	TOTAL
88248 AUXILIAR DE ENCANADOR OU BOMBEIRO HIDRÁULICO COM ENCARGOS COMPLEMENTARES	SINAPI	H	0,06000000	14,33	0,86
88267 ENCANADOR OU BOMBEIRO HIDRÁULICO COM ENCARGOS COMPLEMENTARES	SINAPI	H	0,06000000	18,13	1,09
				TOTAL SERVIÇO:	1,95

José Ivan Barboza
Sócio Administrador
CPF: 811.197.714-04

[Handwritten Signature]

Sanderson Cruz Domingos
Engenheiro
CREA/CE 33.7175

RELATÓRIO ANALÍTICO - COMPOSIÇÕES DE CUSTOS



OBRA:	PROJETO PADRÃO PARA QUADRA ESCOLAR POLIESPORTIVA COBERTA E VESTIÁRIO - MODELO 2 - PRÉ-OBRA ID 3186060 (EEIF VICENTE ALEXANDRINO)	DATA: 29/03/2022	BDI: 28,82%
DESCRIÇÃO:	PROJETO PADRÃO PARA QUADRA ESCOLAR POLIESPORTIVA COBERTA E VESTIÁRIO - MODELO 2 - PRÉ-OBRA ID 3186060 (EEIF VICENTE ALEXANDRINO)	FORTE	VERSÃO
LOCAL:	RUA CECÍLIA MEIRELES, S/N, BAIRRO BARRAGEM	SBC	202106 - Fortaleça
CLIENTE:	GOVERNO MUNICIPAL DE CAMPOS SALES	SEINFRA	027.1 COM DESONERAÇÃO
		SICRO	202106.1 COM DESONERAÇÃO
		SINAPI	202106 COM DESONERAÇÃO
			COMPOSIÇÕES PRÓPRIAS

HORA	MES	REF.
113,15%	47,70%	06/2021
63,85%	47,70%	05/2021
66,85%	47,70%	06/2021
0,00%	0,00%	06/2021

1162

VALOR: 5,86

12.1.5. 89503 - CURVA PVC 90° SOLDÁVEL Ø 50MM (UN)

MATERIAL	FORTE	UNID	COEFICIENTE	PREÇO UNITÁRIO	TOTAL
00000122 ADESIVO PLASTICO PARA PVC, FRASCO COM 850 GR	SINAPI	UN	0,01800000	53,29	0,96
00001959 CURVA DE PVC 90 GRAUS, SOLDÁVEL, 50 MM, PARA AGUA FRIA PREDIAL (NBR 5648)	SINAPI	UN	1,00000000	15,60	15,60
00038383 LIXA D'AGUA EM FOLHA, GRAO 100	SINAPI	UN	0,02400000	1,88	0,05
00020083 SOLUCAO LIMPADORA PARA PVC, FRASCO COM 1000 CM3	SINAPI	UN	0,02200000	46,28	1,02
TOTAL MATERIAL:					17,63

SERVICO	FORTE	UNID	COEFICIENTE	PREÇO UNITÁRIO	TOTAL
8248 AUXILIAR DE ENCANADOR OU BOMBEIRO HIDRÁULICO COM ENCARGOS COMPLEMENTARES	SINAPI	H	0,10800000	14,33	1,55
88267 ENCANADOR OU BOMBEIRO HIDRÁULICO COM ENCARGOS COMPLEMENTARES	SINAPI	H	0,10800000	18,13	1,96
TOTAL SERVICIO:					3,51
VALOR:					21,09

12.1.6. 90373 - JOELHO PVC DE REDUÇÃO 90° SOLDÁVEL COM BUCHA DE LATÃO 25MM X 1/2" (UN)

MATERIAL	FORTE	UNID	COEFICIENTE	PREÇO UNITÁRIO	TOTAL
00000122 ADESIVO PLASTICO PARA PVC, FRASCO COM 850 GR	SINAPI	UN	0,00700000	53,29	0,37
00020147 JOELHO PVC, SOLDÁVEL, COM BUCHA DE LATAO, 90 GRAUS, 25 MM X 1/2", PARA AGUA FRIA PREDIAL	SINAPI	UN	1,00000000	6,30	6,30
00038383 LIXA D'AGUA EM FOLHA, GRAO 100	SINAPI	UN	0,05000000	1,88	0,09
00020083 SOLUCAO LIMPADORA PARA PVC, FRASCO COM 1000 CM3	SINAPI	UN	0,00800000	46,28	0,37
TOTAL MATERIAL:					7,13

SERVICO	FORTE	UNID	COEFICIENTE	PREÇO UNITÁRIO	TOTAL
88248 AUXILIAR DE ENCANADOR OU BOMBEIRO HIDRÁULICO COM ENCARGOS COMPLEMENTARES	SINAPI	H	0,15000000	14,33	2,15
8267 ENCANADOR OU BOMBEIRO HIDRÁULICO COM ENCARGOS COMPLEMENTARES	SINAPI	H	0,15000000	18,13	2,72
TOTAL SERVICIO:					4,87
VALOR:					11,94

12.1.7. 89617 - TÊ PVC SOLDÁVEL 25MM (UN)

MATERIAL	FORTE	UNID	COEFICIENTE	PREÇO UNITÁRIO	TOTAL
00000122 ADESIVO PLASTICO PARA PVC, FRASCO COM 850 GR	SINAPI	UN	0,01100000	53,29	0,59
00038383 LIXA D'AGUA EM FOLHA, GRAO 100	SINAPI	UN	0,02000000	1,88	0,04
00020083 SOLUCAO LIMPADORA PARA PVC, FRASCO COM 1000 CM3	SINAPI	UN	0,01200000	46,28	0,56
00007139 TÊ SOLDÁVEL, PVC, 90 GRAUS, 25 MM, PARA AGUA FRIA PREDIAL (NBR 5648)	SINAPI	UN	1,00000000	1,28	1,28
TOTAL MATERIAL:					2,47

SERVICO	FORTE	UNID	COEFICIENTE	PREÇO UNITÁRIO	TOTAL
88248 AUXILIAR DE ENCANADOR OU BOMBEIRO HIDRÁULICO COM ENCARGOS COMPLEMENTARES	SINAPI	H	0,08000000	14,33	1,15
88267 ENCANADOR OU BOMBEIRO HIDRÁULICO COM ENCARGOS COMPLEMENTARES	SINAPI	H	0,08000000	18,13	1,45
TOTAL SERVICIO:					2,60

José Ivan Barboza
 Sócio Administrador
 CPF: 811.197.714-04

Sanderson Cruz Domingos
 Engenheiro
 CREA/CE 33.7175

RELATÓRIO ANALÍTICO - COMPOSIÇÕES DE CUSTOS



OBRA:	PROJETO PADRÃO PARA QUADRA ESCOLAR POLIESPORTIVA COBERTA E VESTIÁRIO - MODELO 2 - PRÉ-OBRA ID 3186060 (EEIF VICENTE ALEXANDRINO)	DATA: 29/03/2022	BDI: 28,82%
DESCRIÇÃO:	PROJETO PADRÃO PARA QUADRA ESCOLAR POLIESPORTIVA COBERTA E VESTIÁRIO - MODELO 2 - PRÉ-OBRA ID 3186060 (EEIF VICENTE ALEXANDRINO)	FONTES:	VERSÃO:
LOCAL:	RUA CECÍLIA MEIRELES, S/N, BAIRRO BARRAGEM	SBC	202106 - Formata
CLIENTE:	GOVERNO MUNICIPAL DE CAMPOS SALES	SEINFRA	027.1 COM DESONERAÇÃO
		SICRO	202101 COM DESONERAÇÃO
		SINAPI	202105 COM DESONERAÇÃO
			COMPOSIÇÕES PRÓPRIAS



VALOR: **5,03**

12.1.8. 89625 - TÊ PVC SOLDÁVEL 50MM (UN)

MATERIAL	FONTES	UNID	COEFICIENTE	PREÇO UNITÁRIO	TOTAL	
0000122	ADESIVO PLASTICO PARA PVC, FRASCO COM 850 GR	SINAPI	UN	0,02600000	53,29	1,39
00038383	LIXA D'AGUA EM FOLHA, GRAO 100	SINAPI	UN	0,03600000	1,88	0,07
00020083	SOLUCAO LIMPADORA PARA PVC, FRASCO COM 1000 CM3	SINAPI	UN	0,03300000	46,28	1,53
00007142	TE SOLDAVEL, PVC, 90 GRAUS,50 MM, PARA AGUA FRIA PREDIAL (NBR 5648)	SINAPI	UN	1,00000000	10,42	10,42
TOTAL MATERIAL:					13,41	

SERVICO	FONTES	UNID	COEFICIENTE	PREÇO UNITÁRIO	TOTAL	
38248	AUXILIAR DE ENCANADOR OU BOMBEIRO HIDRÁULICO COM ENCARGOS COMPLEMENTARES	SINAPI	H	0,14400000	14,33	2,06
88267	ENCANADOR OU BOMBEIRO HIDRÁULICO COM ENCARGOS COMPLEMENTARES	SINAPI	H	0,14400000	18,13	2,61
TOTAL SERVIÇO:					4,67	
VALOR:					18,05	

12.1.9. 89627 - TÊ PVC DE REDUÇÃO SOLDÁVEL 50MM X 25MM (UN)

MATERIAL	FONTES	UNID	COEFICIENTE	PREÇO UNITÁRIO	TOTAL	
0000122	ADESIVO PLASTICO PARA PVC, FRASCO COM 850 GR	SINAPI	UN	0,02600000	53,29	1,39
00038383	LIXA D'AGUA EM FOLHA, GRAO 100	SINAPI	UN	0,03600000	1,88	0,07
00020063	SOLUCAO LIMPADORA PARA PVC, FRASCO COM 1000 CM3	SINAPI	UN	0,03300000	46,28	1,53
00007129	TE DE REDUCAO, PVC, SOLDAVEL, 90 GRAUS, 50 MM X 25 MM, PARA AGUA FRIA PREDIAL	SINAPI	UN	1,00000000	9,22	9,22
TOTAL MATERIAL:					12,21	

SERVICO	FONTES	UNID	COEFICIENTE	PREÇO UNITÁRIO	TOTAL	
88248	AUXILIAR DE ENCANADOR OU BOMBEIRO HIDRÁULICO COM ENCARGOS COMPLEMENTARES	SINAPI	H	0,14400000	14,33	2,06
88267	ENCANADOR OU BOMBEIRO HIDRÁULICO COM ENCARGOS COMPLEMENTARES	SINAPI	H	0,14400000	18,13	2,61
TOTAL SERVIÇO:					4,67	
VALOR:					16,85	

12.1.10. 89534 - LUVAS SOLDÁVEL COM ROSCA 25MM X 3/4" (UN)

MATERIAL	FONTES	UNID	COEFICIENTE	PREÇO UNITÁRIO	TOTAL	
0000122	ADESIVO PLASTICO PARA PVC, FRASCO COM 850 GR	SINAPI	UN	0,00700000	53,29	0,37
00038383	LIXA D'AGUA EM FOLHA, GRAO 100	SINAPI	UN	0,01300000	1,88	0,02
00003906	LUVA SOLDAVEL COM ROSCA, PVC, 25 MM X 3/4", PARA AGUA FRIA PREDIAL	SINAPI	UN	1,00000000	1,68	1,68
00020083	SOLUCAO LIMPADORA PARA PVC, FRASCO COM 1000 CM3	SINAPI	UN	0,00800000	46,28	0,37
TOTAL MATERIAL:					2,44	

SERVICO	FONTES	UNID	COEFICIENTE	PREÇO UNITÁRIO	TOTAL	
88248	AUXILIAR DE ENCANADOR OU BOMBEIRO HIDRÁULICO COM ENCARGOS COMPLEMENTARES	SINAPI	H	0,04000000	14,33	0,57
88267	ENCANADOR OU BOMBEIRO HIDRÁULICO COM ENCARGOS COMPLEMENTARES	SINAPI	H	0,04000000	18,13	0,73
TOTAL SERVIÇO:					1,30	

RELATÓRIO ANALÍTICO - COMPOSIÇÕES DE CUSTOS



OBRA:	PROJETO PADRÃO PARA QUADRA ESCOLAR POLIESPORTIVA COBERTA E VESTIÁRIO - MODELO 2 - PRÉ-OBRA ID 3186060 (EEIF VICENTE ALEXANDRINO)	DATA: 29/03/2022	BDI: 28,82%
DESCRIÇÃO:	PROJETO PADRÃO PARA QUADRA ESCOLAR POLIESPORTIVA COBERTA E VESTIÁRIO - MODELO 2 - PRÉ-OBRA ID 3186060 (EEIF VICENTE ALEXANDRINO)	FONTE	VERSÃO
LOCAL:	RUA CECÍLIA MEIRELES, S/N, BAIRRO BARRAGEM	SDC	202106 - Fortaleza
CLIENTE:	GOVERNO MUNICIPAL DE CAMPOS SALES	SEINFRA	027.1 COM DESONERAÇÃO
		SICRO	202101 COM DESONERAÇÃO
		SINAPI	202105 COM DESONERAÇÃO
			COMPOSIÇÕES PRÓPRIAS

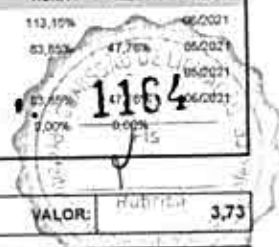

VALOR: R\$ 3,73

12.1.11. 90375 - BUCHA PVC DE REDUÇÃO SOLDÁVEL LONGA 50MM X 25MM (UN)

MATERIAL	FONTE	UNID	COEFICIENTE	PREÇO UNITÁRIO	TOTAL	
00000122	ADESIVO PLASTICO PARA PVC, FRASCO COM 850 GR	SINAPI	UN	0,00900000	53,29	0,48
00000812	BUCHA DE REDUCAO DE PVC, SOLDAVEL, CURTA, COM 40 X 32 MM, PARA AGUA FRIA PREDIAL	SINAPI	UN	1,00000000	2,02	2,02
00038383	LIXA D'AGUA EM FOLHA, GRAO 100	SINAPI	UN	0,06000000	1,88	0,11
00020083	SOLUCAO LIMPADORA PARA PVC, FRASCO COM 1000 CM3	SINAPI	UN	0,01100000	46,28	0,51
TOTAL MATERIAL:					3,12	

SERVICO	FONTE	UNID	COEFICIENTE	PREÇO UNITÁRIO	TOTAL	
88248	AUXILIAR DE ENCANADOR OU BOMBEIRO HIDRÁULICO COM ENCARGOS COMPLEMENTARES	SINAPI	H	0,11900000	14,33	1,71
88267	ENCANADOR OU BOMBEIRO HIDRÁULICO COM ENCARGOS COMPLEMENTARES	SINAPI	H	0,11900000	18,13	2,16
TOTAL SERVICIO:					3,87	
VALOR:					6,95	

12.2.1. 94495 - REGISTRO DE GAVETA BRUTO Ø 1" (UN)

MATERIAL	FONTE	UNID	COEFICIENTE	PREÇO UNITÁRIO	TOTAL	
00003148	FITA VEDA ROSCA EM ROLOS DE 18 MM X 50 M (L X C)	SINAPI	UN	0,00950000	12,90	0,12
00006019	REGISTRO GAVETA BRUTO EM LATAO FORJADO, BITOLA 1" (REF 1509)	SINAPI	UN	1,00000000	37,82	37,82
TOTAL MATERIAL:					37,94	

SERVICO	FONTE	UNID	COEFICIENTE	PREÇO UNITÁRIO	TOTAL	
88248	AUXILIAR DE ENCANADOR OU BOMBEIRO HIDRÁULICO COM ENCARGOS COMPLEMENTARES	SINAPI	H	0,77450000	14,33	11,10
88267	ENCANADOR OU BOMBEIRO HIDRÁULICO COM ENCARGOS COMPLEMENTARES	SINAPI	H	0,77450000	18,13	14,04
TOTAL SERVICIO:					25,14	
VALOR:					63,07	

12.2.2. 94498 - REGISTRO DE GAVETA BRUTO Ø 2" (UN)

MATERIAL	FONTE	UNID	COEFICIENTE	PREÇO UNITÁRIO	TOTAL	
00003148	FITA VEDA ROSCA EM ROLOS DE 18 MM X 50 M (L X C)	SINAPI	UN	0,03800000	12,90	0,49
0000602B	REGISTRO GAVETA BRUTO EM LATAO FORJADO, BITOLA 2" (REF 1509)	SINAPI	UN	1,00000000	90,63	90,63
TOTAL MATERIAL:					91,12	

SERVICO	FONTE	UNID	COEFICIENTE	PREÇO UNITÁRIO	TOTAL	
88248	AUXILIAR DE ENCANADOR OU BOMBEIRO HIDRÁULICO COM ENCARGOS COMPLEMENTARES	SINAPI	H	0,81800000	14,33	11,72
88267	ENCANADOR OU BOMBEIRO HIDRÁULICO COM ENCARGOS COMPLEMENTARES	SINAPI	H	0,81800000	18,13	14,83
TOTAL SERVICIO:					26,55	
VALOR:					117,67	

12.2.3. 89985 - REGISTRO DE PRESSÃO COM CANOPLA Ø 3/4" (UN)

MATERIAL	FONTE	UNID	COEFICIENTE	PREÇO UNITÁRIO	TOTAL
----------	-------	------	-------------	----------------	-------

José Ivan Barboza
Sócio-Administrador
CPF: 811.197.714-04

Sanderson Cruz Domingos
Engenheiro
CREA/CE 33.7175



RELATÓRIO ANALÍTICO - COMPOSIÇÕES DE CUSTOS

OBRA:	PROJETO PADRÃO PARA QUADRA ESCOLAR POLIESPORTIVA COBERTA E VESTIÁRIO - MODELO 2 - PRÉ-OBRA ID 3186060 (EEIF VICENTE ALEXANDRINO)	DATA: 29/03/2022	BDI: 28,62%
DESCRIÇÃO:	PROJETO PADRÃO PARA QUADRA ESCOLAR POLIESPORTIVA COBERTA E VESTIÁRIO - MODELO 2 - PRÉ-OBRA ID 3186060 (EEIF VICENTE ALEXANDRINO)	FONTE	VERSÃO
LOCAL:	RUA CECÍLIA MEIRELES, S/N, BAIRRO BARRAGEM	SBC	202106 - Fortaleza
CLIENTE:	GOVERNO MUNICIPAL DE CAMPOS SALES	SEINFRA	027 1 COM DESONERAÇÃO
		SICRO	202101 COM DESONERAÇÃO
		SINAPI	202106 COM DESONERAÇÃO
			COMPOSIÇÕES PRÓPRIAS

1165
Rubrica

00003148	FITA VEDA ROSCA EM ROLOS DE 18 MM X 50 M (L X C)	SINAPI	UN	0,01300000	12,90	0,17
00006024	REGISTRO PRESSAO COM ACABAMENTO E CANOPLA CROMADA, SIMPLES, BITOLA 3/4" (REF 1416)	SINAPI	UN	1,00000000	55,13	55,13
TOTAL MATERIAL:						55,30

SERVICO	FONTE	UNID	COEFICIENTE	PREÇO UNITÁRIO	TOTAL	
88248	AUXILIAR DE ENCANADOR OU BOMBEIRO HIDRÁULICO COM ENCARGOS COMPLEMENTARES	SINAPI	H	0,23000000	14,33	3,30
88267	ENCANADOR OU BOMBEIRO HIDRÁULICO COM ENCARGOS COMPLEMENTARES	SINAPI	H	0,30000000	18,13	5,44
TOTAL SERVICIO:					8,74	
VALOR:					64,01	

12.2.4. 89538 - ADAPTADOR PVC SOLDÁVEL CURTO 25MM X 3/4" COM BOLSA-ROSCA PARA REGISTRO (UN)

MATERIAL	FONTE	UNID	COEFICIENTE	PREÇO UNITÁRIO	TOTAL	
00000065	ADAPTADOR PVC SOLDÁVEL CURTO COM BOLSA E ROSCA, 25 MM X 3/4", PARA AGUA FRIA	SINAPI	UN	1,00000000	0,90	0,90
00000122	ADESIVO PLASTICO PARA PVC, FRASCO COM 850 GR	SINAPI	UN	0,00700000	53,29	0,37
00038383	LIXA D'AGUA EM FOLHA, GRAO 100	SINAPI	UN	0,01300000	1,88	0,02
00020083	SOLUCAO LIMPADORA PARA PVC, FRASCO COM 1000 CM3	SINAPI	UN	0,00800000	46,28	0,37
TOTAL MATERIAL:					1,66	

SERVICO	FONTE	UNID	COEFICIENTE	PREÇO UNITÁRIO	TOTAL	
88248	AUXILIAR DE ENCANADOR OU BOMBEIRO HIDRÁULICO COM ENCARGOS COMPLEMENTARES	SINAPI	H	0,04000000	14,33	0,57
88267	ENCANADOR OU BOMBEIRO HIDRÁULICO COM ENCARGOS COMPLEMENTARES	SINAPI	H	0,04000000	18,13	0,73
TOTAL SERVICIO:					1,30	
VALOR:					2,95	

12.2.5. 89553 - ADAPTADOR PVC SOLDÁVEL CURTO 32MM X 1" COM BOLSA-ROSCA PARA REGISTRO (UN)

MATERIAL	FONTE	UNID	COEFICIENTE	PREÇO UNITÁRIO	TOTAL	
00000108	ADAPTADOR PVC SOLDÁVEL CURTO COM BOLSA E ROSCA, 32 MM X 1", PARA AGUA FRIA	SINAPI	UN	1,00000000	1,88	1,88
00000122	ADESIVO PLASTICO PARA PVC, FRASCO COM 850 GR	SINAPI	UN	0,00900000	53,29	0,48
00038383	LIXA D'AGUA EM FOLHA, GRAO 100	SINAPI	UN	0,01700000	1,88	0,03
00020083	SOLUCAO LIMPADORA PARA PVC, FRASCO COM 1000 CM3	SINAPI	UN	0,01100000	46,28	0,51
TOTAL MATERIAL:					2,90	

SERVICO	FONTE	UNID	COEFICIENTE	PREÇO UNITÁRIO	TOTAL	
88248	AUXILIAR DE ENCANADOR OU BOMBEIRO HIDRÁULICO COM ENCARGOS COMPLEMENTARES	SINAPI	H	0,04900000	14,33	0,70
88267	ENCANADOR OU BOMBEIRO HIDRÁULICO COM ENCARGOS COMPLEMENTARES	SINAPI	H	0,04900000	18,13	0,89
TOTAL SERVICIO:					1,59	
VALOR:					4,46	

12.2.6. 89610 - ADAPTADOR PVC SOLDÁVEL CURTO 60MM X 2" COM BOLSA-ROSCA PARA REGISTRO (UN)

MATERIAL	FONTE	UNID	COEFICIENTE	PREÇO UNITÁRIO	TOTAL	
00000113	ADAPTADOR PVC SOLDÁVEL CURTO COM BOLSA E ROSCA, 60 MM X 2", PARA AGUA FRIA	SINAPI	UN	1,00000000	12,37	12,37
00000122	ADESIVO PLASTICO PARA PVC, FRASCO COM 850 GR	SINAPI	UN	0,02400000	53,29	1,28



RELATÓRIO ANALÍTICO - COMPOSIÇÕES DE CUSTOS

OBRA:	PROJETO PADRÃO PARA QUADRA ESCOLAR POLIESPORTIVA COBERTA E VESTIÁRIO - MODELO 2 - PRÉ-OBRA ID 3186060 (EEIF VICENTE ALEXANDRINO)	DATA: 29/03/2022	BDI%: 28,82%
DESCRIÇÃO:	PROJETO PADRÃO PARA QUADRA ESCOLAR POLIESPORTIVA COBERTA E VESTIÁRIO - MODELO 2 - PRÉ-OBRA ID 3186060 (EEIF VICENTE ALEXANDRINO)	FONTE	VERSÃO
LOCAL:	RUA CECÍLIA MEIRELES, S/N, BAIRRO BARRAGEM	SEC	202106 - Forquilha
CLIENTE:	GOVERNO MUNICIPAL DE CAMPOS SALES	SEINFRA	027.1 COM DESONERAÇÃO
		SICRO	202101 COM DESONERAÇÃO
		SINAPI	202105 COM DESONERAÇÃO
			COMPOSIÇÕES PRÓPRIAS

Stamp: 1166, Hora: 14:30, Mes: 03, Ano: 2022, Ref: 00021

MATERIAL	DESCRIÇÃO	FONTE	UNID	COEFICIENTE	PREÇO UNITÁRIO	TOTAL
00038383	LIXA D'AGUA EM FOLHA, GRAO 100	SINAPI	UN	0,02800000	1,88	0,05
00020083	SOLUCAO LIMPADORA PARA PVC, FRASCO COM 1000 CM3	SINAPI	UN	0,03000000	46,28	1,39
TOTAL MATERIAL:						15,09

SERVICO	DESCRIÇÃO	FONTE	UNID	COEFICIENTE	PREÇO UNITÁRIO	TOTAL
88248	AUXILIAR DE ENCANADOR OU BOMBEIRO HIDRÁULICO COM ENCARGOS COMPLEMENTARES	SINAPI	H	0,08500000	14,33	1,22
88267	ENCANADOR OU BOMBEIRO HIDRÁULICO COM ENCARGOS COMPLEMENTARES	SINAPI	H	0,08500000	18,13	1,54
TOTAL SERVICIO:						2,76
VALOR:						17,82

12.2.7. 94788 - ADAPTADOR PVC SOLDÁVEL CURTO 60MM X 2" COM FLANGE PARA CAIXA D'ÁGUA (UN)

MATERIAL	DESCRIÇÃO	FONTE	UNID	COEFICIENTE	PREÇO UNITÁRIO	TOTAL
00000081	ADAPTADOR PVC SOLDÁVEL, LONGO, COM FLANGE LIVRE, 60 MM X 2", PARA CAIXA D'ÁGUA	SINAPI	UN	1,00000000	58,70	58,70
00020080	ADESIVO PLASTICO PARA PVC, FRASCO COM 175 GR	SINAPI	UN	0,19400000	16,91	3,28
00038383	LIXA D'AGUA EM FOLHA, GRAO 100	SINAPI	UN	0,03100000	1,88	0,06
00020083	SOLUCAO LIMPADORA PARA PVC, FRASCO COM 1000 CM3	SINAPI	UN	0,05200000	46,28	2,41
TOTAL MATERIAL:						64,45

SERVICO	DESCRIÇÃO	FONTE	UNID	COEFICIENTE	PREÇO UNITÁRIO	TOTAL
88248	AUXILIAR DE ENCANADOR OU BOMBEIRO HIDRÁULICO COM ENCARGOS COMPLEMENTARES	SINAPI	H	0,30800000	14,33	4,41
88267	ENCANADOR OU BOMBEIRO HIDRÁULICO COM ENCARGOS COMPLEMENTARES	SINAPI	H	0,30800000	18,13	5,58
TOTAL SERVICIO:						9,99
VALOR:						74,42

12.2.8. 86884 - ENGATE FLEXÍVEL PLÁSTICO 1/2" X 30CM (UN)

MATERIAL	DESCRIÇÃO	FONTE	UNID	COEFICIENTE	PREÇO UNITÁRIO	TOTAL
00006141	ENGATE/RABICHO FLEXIVEL PLASTICO (PVC OU ABS) BRANCO 1/2" X 30 CM	SINAPI	UN	1,00000000	3,41	3,41
00003146	FITA VEDA ROSCA EM ROLOS DE 18 MM X 10 M (L X C)	SINAPI	UN	0,02100000	3,50	0,07
TOTAL MATERIAL:						3,48

SERVICO	DESCRIÇÃO	FONTE	UNID	COEFICIENTE	PREÇO UNITÁRIO	TOTAL
88267	ENCANADOR OU BOMBEIRO HIDRÁULICO COM ENCARGOS COMPLEMENTARES	SINAPI	H	0,15250000	18,13	2,76
88316	SERVENTE COM ENCARGOS COMPLEMENTARES	SINAPI	H	0,04810000	14,78	0,71
TOTAL SERVICIO:						3,47
VALOR:						6,95

12.2.9. 88503 - CAIXA D'ÁGUA EM POLIETILENO, 2500 LITROS, COM ACESSÓRIOS (UN)

MATERIAL	DESCRIÇÃO	FONTE	UNID	COEFICIENTE	PREÇO UNITÁRIO	TOTAL
00000067	ADAPTADOR PVC ROSCAVEL, COM FLANGES E ANEL DE VEDACAO, 1/2", PARA CAIXA D'ÁGUA	SINAPI	UN	1,00000000	11,52	11,52
00000068	ADAPTADOR PVC SOLDÁVEL, COM FLANGES LIVRES, 32 MM X 1", PARA CAIXA D'ÁGUA	SINAPI	UN	2,00000000	19,77	39,54
00000087	ADAPTADOR PVC SOLDÁVEL, LONGO, COM FLANGE LIVRE, 25 MM X 3/4", PARA CAIXA D'ÁGUA	SINAPI	UN	1,00000000	18,15	18,15
00000119	ADESIVO PLASTICO PARA PVC, BSNAGA COM 75 GR	SINAPI	UN	0,05386898	5,90	18,02



RELATÓRIO ANALÍTICO - COMPOSIÇÕES DE CUSTOS

OBRA:	PROJETO PADRÃO PARA QUADRA ESCOLAR POLIESPORTIVA COBERTA E VESTIÁRIO - MODELO 2 - PRÉ-OBRA ID 3186060 (EEIF VICENTE ALEXANDRINO)	DATA: 29/03/2022	BDI: 28,82%
DESCRIÇÃO:	PROJETO PADRÃO PARA QUADRA ESCOLAR POLIESPORTIVA COBERTA E VESTIÁRIO - MODELO 2 - PRÉ-OBRA ID 3186060 (EEIF VICENTE ALEXANDRINO)	FONTE	VERSÃO
LOCAL:	RUA CECÍLIA MEIRELES, S/N, BAIRRO BARRAGEM	SBC	202106 - Fortaleza
CLIENTE:	GOVERNO MUNICIPAL DE CAMPOS SALES	SEINFRA	027 1 COM DESONERAÇÃO
		SICRO	202101 COM DESONERAÇÃO
		SINAPI	202106 COM DESONERAÇÃO
			COMPOSIÇÕES PRÓPRIAS

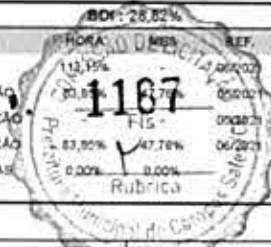

CODIGO	DESCRIÇÃO	FONTE	UNID	QTD	PREÇO UNITÁRIO	TOTAL
00034636	CAIXA D'AGUA EM POLIETILENO 1000 LITROS, COM TAMPA	SINAPI	UN	1,00000000	457,00	457,00
00003146	FITA VEDA ROSCA EM ROLOS DE 18 MM X 10 M (L X C)	SINAPI	UN	2,29198767	3,50	8,02
00003536	JOELHO PVC, SOLDAVEL, 90 GRAUS, 32 MM, PARA AGUA FRIA PREDIAL	SINAPI	UN	1,00000000	2,25	2,25
00011675	REGISTRO DE ESFERA, PVC, COM VOLANTE, VS, SOLDAVEL, DN 32 MM, COM CORPO DIVIDIDO	SINAPI	UN	1,00000000	30,18	30,18
00007140	TE SOLDAVEL, PVC, 90 GRAUS, 32 MM, PARA AGUA FRIA PREDIAL (NBR 5648)	SINAPI	UN	1,00000000	4,26	4,26
00011829	TORNEIRA DE BOIA CONVENCIONAL PARA CAIXA D'AGUA, 1/2", COM HASTE E TORNEIRA METALICOS E BALAO PLASTICO	SINAPI	UN	1,00000000	16,68	16,68
00009868	TUBO PVC, SOLDAVEL, DN 25 MM, AGUA FRIA (NBR-5648)	SINAPI	M	11,44826371	3,83	43,85
00009869	TUBO PVC, SOLDAVEL, DN 32 MM, AGUA FRIA (NBR-5648)	SINAPI	M	15,26087033	8,60	131,24
TOTAL MATERIAL:						780,71

SERVICO	FONTE	UNID	COEFICIENTE	PREÇO UNITÁRIO	TOTAL	
88248	AUXILIAR DE ENCANADOR OU BOMBEIRO HIDRÁULICO COM ENCARGOS COMPLEMENTARES	SINAPI	H	58,75435079	14,33	841,95
88267	ENCANADOR OU BOMBEIRO HIDRÁULICO COM ENCARGOS COMPLEMENTARES	SINAPI	H	58,75435079	18,13	1.065,22
TOTAL SERVIÇO:					1.907,17	
VALOR:					2.687,88	

13.1. 89711 - TUBO DE PVC SÉRIE NORMAL Ø 40MM (M)

MATERIAL	FONTE	UNID	COEFICIENTE	PREÇO UNITÁRIO	TOTAL	
00038383	LIXA D'AGUA EM FOLHA, GRAO 100	SINAPI	UN	0,10000000	1,88	0,19
00009835	TUBO PVC SÉRIE NORMAL, DN 40 MM, PARA ESGOTO PREDIAL (NBR 5688)	SINAPI	M	1,05000000	4,77	5,01
TOTAL MATERIAL:					5,20	

SERVICO	FONTE	UNID	COEFICIENTE	PREÇO UNITÁRIO	TOTAL	
88248	AUXILIAR DE ENCANADOR OU BOMBEIRO HIDRÁULICO COM ENCARGOS COMPLEMENTARES	SINAPI	H	0,30000000	14,33	4,30
88267	ENCANADOR OU BOMBEIRO HIDRÁULICO COM ENCARGOS COMPLEMENTARES	SINAPI	H	0,30000000	18,13	5,44
TOTAL SERVIÇO:					9,74	
VALOR:					14,90	

13.2. 89712 - TUBO DE PVC SÉRIE NORMAL Ø 50MM (M)

MATERIAL	FONTE	UNID	COEFICIENTE	PREÇO UNITÁRIO	TOTAL	
00000122	ADESIVO PLASTICO PARA PVC, FRASCO COM 850 GR	SINAPI	UN	0,01080000	53,29	0,58
00038383	LIXA D'AGUA EM FOLHA, GRAO 100	SINAPI	UN	0,12700000	1,88	0,24
00020083	SOLUCAO LIMPADORA PARA PVC, FRASCO COM 1000 CM3	SINAPI	UN	0,01630000	46,28	0,75
00009838	TUBO PVC SÉRIE NORMAL, DN 50 MM, PARA ESGOTO PREDIAL (NBR 5688)	SINAPI	M	1,05000000	8,13	8,54
TOTAL MATERIAL:					10,11	

SERVICO	FONTE	UNID	COEFICIENTE	PREÇO UNITÁRIO	TOTAL	
88248	AUXILIAR DE ENCANADOR OU BOMBEIRO HIDRÁULICO COM ENCARGOS COMPLEMENTARES	SINAPI	H	0,38000000	14,33	5,45
88267	ENCANADOR OU BOMBEIRO HIDRÁULICO COM ENCARGOS COMPLEMENTARES	SINAPI	H	0,38000000	18,13	6,89
TOTAL SERVIÇO:					12,34	
VALOR:					22,40	

José Ivan Barboza
Administrador
CPF: 811.197.714-04

Sanderson Cruz Domingos
Engenheiro
CRETEC 33.7115



RELATÓRIO ANALÍTICO - COMPOSIÇÕES DE CUSTOS

OBRA:	PROJETO PADRÃO PARA QUADRA ESCOLAR POLIESPORTIVA COBERTA E VESTIÁRIO - MODELO 2 - PRÉ-OBRA ID 3186060 (EEIF VICENTE ALEXANDRINO)	DATA: 29/03/2022	BDI: 28,82%
DESCRIÇÃO:	PROJETO PADRÃO PARA QUADRA ESCOLAR POLIESPORTIVA COBERTA E VESTIÁRIO - MODELO 2 - PRÉ-OBRA ID 3186060 (EEIF VICENTE ALEXANDRINO)	FONTE	VERSÃO
LOCAL:	RUA CECÍLIA MEIRELES, S/N, BAIRRO BARRAGEM	SBC	202106 - Fortaleza
CLIENTE:	GOVERNO MUNICIPAL DE CAMPOS SALES	SEINFRA	027.1 COM DESONERAÇÃO
		SICRO	202101 COM DESONERAÇÃO
		SINAPI	202105 COM DESONERAÇÃO
			COMPOSIÇÕES PRÓPRIAS



13.3. 89714 - TUBO DE PVC SÉRIE NORMAL Ø 100MM (M)

MATERIAL	FONTE	UNID	COEFICIENTE	PREÇO UNITÁRIO	TOTAL	
00000122	ADESIVO PLASTICO PARA PVC, FRASCO COM 850 GR	SINAPI	UN	0,03630000	53,29	1,93
00038383	LIXA D'AGUA EM FOLHA, GRAO 100	SINAPI	UN	0,24700000	1,88	0,46
00020083	SOLUCAO LIMPADORA PARA PVC, FRASCO COM 1000 CM3	SINAPI	UN	0,05930000	46,28	2,74
00009836	TUBO PVC SERIE NORMAL, DN 100 MM, PARA ESGOTO PREDIAL (NBR 5688)	SINAPI	M	1,05000000	13,24	13,90
TOTAL MATERIAL:					19,03	

SERVICO	FONTE	UNID	COEFICIENTE	PREÇO UNITÁRIO	TOTAL	
88248	AUXILIAR DE ENCANADOR OU BOMBEIRO HIDRÁULICO COM ENCARGOS COMPLEMENTARES	SINAPI	H	0,74000000	14,33	10,60
88267	ENCANADOR OU BOMBEIRO HIDRÁULICO COM ENCARGOS COMPLEMENTARES	SINAPI	H	0,74000000	18,13	13,42
TOTAL SERVICOS:					24,02	

VALOR: 43,04

13.4. 89728 - CURVA CURTA PVC 90° Ø 40MM (UN)

MATERIAL	FONTE	UNID	COEFICIENTE	PREÇO UNITÁRIO	TOTAL	
00000122	ADESIVO PLASTICO PARA PVC, FRASCO COM 850 GR	SINAPI	UN	0,00990000	53,29	0,53
00001933	CURVA PVC CURTA 90 GRAUS, DN 40 MM, PARA ESGOTO PREDIAL	SINAPI	UN	1,00000000	3,89	3,89
00038383	LIXA D'AGUA EM FOLHA, GRAO 100	SINAPI	UN	0,02100000	1,88	0,04
00020083	SOLUCAO LIMPADORA PARA PVC, FRASCO COM 1000 CM3	SINAPI	UN	0,01500000	46,28	0,69
TOTAL MATERIAL:					5,15	

SERVICO	FONTE	UNID	COEFICIENTE	PREÇO UNITÁRIO	TOTAL	
88248	AUXILIAR DE ENCANADOR OU BOMBEIRO HIDRÁULICO COM ENCARGOS COMPLEMENTARES	SINAPI	H	0,10000000	14,33	1,43
88267	ENCANADOR OU BOMBEIRO HIDRÁULICO COM ENCARGOS COMPLEMENTARES	SINAPI	H	0,10000000	18,13	1,81
TOTAL SERVICOS:					3,24	

VALOR: 8,37

13.5. 89811 - CURVA CURTA PVC 90° Ø 100MM (UN)

MATERIAL	FONTE	UNID	COEFICIENTE	PREÇO UNITÁRIO	TOTAL	
00000301	ANEL BORRACHA PARA TUBO ESGOTO PREDIAL, DN 100 MM (NBR 5688)	SINAPI	UN	1,00000000	3,23	3,23
00001966	CURVA PVC CURTA 90 GRAUS, 100 MM, PARA ESGOTO PREDIAL	SINAPI	UN	1,00000000	19,93	19,93
00020078	PASTA LUBRIFICANTE PARA TUBOS E CONEXOES COM JUNTA ELASTICA (USO EM PVC, ACO, POLIETILENO E OUTROS) (DE *400* G)	SINAPI	UN	0,04600000	19,51	0,90
TOTAL MATERIAL:					24,06	

SERVICO	FONTE	UNID	COEFICIENTE	PREÇO UNITÁRIO	TOTAL	
88248	AUXILIAR DE ENCANADOR OU BOMBEIRO HIDRÁULICO COM ENCARGOS COMPLEMENTARES	SINAPI	H	0,12000000	14,33	1,72
88267	ENCANADOR OU BOMBEIRO HIDRÁULICO COM ENCARGOS COMPLEMENTARES	SINAPI	H	0,12000000	18,13	2,18
TOTAL SERVICOS:					3,90	

VALOR: 27,93



RELATÓRIO ANALÍTICO - COMPOSIÇÕES DE CUSTOS

OBRA:	PROJETO PADRÃO PARA QUADRA ESCOLAR POLIESPORTIVA COBERTA E VESTIÁRIO - MODELO 2 - PRÉ-OBRA ID 3186060 (EEIF VICENTE ALEXANDRINO)	DATA:	29/03/2022	BDI:	28,82%	
DESCRIÇÃO:	PROJETO PADRÃO PARA QUADRA ESCOLAR POLIESPORTIVA COBERTA E VESTIÁRIO - MODELO 2 - PRÉ-OBRA ID 3186060 (EEIF VICENTE ALEXANDRINO)	FONTE	VERSÃO	HORA	MES	REF.
LOCAL:	RUA CECÍLIA MEIRELES, S/N, BAIRRO BARRAGEM	EBG	202106 - Fortalez	113,15%		06/2021
CLIENTE:	GOVERNO MUNICIPAL DE CAMPOS SALES	SEINFRA	027.1 COM DESONERAÇÃO	63,65%	47,28%	06/2021
		SICRO	202101 COM DESONERAÇÃO			06/2021
		SHAPI	202106 COM DESONERAÇÃO	63,65%	47,28%	06/2021
			COMPOSIÇÕES PRÓPRIAS	0,00%		



13.6. 89726 - JOELHO PVC 45° Ø 40MM (UN)

MATERIAL	FONTE	UNID	COEFICIENTE	PREÇO UNITÁRIO	TOTAL	
00000122	ADESIVO PLASTICO PARA PVC, FRASCO COM 850 GR	SINAPI	UN	0,00990000	53,29	0,53
00003516	JOELHO PVC, SOLDAVEL, BB, 45 GRAUS, DN 40 MM, PARA ESGOTO PREDIAL	SINAPI	UN	1,00000000	0,95	0,95
00038383	LIXA D'AGUA EM FOLHA, GRAO 100	SINAPI	UN	0,02100000	1,88	0,04
00020063	SOLUCAO LIMPADORA PARA PVC, FRASCO COM 1000 CM3	SINAPI	UN	0,01500000	46,28	0,69
TOTAL MATERIAL:					2,21	

SERVICO	FONTE	UNID	COEFICIENTE	PREÇO UNITÁRIO	TOTAL	
88248	AUXILIAR DE ENCANADOR OU BOMBEIRO HIDRÁULICO COM ENCARGOS COMPLEMENTARES	SINAPI	H	0,10000000	14,33	1,43
88267	ENCANADOR OU BOMBEIRO HIDRÁULICO COM ENCARGOS COMPLEMENTARES	SINAPI	H	0,10000000	18,13	1,81
TOTAL SERVICOS:					3,24	
VALOR:					5,43	

13.7. 89724 - JOELHO PVC 90° COM ANEL 40MM X 1 1/2" (UN)

MATERIAL	FONTE	UNID	COEFICIENTE	PREÇO UNITÁRIO	TOTAL	
00000122	ADESIVO PLASTICO PARA PVC, FRASCO COM 850 GR	SINAPI	UN	0,00990000	53,29	0,53
00003517	JOELHO PVC, SOLDAVEL, BB, 90 GRAUS, DN 40 MM, PARA ESGOTO PREDIAL	SINAPI	UN	1,00000000	3,31	3,31
00038383	LIXA D'AGUA EM FOLHA, GRAO 100	SINAPI	UN	0,02100000	1,88	0,04
00020083	SOLUCAO LIMPADORA PARA PVC, FRASCO COM 1000 CM3	SINAPI	UN	0,01500000	46,28	0,69
TOTAL MATERIAL:					4,57	

SERVICO	FONTE	UNID	COEFICIENTE	PREÇO UNITÁRIO	TOTAL	
88248	AUXILIAR DE ENCANADOR OU BOMBEIRO HIDRÁULICO COM ENCARGOS COMPLEMENTARES	SINAPI	H	0,10000000	14,33	1,43
88267	ENCANADOR OU BOMBEIRO HIDRÁULICO COM ENCARGOS COMPLEMENTARES	SINAPI	H	0,10000000	18,13	1,81
TOTAL SERVICOS:					3,24	
VALOR:					7,79	

13.8. 89783 - JUNÇÃO PVC SIMPLES 40MM, SOLDÁVEL (UN)

MATERIAL	FONTE	UNID	COEFICIENTE	PREÇO UNITÁRIO	TOTAL	
00000122	ADESIVO PLASTICO PARA PVC, FRASCO COM 850 GR	SINAPI	UN	0,01480000	53,29	0,79
00003666	JUNCAO SIMPLES, PVC, 45 GRAUS, DN 40 X 40 MM, SERIE NORMAL PARA ESGOTO PREDIAL	SINAPI	UN	1,00000000	3,31	3,31
00038383	LIXA D'AGUA EM FOLHA, GRAO 100	SINAPI	UN	0,05100000	1,88	0,10
00020083	SOLUCAO LIMPADORA PARA PVC, FRASCO COM 1000 CM3	SINAPI	UN	0,01500000	46,28	0,69
TOTAL MATERIAL:					4,89	

SERVICO	FONTE	UNID	COEFICIENTE	PREÇO UNITÁRIO	TOTAL	
88248	AUXILIAR DE ENCANADOR OU BOMBEIRO HIDRÁULICO COM ENCARGOS COMPLEMENTARES	SINAPI	H	0,14000000	14,33	2,01
88267	ENCANADOR OU BOMBEIRO HIDRÁULICO COM ENCARGOS COMPLEMENTARES	SINAPI	H	0,14000000	18,13	2,54
TOTAL SERVICOS:					4,55	
VALOR:					9,40	

Sanderson Cruz Domingos
Engenheiro
CRECAGE 33.7175

José Ivan Barboza
Sócio Administrador
CPF: 811.197.714-04



RELATÓRIO ANALÍTICO - COMPOSIÇÕES DE CUSTOS

OBRA:	PROJETO PADRÃO PARA QUADRA ESCOLAR POLIESPORTIVA COBERTA E VESTIÁRIO - MODELO 2 - PRE-OBRA ID 3186060 (EEIF VICENTE ALEXANDRINO)	DATA: 29/03/2022	BDI: 28,82%
DESCRIÇÃO:	PROJETO PADRÃO PARA QUADRA ESCOLAR POLIESPORTIVA COBERTA E VESTIÁRIO - MODELO 2 - PRE-OBRA ID 3186060 (EEIF VICENTE ALEXANDRINO)	FORTE	VERSÃO
LOCAL:	RUA CECÍLIA MEIRELES, S/N, BAIRRO BARRAGEM	SBC	202106 - Fortaleza
CLIENTE:	GOVERNO MUNICIPAL DE CAMPOS SALES	SEINFRA	027.1 COM DESONERAÇÃO
		SICRO	202101 COM DESONERAÇÃO
		SINAPI	202106 COM DESONERAÇÃO
			COMPOSIÇÕES PRÓPRIAS



13.9. 89709 - RALO SIFONADO PVC SOLDÁVEL, 100MM X 40MM (UN)

MATERIAL	FORTE	UNID	COEFICIENTE	PREÇO UNITÁRIO	TOTAL	
00000122	ADESIVO PLASTICO PARA PVC, FRASCO COM 850 GR	SINAPI	UN	0,00490000	53,29	0,26
00038383	LIXA D'AGUA EM FOLHA, GRAO 100	SINAPI	UN	0,01700000	1,88	0,03
00011741	RALO SIFONADO PVC CILINDRICO, 100 X 40 MM, COM GRELHA REDONDA BRANCA	SINAPI	UN	1,00000000	7,59	7,59
00020083	SOLUCAO LIMPADORA PARA PVC, FRASCO COM 1000 CM3	SINAPI	UN	0,00750000	46,28	0,35
TOTAL MATERIAL:					8,23	

SERVICO	FORTE	UNID	COEFICIENTE	PREÇO UNITÁRIO	TOTAL	
88248	AUXILIAR DE ENCANADOR OU BOMBEIRO HIDRÁULICO COM ENCARGOS COMPLEMENTARES	SINAPI	H	0,07000000	14,33	1,00
88267	ENCANADOR OU BOMBEIRO HIDRÁULICO COM ENCARGOS COMPLEMENTARES	SINAPI	H	0,07000000	18,13	1,27
TOTAL SERVICO:					2,27	
VALOR:					10,48	

13.10. 89708 - CAIXA SIFONADA 150X150X50MM (UN)

MATERIAL	FORTE	UNID	COEFICIENTE	PREÇO UNITÁRIO	TOTAL	
00000122	ADESIVO PLASTICO PARA PVC, FRASCO COM 850 GR	SINAPI	UN	0,01480000	53,29	0,79
00000297	ANEL BORRACHA PARA TUBO ESGOTO PREDIAL DN 75 MM (NBR 5688)	SINAPI	UN	1,00000000	2,57	2,57
00011714	CAIXA SIFONADA PVC, 150 X 185 X 75 MM, COM GRELHA QUADRADA BRANCA	SINAPI	UN	1,00000000	46,37	46,37
00038383	LIXA D'AGUA EM FOLHA, GRAO 100	SINAPI	UN	0,05700000	1,88	0,11
00020078	PASTA LUBRIFICANTE PARA TUBOS E CONEXOES COM JUNTA ELASTICA (USO EM PVC, ACO, POLIETILENO E OUTROS) (DE 400 G)	SINAPI	UN	0,03000000	19,51	0,59
00020083	SOLUCAO LIMPADORA PARA PVC, FRASCO COM 1000 CM3	SINAPI	UN	0,02250000	46,28	1,04
TOTAL MATERIAL:					51,47	

SERVICO	FORTE	UNID	COEFICIENTE	PREÇO UNITÁRIO	TOTAL	
88248	AUXILIAR DE ENCANADOR OU BOMBEIRO HIDRÁULICO COM ENCARGOS COMPLEMENTARES	SINAPI	H	0,38000000	14,33	5,45
88267	ENCANADOR OU BOMBEIRO HIDRÁULICO COM ENCARGOS COMPLEMENTARES	SINAPI	H	0,38000000	18,13	6,89
TOTAL SERVICO:					12,34	
VALOR:					63,76	

13.11. C0609 - CAIXA EM ALVENARIA (60X60X60cm) DE 1/2 TIJOLO COMUM, LASTRO DE CONCRETO E TAMPA DE CONCRETO (UN)

MAO DE OBRA	FORTE	UNID	COEFICIENTE	PREÇO UNITÁRIO	TOTAL	
10040	AJUDANTE DE ARMADOR/FERREIRO	SEINFRA	H	0,22500000	16,77	3,77
10041	AJUDANTE DE CARPINTEIRO	SEINFRA	H	1,18500000	16,77	19,87
10121	ARMADOR/FERREIRO	SEINFRA	H	0,22500000	20,77	4,67
10498	CARPINTEIRO	SEINFRA	H	1,18500000	20,77	24,61
12391	PEDREIRO	SEINFRA	H	4,13900000	20,77	85,97
12543	SERVENTE	SEINFRA	H	8,19400000	15,55	127,42
TOTAL MAO DE OBRA:					266,31	

MATERIAL	FORTE	UNID	COEFICIENTE	PREÇO UNITÁRIO	TOTAL
----------	-------	------	-------------	----------------	-------

RELATÓRIO ANALÍTICO - COMPOSIÇÕES DE CUSTOS



OBRA:	PROJETO PADRÃO PARA QUADRA ESCOLAR POLIESPORTIVA COBERTA E VESTIÁRIO - MODELO 2 - PRÉ-OBRA ID 3186060 (EEIF VICENTE ALEXANDRINO)	DATA: 29/03/2022	BDI: 28,82%
DESCRIÇÃO:	PROJETO PADRÃO PARA QUADRA ESCOLAR POLIESPORTIVA COBERTA E VESTIÁRIO - MODELO 2 - PRÉ-OBRA ID 3186060 (EEIF VICENTE ALEXANDRINO)	VERSAO:	HORA:
LOCAL:	RUA CECÍLIA MEIRELES, S/N, BAIRRO BARRAGEM	MES:	REF:
CLIENTE:	GOVERNO MUNICIPAL DE CAMPOS SALES	SINAPI:	COMPOSIÇÕES PRÓPRIAS:



ITEM	DESCRIÇÃO	UNID	QTD	VALOR UNITÁRIO	VALOR TOTAL
I0103	ARAME RECOZIDO N.18 BWG	SEINFRA	KG	0,04400000	10,05
I0109	AREIA MEDIA	SEINFRA	M3	0,16100000	67,50
I0169	AÇO CA-60	SEINFRA	KG	2,58200000	8,28
I0280	BRITA	SEINFRA	M3	0,07700000	76,19
I0441	CAL HIDRATADA	SEINFRA	KG	7,64400000	1,10
I0529	CHAPA COMPENSADO RESINADO 12MM (1.10 X 2.20M)	SEINFRA	M2	0,20000000	30,33
I0805	CIMENTO PORTLAND	SEINFRA	KG	41,90900000	0,56
I1916	TABUA DE 1" DE 3A - L = 30cm	SEINFRA	M	0,05900000	10,01
I2082	TIJOLO MACIÇO COMUM	SEINFRA	UN	141,12000000	0,58
TOTAL MATERIAL:					158,95
VALOR:					425,25

14.1.1. 89848 - TUBO PVC, SERIE NORMAL, ESGOTO PREDIAL, DN 100 MM, FORNECIDO E INSTALADO EM SUBCOLETOR AÉREO DE ESGOTO SANITÁRIO. AF_12/2014 (M)

MATERIAL	UNID	QTD	VALOR UNITÁRIO	VALOR TOTAL
00000122 ADESIVO PLASTICO PARA PVC, FRASCO COM 850 GR	SINAPI	UN	0,01380000	53,29
00038383 LIXA D'AGUA EM FOLHA, GRAO 100	SINAPI	UN	0,09000000	1,88
00020083 SOLUCAO LIMPADORA PARA PVC, FRASCO COM 1000 CM3	SINAPI	UN	0,02250000	46,28
00009836 TUBO PVC SERIE NORMAL, DN 100 MM, PARA ESGOTO PREDIAL (NBR 5688)	SINAPI	M	1,05000000	13,24
TOTAL MATERIAL:				15,85

SERVICO	UNID	QTD	VALOR UNITÁRIO	VALOR TOTAL
88248 AUXILIAR DE ENCANADOR OU BOMBEIRO HIDRÁULICO COM ENCARGOS COMPLEMENTARES	SINAPI	H	0,27000000	14,33
88267 ENCANADOR OU BOMBEIRO HIDRÁULICO COM ENCARGOS COMPLEMENTARES	SINAPI	H	0,27000000	18,13
TOTAL SERVICIO:				8,77
VALOR:				24,58

[Handwritten Signature]

14.1.2. 89744 - JOELHO 90 GRAUS, PVC, SERIE NORMAL, ESGOTO PREDIAL, DN 100 MM, JUNTA ELÁSTICA, FORNECIDO E INSTALADO EM RAMAL DE DESCARGA OU RAMAL DE ESGOTO SANITÁRIO. AF_12/2014 (UN)

MATERIAL	UNID	QTD	VALOR UNITÁRIO	VALOR TOTAL
00000301 ANEL BORRACHA PARA TUBO ESGOTO PREDIAL, DN 100 MM (NBR 5688)	SINAPI	UN	1,00000000	3,23
00003520 JOELHO PVC, SOLDAVEL, PB, 90 GRAUS, DN 100 MM, PARA ESGOTO PREDIAL	SINAPI	UN	1,00000000	7,52
00020078 PASTA LUBRIFICANTE PARA TUBOS E CONEXOES COM JUNTA ELASTICA (USO EM PVC, ACO, POLIETILENO E OUTROS) (DE *400* G)	SINAPI	UN	0,04600000	19,51
TOTAL MATERIAL:				11,65

SERVICO	UNID	QTD	VALOR UNITÁRIO	VALOR TOTAL
88248 AUXILIAR DE ENCANADOR OU BOMBEIRO HIDRÁULICO COM ENCARGOS COMPLEMENTARES	SINAPI	H	0,25000000	14,33
88267 ENCANADOR OU BOMBEIRO HIDRÁULICO COM ENCARGOS COMPLEMENTARES	SINAPI	H	0,25000000	18,13
TOTAL SERVICIO:				8,11
VALOR:				19,75

[Handwritten Signature]

14.2.1. 053039 - RALO HEMISFERICO 100mm PVC (RALO ABACAXI) (UN)

MAO DE OBRA	UNID	QTD	VALOR UNITÁRIO	VALOR TOTAL
88248 AUXILIAR DE ENCANADOR OU BOMBEIRO HIDRÁULICO COM ENCARGOS COMPLEMENTARES	SINAPI	H	0,25000000	14,33
88267 ENCANADOR OU BOMBEIRO HIDRÁULICO COM ENCARGOS COMPLEMENTARES	SINAPI	H	0,25000000	18,13
TOTAL SERVICIO:				8,11
VALOR:				19,75

Jose Ivan Barboza
 Sócio Administrador
 CPF: 811.197.714-04
 Sanderson Cruz Domingos
 Engenheiro
 CREA/CE 33.7175



RELATÓRIO ANALÍTICO - COMPOSIÇÕES DE CUSTOS

OBRA:	PROJETO PADRÃO PARA QUADRA ESCOLAR POLIESPORTIVA COBERTA E VESTIÁRIO - MODELO 2 - PRÉ-OBRA ID 3186060 (EEIF VICENTE ALEXANDRINO)	DATA: 29/03/2022	BDI: 28,82%			
DESCRIÇÃO:	PROJETO PADRÃO PARA QUADRA ESCOLAR POLIESPORTIVA COBERTA E VESTIÁRIO - MODELO 2 - PRÉ-OBRA ID 3186060 (EEIF VICENTE ALEXANDRINO)	FONTE	VERSÃO	HORA	MES	REF.
LOCAL:	RUA CECÍLIA MEIRELES, S/N, BAIRRO BARRAGEM	SBC	202106 - Fortaleza	113,15%	-	06/0021
CLIENTE:	GOVERNO MUNICIPAL DE CAMPOS SALES	SEINFRA	027-1 COM DESONERAÇÃO	83,85%	47,70%	06/0021
		SICRO	202101 COM DESONERAÇÃO	83,85%	47,70%	06/0021
		SINAPI	202106 COM DESONERAÇÃO	83,85%	47,70%	06/0021
			COMPOSIÇÕES PROPRIAS			



1099034	AJUDANTE DE BOMBEIRO OU ENCANADOR	SBC	H	0,82500000	11,00	9,12
1099200	BOMBEIRO OU ENCANADOR	SBC	H	1,23700000	14,90	18,43
TOTAL MAO DE OBRA:						27,56

MATERIAL	FONTE	UNID	COEFICIENTE	PREÇO UNITÁRIO	TOTAL
1003694	SBC	UN	1,00000000	38,92	38,92
TOTAL MATERIAL:					38,92

VALOR:	66,48
---------------	--------------

14.2.2. 101802 - CAIXA ENTERRADA RETENTORA DE AREIA RETANGULAR, EM ALVENARIA COM BLOCOS DE CONCRETO, DIMENSÕES INTERNAS: 1,00 X 1,00 X 1,20 M, EXCLUINDO TAMPÃO. AF_12/2020 (UN)

MATERIAL	FONTE	UNID	COEFICIENTE	PREÇO UNITÁRIO	TOTAL
7025067	SINAPI	UN	31,26650051	3,55	111,00
00000660	SINAPI	UN	12,54766892	2,20	27,60
00002692	SINAPI	L	0,00473027	6,35	0,03
00004491	SINAPI	M	0,10316972	8,59	0,89
00005069	SINAPI	KG	0,01085473	17,76	0,19
00004517	SINAPI	M	0,12268832	3,00	0,37
00006193	SINAPI	M	0,38479518	13,44	5,17
TOTAL MATERIAL:					145,25

SERVICO	FONTE	UNID	COEFICIENTE	PREÇO UNITÁRIO	TOTAL
88628	SINAPI	M3	0,15589981	411,40	64,14
87316	SINAPI	M3	0,00243982	358,70	0,88
89998	SINAPI	KG	1,47464985	12,71	18,74
94970	SINAPI	M3	0,11347674	340,13	38,60
89995	SINAPI	M3	0,03674674	636,47	23,39
88309	SINAPI	H	6,10832473	18,61	113,68
97736	SINAPI	M3	0,08350175	1.312,92	109,63
101616	SINAPI	M2	0,84149050	4,32	3,64
5679	SINAPI	CHI	0,06871343	20,31	1,40
5678	SINAPI	CHP	0,03370941	61,25	2,06
88316	SINAPI	H	4,79938378	14,78	70,93
TOTAL SERVICO:					447,09
VALOR:					592,33



RELATÓRIO ANALÍTICO - COMPOSIÇÕES DE CUSTOS

OBRA:	PROJETO PADRÃO PARA QUADRA ESCOLAR POLIESPORTIVA COBERTA E VESTIÁRIO - MODELO 2 - PRÉ-OBRA ID 3186060 (EEIF VICENTE ALEXANDRINO)	DATA: 29/03/2022	BDI: 28,82%			
DESCRIÇÃO:	PROJETO PADRÃO PARA QUADRA ESCOLAR POLIESPORTIVA COBERTA E VESTIÁRIO - MODELO 2 - PRÉ-OBRA ID 3186060 (EEIF VICENTE ALEXANDRINO)	FONTE	VERSÃO	HORA	MES	REF.
LOCAL:	RUA CECÍLIA MEIRELES, S/N, BAIRRO BARRAGEM	SGC	202105 - Fortaleza	113,15%	-	06/2021
CLIENTE:	GOVERNO MUNICIPAL DE CAMPOS SALES	SENFRA	027.1 COM DESONERAÇÃO	83,85%	47,76%	05/2021
		SICRO	202101 COM DESONERAÇÃO			05/2021
		SINAPI	202105 COM DESONERAÇÃO	83,85%	47,76%	06/2021
		COMPOSIÇÕES PROPRIAS		1173	0,90%	

15.1. 86888 - BACIA SANITÁRIA CONVENCIONAL, DECA OU EQUIVALENTE COM ACESSÓRIOS (UN)

MATERIAL	FONTE	UNID	COEFICIENTE	PREÇO UNITÁRIO	TOTAL
00010422 BACIA SANITARIA (VASO) COM CAIXA ACOPLADA, DE LOUCA BRANCA	SINAPI	UN	1,00000000	417,14	417,14
00004384 PARAFUSO NIQUELADO COM ACABAMENTO CROMADO PARA FIXAR PEÇA SANITARIA, INCLUI PORCA CEGA, ARRUELA E BUCHA DE NYLON TAMANHO S-10	SINAPI	UN	2,00000000	17,87	35,74
00037329 REJUNTE EPOXI, QUALQUER COR	SINAPI	KG	0,08810000	90,28	7,95
00006138 VEDACAO PVC, 100 MM, PARA SAIDA VASO SANITARIO	SINAPI	UN	1,00000000	2,32	2,32
TOTAL MATERIAL:					483,15

SERVICO	FONTE	UNID	COEFICIENTE	PREÇO UNITÁRIO	TOTAL
88267 ENCANADOR OU BOMBEIRO HIDRÁULICO COM ENCARGOS COMPLEMENTARES	SINAPI	H	0,77910000	18,13	14,13
88316 SERVENTE COM ENCARGOS COMPLEMENTARES	SINAPI	H	0,43840000	14,78	6,48
TOTAL SERVIÇO:					20,61
VALOR:					483,74

15.2. 99635 - VÁLVULA DE DESCARGA COM DUPLO ACIONAMENTO (UN)

MATERIAL	FONTE	UNID	COEFICIENTE	PREÇO UNITÁRIO	TOTAL
00003148 FITA VEDA ROSCA EM ROLOS DE 18 MM X 50 M (L X C)	SINAPI	UN	0,01900000	12,90	0,25
00010228 VALVULA DE DESCARGA METALICA, BASE 1 1/2" E ACABAMENTO METALICO CROMADO	SINAPI	UN	1,00000000	268,90	268,90
TOTAL MATERIAL:					269,15

SERVICO	FONTE	UNID	COEFICIENTE	PREÇO UNITÁRIO	TOTAL
88248 AUXILIAR DE ENCANADOR OU BOMBEIRO HIDRÁULICO COM ENCARGOS COMPLEMENTARES	SINAPI	H	0,78900000	14,33	11,31
88267 ENCANADOR OU BOMBEIRO HIDRÁULICO COM ENCARGOS COMPLEMENTARES	SINAPI	H	0,78900000	18,13	14,30
TOTAL SERVIÇO:					25,61
VALOR:					294,74

15.3. 86901 - CUBA DE EMBUTIR OVAL EM LOUÇA BRANCA (UN)

MATERIAL	FONTE	UNID	COEFICIENTE	PREÇO UNITÁRIO	TOTAL
00020269 LAVATORIO/CUBA DE EMBUTIR OVAL LOUCA BRANCA SEM LADRAO *50 X 35* CM	SINAPI	UN	1,00000000	100,36	100,36
00004823 MASSA PLASTICA PARA MARMORE/GRANITO	SINAPI	KG	0,52710000	32,63	17,20
TOTAL MATERIAL:					117,56

SERVICO	FONTE	UNID	COEFICIENTE	PREÇO UNITÁRIO	TOTAL
88274 MARMORISTA/GRANITEIRO COM ENCARGOS COMPLEMENTARES	SINAPI	H	0,84580000	20,06	16,97
88316 SERVENTE COM ENCARGOS COMPLEMENTARES	SINAPI	H	0,26650000	14,78	3,94
TOTAL SERVIÇO:					20,91
VALOR:					138,44

15.4. 86904 - LAVATÓRIO PEQUENO COR BRANCO GELO, COM COLUNA SUSPensa, DECA OU EQUIVALENTE (UN)

MATERIAL	FONTE	UNID	COEFICIENTE	PREÇO UNITÁRIO	TOTAL
00010425 LAVATORIO LOUCA BRANCA SUSPENSO *40 X 30* CM	SINAPI	UN	1,00000000	102,10	102,10



RELATÓRIO ANALÍTICO - COMPOSIÇÕES DE CUSTOS

OBRA:	PROJETO PADRÃO PARA QUADRA ESCOLAR POLIESPORTIVA COBERTA E VESTIÁRIO - MODELO 2 - PRÉ-OBRA ID 3186060 (EEIF VICENTE ALEXANDRINO)	DATA: 29/03/2022	BDI: 28,82%			
DESCRIÇÃO:	PROJETO PADRÃO PARA QUADRA ESCOLAR POLIESPORTIVA COBERTA E VESTIÁRIO - MODELO 2 - PRÉ-OBRA ID 3186060 (EEIF VICENTE ALEXANDRINO)	FORTE	VERSÃO	HORA	ISS	REF
LOCAL:	RUA CECILIA MEIRELES, S/N, BAIRRO BARRAGEM	SBC	202106 - Fortaleza	148,15%		06/2021
CLIENTE:	GOVERNO MUNICIPAL DE CAMPOS SALES	SEINFRA	027 1 COM DESONERAÇÃO	83,85%	47,76%	06/2021
		SICRO	202101 COM DESONERAÇÃO			06/2021
		SINAPI	202105 COM DESONERAÇÃO	83,85%	47,76%	06/2021
			COMPOSIÇÕES PRÓPRIAS	2,00%	0,00%	



00004351	PARAFUSO NIQUELADO 3 1/2" COM ACABAMENTO CROMADO PARA FIXAR PEÇA SANITARIA, INCLUI PORCA CEGA, ARRUELA E BUCHA DE NYLON TAMANHO S-8	SINAPI	UN	2,00000000	13,25	26,50
00037329	REJUNTE EPOXI, QUALQUER COR	SINAPI	KG	0,03040000	90,28	2,74
TOTAL MATERIAL:						131,34

SERVICO	FORTE	UNID	COEFICIENTE	PREÇO UNITÁRIO	TOTAL	
88267	ENCANADOR OU BOMBEIRO HIDRÁULICO COM ENCARGOS COMPLEMENTARES	SINAPI	H	0,38700000	18,13	7,02
88316	SERVENTE COM ENCARGOS COMPLEMENTARES	SINAPI	H	0,18860000	14,78	2,79
TOTAL SERVICIO:						9,81
VALOR:						141,13

5. C1151 - DUCHA HIGIÊNICA COM REGISTRO E DERIVAÇÃO, DECA OU EQUIVALENTE (UN)

MAO DE OBRA	FORTE	UNID	COEFICIENTE	PREÇO UNITÁRIO	TOTAL	
10043	AJUDANTE DE ENCANADOR	SEINFRA	H	0,50000000	16,77	8,39
12320	ENCANADOR	SEINFRA	H	0,50000000	20,32	10,16
TOTAL MAO DE OBRA:						18,55

MATERIAL	FORTE	UNID	COEFICIENTE	PREÇO UNITÁRIO	TOTAL	
10797	CHUVEIRO-DUCHA CROMADO 1/2"	SEINFRA	UN	1,00000000	50,94	50,94
11180	FITA DE VEDAÇÃO	SEINFRA	M	0,28000000	0,28	0,08
TOTAL MATERIAL:						51,02
VALOR:						69,56

15.6. 86906 - TORNEIRA PARA LAVATÓRIO DE MESA BICA BAIXA, DECA OU EQUIVALENTE (UN)

MATERIAL	FORTE	UNID	COEFICIENTE	PREÇO UNITÁRIO	TOTAL	
00003146	FITA VEDA ROSCA EM ROLOS DE 18 MM X 10 M (L X C)	SINAPI	UN	0,02100000	3,50	0,07
00013415	TORNEIRA CROMADA DE MESA PARA LAVATORIO, PADRAO POPULAR, 1/2 " OU 3/4 " (REF 1193)	SINAPI	UN	1,00000000	49,00	49,00
TOTAL MATERIAL:						49,07

SERVICO	FORTE	UNID	COEFICIENTE	PREÇO UNITÁRIO	TOTAL	
88267	ENCANADOR OU BOMBEIRO HIDRÁULICO COM ENCARGOS COMPLEMENTARES	SINAPI	H	0,09600000	18,13	1,74
88316	SERVENTE COM ENCARGOS COMPLEMENTARES	SINAPI	H	0,03030000	14,78	0,45
TOTAL SERVICIO:						2,19
VALOR:						51,25

15.7. 86915 - TORNEIRA DE PAREDE DE USO GERAL COM BICO PARA MANGUEIRA (UN)

MATERIAL	FORTE	UNID	COEFICIENTE	PREÇO UNITÁRIO	TOTAL	
00003146	FITA VEDA ROSCA EM ROLOS DE 18 MM X 10 M (L X C)	SINAPI	UN	0,02100000	3,50	0,07
00036791	TORNEIRA CROMADA DE MESA PARA LAVATORIO, BICA ALTA (REF 1195)	SINAPI	UN	1,00000000	84,29	84,29
TOTAL MATERIAL:						84,36

SERVICO	FORTE	UNID	COEFICIENTE	PREÇO UNITÁRIO	TOTAL	
88267	ENCANADOR OU BOMBEIRO HIDRÁULICO COM ENCARGOS COMPLEMENTARES	SINAPI	H	0,09600000	18,13	1,74
88316	SERVENTE COM ENCARGOS COMPLEMENTARES	SINAPI	H	0,03030000	14,78	0,45

RELATÓRIO ANALÍTICO - COMPOSIÇÕES DE CUSTOS



OBRA:	PROJETO PADRÃO PARA QUADRA ESCOLAR POLIESPORTIVA COBERTA E VESTIÁRIO - MODELO 2 - PRÉ-OBRA ID 3186060 (EEIF VICENTE ALEXANDRINO)	DATA: 29/03/2022	BDI: 28,82%
DESCRIÇÃO:	PROJETO PADRÃO PARA QUADRA ESCOLAR POLIESPORTIVA COBERTA E VESTIÁRIO - MODELO 2 - PRÉ-OBRA ID 3186060 (EEIF VICENTE ALEXANDRINO)	FORTE	VERSÃO
LOCAL:	RUA CECÍLIA MEIRELES, S/N, BAIRRO BARRAGEM	SBC	202106 - Fortaleza
CLIENTE:	GOVERNO MUNICIPAL DE CAMPOS SALES	SEINFRA	027.1 COM DESONERAÇÃO
		SICRO	202101 COM DESONERAÇÃO
		SINAPI	202105 COM DESONERAÇÃO
			COMPOSIÇÕES PRÓPRIAS
			HORA
			MES
			REF.



TOTAL SERVIÇO:	2,19
VALOR:	86,54

15.8. 100860 - CHUVEIRO ELÉTRICO COMUM CORPO PLÁSTICO, TIPO DUCHA FORNECIMENTO E INSTALAÇÃO. AF_01/2020 (UN)

MATERIAL	FORTE	UNID	COEFICIENTE	PREÇO UNITÁRIO	TOTAL
00001368 CHUVEIRO COMUM EM PLASTICO BRANCO, COM CANO, 3 TEMPERATURAS, 5500 W (110/220 V)	SINAPI	UN	1,00000000	64,90	64,90
00003146 FITA VEDA ROSCA EM ROLOS DE 18 MM X 10 M (L X C)	SINAPI	UN	0,02100000	3,50	0,07
TOTAL MATERIAL:					64,97

SERVIÇO	FORTE	UNID	COEFICIENTE	PREÇO UNITÁRIO	TOTAL
88267 ENCANADOR OU BOMBEIRO HIDRÁULICO COM ENCARGOS COMPLEMENTARES	SINAPI	H	0,44670000	18,13	8,10
88316 SERVENTE COM ENCARGOS COMPLEMENTARES	SINAPI	H	0,14070000	14,78	2,08
TOTAL SERVIÇO:					10,18
VALOR:					75,13

15.9. 95544 - PAPELEIRA METÁLICA, DECA OU EQUIVALENTE (UN)

MATERIAL	FORTE	UNID	COEFICIENTE	PREÇO UNITÁRIO	TOTAL
00011703 PAPELEIRA DE PAREDE EM METAL CROMADO SEM TAMPA	SINAPI	UN	1,00000000	22,46	22,46
TOTAL MATERIAL:					22,46

SERVIÇO	FORTE	UNID	COEFICIENTE	PREÇO UNITÁRIO	TOTAL
88267 ENCANADOR OU BOMBEIRO HIDRÁULICO COM ENCARGOS COMPLEMENTARES	SINAPI	H	0,31620000	18,13	5,73
88316 SERVENTE COM ENCARGOS COMPLEMENTARES	SINAPI	H	0,09960000	14,78	1,47
TOTAL SERVIÇO:					7,20
VALOR:					29,66

15.10. 00037401 - TOALHEIRO PLASTICO TIPO DISPENSER PARA PAPEL TOALHA INTERFOLHADO (UN)

VALOR:					55,07
---------------	--	--	--	--	--------------

15.11. 00037400 - PAPELEIRA PLASTICA TIPO DISPENSER PARA PAPEL HIGIENICO ROLAO (UN)

VALOR:					55,07
---------------	--	--	--	--	--------------

15.12. 95547 - DISPENSER SABONETEIRA, MELHORAMENTOS OU EQUIVALENTE (UN)

MATERIAL	FORTE	UNID	COEFICIENTE	PREÇO UNITÁRIO	TOTAL
00011758 SABONETEIRA PLASTICA TIPO DISPENSER PARA SABONETE LIQUIDO COM RESERVATORIO 800 A 1500 ML	SINAPI	UN	1,00000000	52,90	52,90
TOTAL MATERIAL:					52,90

SERVIÇO	FORTE	UNID	COEFICIENTE	PREÇO UNITÁRIO	TOTAL
88267 ENCANADOR OU BOMBEIRO HIDRÁULICO COM ENCARGOS COMPLEMENTARES	SINAPI	H	0,31620000	18,13	5,73
88316 SERVENTE COM ENCARGOS COMPLEMENTARES	SINAPI	H	0,09960000	14,78	1,47
TOTAL SERVIÇO:					7,20

RELATÓRIO ANALÍTICO - COMPOSIÇÕES DE CUSTOS



OBRA:	PROJETO PADRÃO PARA QUADRA ESCOLAR POLIESPORTIVA COBERTA E VESTIÁRIO - MODELO 2 - PRÉ-OBRA ID 3186060 (EEIF VICENTE ALEXANDRINO)	DATA: 29/03/2022	BDI: 28,82%
DESCRIÇÃO:	PROJETO PADRÃO PARA QUADRA ESCOLAR POLIESPORTIVA COBERTA E VESTIÁRIO - MODELO 2 - PRÉ-OBRA ID 3186060 (EEIF VICENTE ALEXANDRINO)	FORTE	VERSÃO
LOCAL:	RUA CECÍLIA MEIRELES, S-N, BAIRRO BARRAGEM	OBIC	202106 - Fortaleza
CLIENTE:	GOVERNO MUNICIPAL DE CAMPOS SALES	SEINFRA	027 1 COM DESONERAÇÃO
		SIORO	202101 COM DESONERAÇÃO
		SINAPI	202105 COM DESONERAÇÃO
			COMPOSIÇÕES PRÓPRIAS



VALOR: brici **50,10**

15.13. 100875 - CADEIRA ARTICULADA PARA BANHO (UN)

MATERIAL		FORTE	UNID	COEFICIENTE	PREÇO UNITÁRIO	TOTAL
00036215	BANCO ARTICULADO PARA BANHO, EM AÇO INOX POLIDO, 70" CM X 45" CM	SINAPI	UN	1,00000000	1.099,93	1.099,93
00004351	PARAFUSO NIQUELADO 3 1/2" COM ACABAMENTO CROMADO PARA FIXAR PEÇA SANITÁRIA, INCLUI PORCA CEGA, ARRUELA E BUCHA DE NYLON TAMANHO S-8	SINAPI	UN	8,00000000	13,25	106,00
TOTAL MATERIAL:						1.205,93

SERVICO		FORTE	UNID	COEFICIENTE	PREÇO UNITÁRIO	TOTAL
88267	ENCANADOR OU BOMBEIRO HIDRÁULICO COM ENCARGOS COMPLEMENTARES	SINAPI	H	1,26470000	18,13	22,93
8316	SERVENTE COM ENCARGOS COMPLEMENTARES	SINAPI	H	0,39850000	14,78	5,89
TOTAL SERVIÇO:						28,82

VALOR: **1.234,73**

15.14. 100868 - BARRA DE APOIO 80CM, AÇO INOX POLIDO, DECA OU EQUIVALENTE (UN)

MATERIAL		FORTE	UNID	COEFICIENTE	PREÇO UNITÁRIO	TOTAL
00036081	BARRA DE APOIO RETA, EM AÇO INOX POLIDO, COMPRIMENTO 80CM, DIAMETRO MÍNIMO 3 CM	SINAPI	UN	1,00000000	254,00	254,00
00004351	PARAFUSO NIQUELADO 3 1/2" COM ACABAMENTO CROMADO PARA FIXAR PEÇA SANITÁRIA, INCLUI PORCA CEGA, ARRUELA E BUCHA DE NYLON TAMANHO S-8	SINAPI	UN	6,00000000	13,25	79,50
TOTAL MATERIAL:						333,50

SERVICO		FORTE	UNID	COEFICIENTE	PREÇO UNITÁRIO	TOTAL
88267	ENCANADOR OU BOMBEIRO HIDRÁULICO COM ENCARGOS COMPLEMENTARES	SINAPI	H	0,94850000	18,13	17,20
88316	SERVENTE COM ENCARGOS COMPLEMENTARES	SINAPI	H	0,29880000	14,78	4,42
TOTAL SERVIÇO:						21,62

VALOR: **355,10**

15.15. 100867 - BARRA DE APOIO 70CM, AÇO INOX POLIDO, DECA OU EQUIVALENTE (UN)

MATERIAL		FORTE	UNID	COEFICIENTE	PREÇO UNITÁRIO	TOTAL
00036205	BARRA DE APOIO RETA, EM AÇO INOX POLIDO, COMPRIMENTO 70CM, DIAMETRO MÍNIMO 3 CM	SINAPI	UN	1,00000000	238,22	238,22
00004351	PARAFUSO NIQUELADO 3 1/2" COM ACABAMENTO CROMADO PARA FIXAR PEÇA SANITÁRIA, INCLUI PORCA CEGA, ARRUELA E BUCHA DE NYLON TAMANHO S-8	SINAPI	UN	6,00000000	13,25	79,50
TOTAL MATERIAL:						317,72

SERVICO		FORTE	UNID	COEFICIENTE	PREÇO UNITÁRIO	TOTAL
88267	ENCANADOR OU BOMBEIRO HIDRÁULICO COM ENCARGOS COMPLEMENTARES	SINAPI	H	0,94850000	18,13	17,20
88316	SERVENTE COM ENCARGOS COMPLEMENTARES	SINAPI	H	0,29880000	14,78	4,42
TOTAL SERVIÇO:						21,62

VALOR: **339,32**

16.1. 101909 - EXTINTOR DE INCÊNDIO PORTÁTIL COM CARGA DE PQS DE 6 KG, CLASSE BC - FORNECIMENTO E INSTALAÇÃO. AF_10/2020_P (UN)

MATERIAL	FORTE	UNID	COEFICIENTE	PREÇO UNITÁRIO	TOTAL



RELATÓRIO ANALÍTICO - COMPOSIÇÕES DE CUSTOS

OBRA:	PROJETO PADRÃO PARA QUADRA ESCOLAR POLIESPORTIVA COBERTA E VESTIÁRIO - MODELO 2 - PRE-OBRA ID 3186060 (EEIF VICENTE ALEXANDRINO)	DATA: 29/03/2022	BDI: 28,82%			
DESCRIÇÃO:	PROJETO PADRÃO PARA QUADRA ESCOLAR POLIESPORTIVA COBERTA E VESTIÁRIO - MODELO 2 - PRE-OBRA ID 3186060 (EEIF VICENTE ALEXANDRINO)	FONTES:	VERSÃO:	HORA:	MES:	REF:
LOCAL:	RUA CECÍLIA MEIRELES, S/N, BAIRRO BARRAGEM	EDC	2021/06 - Fortaleza	113,10%		06/2021
CLIENTE:	GOVERNO MUNICIPAL DE CAMPOS SALES	SEINFRA	027.1 COM DESONERAÇÃO	83,85%	47,78%	05/2021
		SICRO	2021/01 COM DESONERAÇÃO			02/2021
		SINAPI	2021/06 COM DESONERAÇÃO	1,45%	7,71%	02/2021
			COMPOSIÇÕES PRÓPRIAS	0,00%	0,00%	

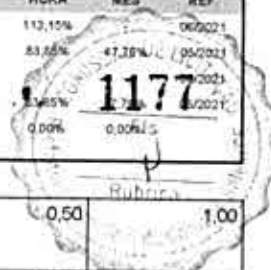

MATERIAL	DESCRIÇÃO	UNID	COEFICIENTE	PREÇO UNITÁRIO	TOTAL	
00004350	BUCHA DE NYLON, DIAMETRO DO FURO 8 MM, COMPRIMENTO 40 MM, COM PARAFUSO DE ROSCA SOBERBA, CABECA CHATA, FENDA SIMPLES, 4,8 X 50 MM	SINAPI	UN	2,00000000	0,50	1,00
00010892	EXTINTOR DE INCENDIO PORTATIL COM CARGA DE PO QUIMICO SECO (PQS) DE 6 KG, CLASSE BC	SINAPI	UN	1,00000000	240,00	240,00
TOTAL MATERIAL:					241,00	

SERVICO	DESCRIÇÃO	UNID	COEFICIENTE	PREÇO UNITÁRIO	TOTAL	
88248	AUXILIAR DE ENCANADOR OU BOMBEIRO HIDRÁULICO COM ENCARGOS COMPLEMENTARES	SINAPI	H	0,45740000	14,33	6,55
88267	ENCANADOR OU BOMBEIRO HIDRÁULICO COM ENCARGOS COMPLEMENTARES	SINAPI	H	0,45740000	18,13	8,29
TOTAL SERVIÇO:					14,84	
VALOR:					255,84	

1. 97599 - LUMINÁRIA DE EMERGÊNCIA DE BLOCOS AUTÔNOMOS DE LED COM AUTONOMIA DE 2H (UN)

MATERIAL	DESCRIÇÃO	UNID	COEFICIENTE	PREÇO UNITÁRIO	TOTAL	
00038774	LUMINARIA DE EMERGENCIA 30 LEDS, POTENCIA 2 W, BATERIA DE LITIO, AUTONOMIA DE 6 HORAS	SINAPI	UN	1,00000000	24,87	24,87
TOTAL MATERIAL:					24,87	

SERVICO	DESCRIÇÃO	UNID	COEFICIENTE	PREÇO UNITÁRIO	TOTAL	
88247	AUXILIAR DE ELETRICISTA COM ENCARGOS COMPLEMENTARES	SINAPI	H	0,07480000	14,82	1,11
88264	ELETRICISTA COM ENCARGOS COMPLEMENTARES	SINAPI	H	0,17950000	18,76	3,37
TOTAL SERVIÇO:					4,48	
VALOR:					29,33	

16.3. C1907 - PINTURA DE PISO INTERNO/EXTERNO, C/TINTA BASE RESINA ACRÍLICA-QUARTZO.2 DEMÃOS (LOCALIZAÇÃO DE EXTINTOR, DIMENSÕES 1,0X1,0M) (M2)

MAO DE OBRA	DESCRIÇÃO	UNID	COEFICIENTE	PREÇO UNITÁRIO	TOTAL	
12395	PINTOR	SEINFRA	H	0,50000000	20,77	10,39
12543	SERVENTE	SEINFRA	H	0,40000000	15,55	6,22
TOTAL MAO DE OBRA:					16,61	

MATERIAL	DESCRIÇÃO	UNID	COEFICIENTE	PREÇO UNITÁRIO	TOTAL	
12085	TINTA ACRÍLICA C/QUARTZO P/PISO	SEINFRA	L	0,21000000	13,23	2,78
10154	ÁCIDO MURIÁTICO	SEINFRA	L	0,05000000	5,44	0,27
TOTAL MATERIAL:					3,05	
VALOR:					19,66	

16.4. 00037556 - PLACA DE SINALIZACAO DE SEGURANCA CONTRA INCENDIO, FOTOLUMINESCENTE, QUADRADA, *20 X 20* CM, EM PVC *2* MM ANTI-CHAMAS (SIMBOLOS, CORES E PICTOGRAMAS CONFORME NBR 16820) (UN)

VALOR:					31,80
---------------	--	--	--	--	--------------

17.1.1. 101883 - QUADRO DE DISTRIBUIÇÃO DE ENERGIA EM CHAPA DE AÇO GALVANIZADO, DE EMBUTIR, COM BARRAMENTO TRIFÁSICO, PARA 18 DISJUNTORES DIN 100A - FORNECIMENTO E INSTALAÇÃO. AF_10/2020 (UN)

MATERIAL	DESCRIÇÃO	UNID	COEFICIENTE	PREÇO UNITÁRIO	TOTAL	
00013395	QUADRO DE DISTRIBUICAO COM BARRAMENTO TRIFASICO, DE EMBUTIR, EM CHAPA DE ACO GALVANIZADO, PARA 18 DISJUNTORES DIN, 100 A, INCLUINDO BARRAMENTO	SINAPI	UN	1,00000000	618,85	618,85
TOTAL MATERIAL:					618,85	



RELATÓRIO ANALÍTICO - COMPOSIÇÕES DE CUSTOS

OBRA:	PROJETO PADRÃO PARA QUADRA ESCOLAR POLIESPORTIVA COBERTA E VESTIÁRIO - MODELO 2 - PRÉ-OBRA ID 3186060 (EEIF VICENTE ALEXANDRINO)	DATA:	29/03/2022	BDI:	28,82%
DESCRIÇÃO:	PROJETO PADRÃO PARA QUADRA ESCOLAR POLIESPORTIVA COBERTA E VESTIÁRIO - MODELO 2 - PRÉ-OBRA ID 3186060 (EEIF VICENTE ALEXANDRINO)	VERSIÃO	HORA	MES	REF.
LOCAL:	RUA CECÍLIA MEIRELES, S/N, BARRIO BARRAGEM	SRC	2021/06 - Fortaleza	112,15%	06/2021
CLIENTE:	GOVERNO MUNICIPAL DE CAMPOS SALES	SEINFRA	027 1 COM DESONERAÇÃO	83,85%	05/2021
		SICRO	2021/01 COM DESONERAÇÃO	47,78%	05/2021
		SINAPI	2021/05 COM DESONERAÇÃO	83,85%	06/2021
			COMPOSIÇÕES PRÓPRIAS	0,00%	06/2021



SERVICO	DESCRICO	FORTE	UNID	COEFICIENTE	PREÇO UNITÁRIO	TOTAL
87367	ARGAMASSA TRAÇO 1:1:6 (EM VOLUME DE CIMENTO, CAL E AREIA MÉDIA ÚMIDA) PARA EMBOÇO/MASSA ÚNICA/ASSENTAMENTO DE ALVENARIA DE VEDAÇÃO, PREPARO MANUAL. AF_08/2019	SINAPI	M3	0,01340000	481,08	6,45
88247	AUXILIAR DE ELETRICISTA COM ENCARGOS COMPLEMENTARES	SINAPI	H	0,53350000	14,82	7,91
88264	ELETRICISTA COM ENCARGOS COMPLEMENTARES	SINAPI	H	0,53350000	18,76	10,01
TOTAL SERVIÇO:						24,37

VALOR: 643,19

17.1.2. C3579 - QUADRO DE MEDIÇÃO (UN)

MAO DE OBRA	DESCRICO	FORTE	UNID	COEFICIENTE	PREÇO UNITÁRIO	TOTAL
10042	AJUDANTE DE ELETRICISTA	SEINFRA	H	1,00000000	16,77	16,77
12312	ELETRICISTA	SEINFRA	H	1,00000000	20,77	20,77
TOTAL MAO DE OBRA:						37,54

VALOR: 86,93

17.1.3. C1092 - DISJUNTOR MONOPOLAR EM QUADRO DE DISTRIBUIÇÃO 10A (UN)

MAO DE OBRA	DESCRICO	FORTE	UNID	COEFICIENTE	PREÇO UNITÁRIO	TOTAL
10042	AJUDANTE DE ELETRICISTA	SEINFRA	H	0,30000000	16,77	5,03
12312	ELETRICISTA	SEINFRA	H	0,30000000	20,77	6,23
TOTAL MAO DE OBRA:						11,26

MATERIAL	DESCRICO	FORTE	UNID	COEFICIENTE	PREÇO UNITÁRIO	TOTAL
10980	DISJUNTOR MONOPOLAR 10A	SEINFRA	UN	1,00000000	9,50	9,50
TOTAL MATERIAL:						9,50

VALOR: 20,76

17.1.4. C1095 - DISJUNTOR MONOPOLAR EM QUADRO DE DISTRIBUIÇÃO 20A (UN)

MAO DE OBRA	DESCRICO	FORTE	UNID	COEFICIENTE	PREÇO UNITÁRIO	TOTAL
10042	AJUDANTE DE ELETRICISTA	SEINFRA	H	0,30000000	16,77	5,03
12312	ELETRICISTA	SEINFRA	H	0,30000000	20,77	6,23
TOTAL MAO DE OBRA:						11,26

MATERIAL	DESCRICO	FORTE	UNID	COEFICIENTE	PREÇO UNITÁRIO	TOTAL
10983	DISJUNTOR MONOPOLAR 20A	SEINFRA	UN	1,00000000	9,50	9,50
TOTAL MATERIAL:						9,50

VALOR: 20,76

17.1.5. C1125 - DISJUNTOR TRIPOLAR EM QUADRO DE DISTRIBUIÇÃO 40A (UN)

MAO DE OBRA	DESCRICO	FORTE	UNID	COEFICIENTE	PREÇO UNITÁRIO	TOTAL
10042	AJUDANTE DE ELETRICISTA	SEINFRA	H	0,90000000	16,77	15,09

Sanderon Cruz Domingos
Engenheiro
CREA CE 33.717E

Jose Ivan Barboza
Socio Administrador
CPF: 811.197.714-04



RELATÓRIO ANALÍTICO - COMPOSIÇÕES DE CUSTOS

OBRA:	PROJETO PADRÃO PARA QUADRA ESCOLAR POLIESPORTIVA COBERTA E VESTIÁRIO - MODELO 2 - PRÉ-OBRA ID 3186060 (EEIF VICENTE ALEXANDRINO)	DATA : 29/03/2022	BDI : 28,82%			
DESCRIÇÃO:	PROJETO PADRÃO PARA QUADRA ESCOLAR POLIESPORTIVA COBERTA E VESTIÁRIO - MODELO 2 - PRÉ-OBRA ID 3186060 (EEIF VICENTE ALEXANDRINO)	FONTE	VERSÃO	HORA	MES	REF.
LOCAL:	RUA CECILIA MEIRELES, S/N, BAIRRO BARRAGEM	SEINFRA	202106 - Fortaleza	113,15%		06/2021
CLIENTE:	GOVERNO MUNICIPAL DE CAMPOS SALES	SEINFRA	027-1 COM DESONERAÇÃO	83,85%	47,78%	05/2021
		SICRO	202101 COM DESONERAÇÃO			05/2021
		SINAPI	202105 COM DESONERAÇÃO	83,58%	47,78%	06/2021
			COMPOSIÇÕES PRÓPRIAS	83,58%		

1179

I2312	ELETRICISTA	SEINFRA	H	0,90000000	20,77	Rubrica 18,69
					TOTAL MAO DE OBRA:	33,78

MATERIAL	FONTE	UNID	COEFICIENTE	PREÇO UNITÁRIO	TOTAL	
I1011	DISJUNTOR TRIPOLAR 40A	SEINFRA	UN	1,00000000	51,51	
					TOTAL MATERIAL:	51,51
					VALOR:	85,30

17.1.6. C4530 - DISPOSITIVO DIFERENCIAL RESIDUAL 25A (UN)

MAO DE OBRA	FONTE	UNID	COEFICIENTE	PREÇO UNITÁRIO	TOTAL	
I0037	AJUDANTE	SEINFRA	H	0,60000000	16,77	
I0042	ELETRICISTA	SEINFRA	H	0,60000000	20,77	
					TOTAL MAO DE OBRA:	22,52

MATERIAL	FONTE	UNID	COEFICIENTE	PREÇO UNITÁRIO	TOTAL	
I8365	DISJUNTOR DIFERENCIAL DR-16A - 40A, 30mA	SEINFRA	UN	1,00000000	114,95	
					TOTAL MATERIAL:	114,95
					VALOR:	137,47

17.1.7. C4562 - DISPOSITIVO DE PROTEÇÃO CONTRA SURTOS DE TENSÃO 40 KA/350V (UN)

MATERIAL	FONTE	UNID	COEFICIENTE	PREÇO UNITÁRIO	TOTAL	
I8442	DISPOSITIVO DE PROTEÇÃO CONTRA SURTOS DE TENSÃO - DPS - 40 KA/440V - FORNECIMENTO E INSTALAÇÃO	SEINFRA	UN	1,00000000	119,10	
					TOTAL MATERIAL:	119,10
					VALOR:	119,10

17.2.1. 91854 - ELETRODUTO PVC FLEXÍVEL CORRUGADO REFORÇADO Ø25MM (M)

MATERIAL	FONTE	UNID	COEFICIENTE	PREÇO UNITÁRIO	TOTAL	
G. 2688	ELETRODUTO PVC FLEXÍVEL CORRUGADO, COR AMARELA, DE 25 MM	SINAPI	M	1,01700000	2,06	
					TOTAL MATERIAL:	2,06

SERVICO	FONTE	UNID	COEFICIENTE	PREÇO UNITÁRIO	TOTAL	
88247	AUXILIAR DE ELETRICISTA COM ENCARGOS COMPLEMENTARES	SINAPI	H	0,14400000	14,82	
88264	ELETRICISTA COM ENCARGOS COMPLEMENTARES	SINAPI	H	0,14400000	18,76	
					TOTAL SERVIÇO:	4,83
					VALOR:	6,89

17.2.2. 91856 - ELETRODUTO PVC FLEXÍVEL CORRUGADO REFORÇADO Ø32MM (M)

MATERIAL	FONTE	UNID	COEFICIENTE	PREÇO UNITÁRIO	TOTAL	
00002690	ELETRODUTO PVC FLEXÍVEL CORRUGADO, COR AMARELA, DE 32 MM	SINAPI	M	1,01700000	3,47	
					TOTAL MATERIAL:	3,53

SERVICO	FONTE	UNID	COEFICIENTE	PREÇO UNITÁRIO	TOTAL	
88247	AUXILIAR DE ELETRICISTA COM ENCARGOS COMPLEMENTARES	SINAPI	H	0,16400000	14,82	
88264	ELETRICISTA COM ENCARGOS COMPLEMENTARES	SINAPI	H	0,16400000	18,76	
					TOTAL SERVIÇO:	3,08

RELATÓRIO ANALÍTICO - COMPOSIÇÕES DE CUSTOS



OBRA:	PROJETO PADRÃO PARA QUADRA ESCOLAR POLIESPORTIVA COBERTA E VESTIÁRIO - MODELO 2 - PRÉ-OBRA ID 3186060 (EEIF VICENTE ALEXANDRINO)	DATA: 29/03/2022	BDI: 28,82%
DESCRIÇÃO:	PROJETO PADRÃO PARA QUADRA ESCOLAR POLIESPORTIVA COBERTA E VESTIÁRIO - MODELO 2 - PRÉ-OBRA ID 3186060 (EEIF VICENTE ALEXANDRINO)	FONTE	VERSÃO
LOCAL:	RUA CECÍLIA MEIRELES, S/N, BAIRRO BARRAGEM	SBC	202106 - Fortaleza
CLIENTE:	GOVERNO MUNICIPAL DE CAMPOS SALES	SEINFRA	027,1 COM DESONERAÇÃO
		SICRO	202101 COM DESONERAÇÃO
		SINAPI	202106 COM DESONERAÇÃO
			COMPOSIÇÕES PRÓPRIAS
			HORA
			MES
			REF.



TOTAL SERVIÇO:	5,51
VALOR:	9,02

17.2.3. 91866 - ELETRODUTO PVC RÍGIDO ROSCÁVEL Ø20MM (1/2") (M)

MATERIAL		FONTE	UNID	COEFICIENTE	PREÇO UNITÁRIO	TOTAL
00043132	ARAME RECOZIDO 16 BWG, D = 1,65 MM (0,016 KG/M) OU 18 BWG, D = 1,25 MM (0,01 KG/M)	SINAPI	KG	0,00160000	19,43	0,03
00002673	ELETRODUTO DE PVC RIGIDO ROSCAVEL DE 1/2", SEM LUVA	SINAPI	M	1,01700000	3,10	3,15
TOTAL MATERIAL:						3,18

SERVIÇO		FONTE	UNID	COEFICIENTE	PREÇO UNITÁRIO	TOTAL
88247	AUXILIAR DE ELETRICISTA COM ENCARGOS COMPLEMENTARES	SINAPI	H	0,08500000	14,82	1,26
88264	ELETRICISTA COM ENCARGOS COMPLEMENTARES	SINAPI	H	0,08500000	18,76	1,59
TOTAL SERVIÇO:						2,85
VALOR:						6,02

17.2.4. 91867 - ELETRODUTO PVC RÍGIDO ROSCÁVEL Ø25MM (3/4") (M)

MATERIAL		FONTE	UNID	COEFICIENTE	PREÇO UNITÁRIO	TOTAL
00043132	ARAME RECOZIDO 16 BWG, D = 1,65 MM (0,016 KG/M) OU 18 BWG, D = 1,25 MM (0,01 KG/M)	SINAPI	KG	0,00180000	19,43	0,03
00002674	ELETRODUTO DE PVC RIGIDO ROSCAVEL DE 3/4", SEM LUVA	SINAPI	M	1,01700000	3,86	3,93
TOTAL MATERIAL:						3,96

SERVIÇO		FONTE	UNID	COEFICIENTE	PREÇO UNITÁRIO	TOTAL
88247	AUXILIAR DE ELETRICISTA COM ENCARGOS COMPLEMENTARES	SINAPI	H	0,10200000	14,82	1,51
88264	ELETRICISTA COM ENCARGOS COMPLEMENTARES	SINAPI	H	0,10200000	18,76	1,91
TOTAL SERVIÇO:						3,42
VALOR:						7,37

17.2.5. 91868 - ELETRODUTO PVC RÍGIDO ROSCÁVEL Ø32MM (1") (M)

MATERIAL		FONTE	UNID	COEFICIENTE	PREÇO UNITÁRIO	TOTAL
00043132	ARAME RECOZIDO 16 BWG, D = 1,65 MM (0,016 KG/M) OU 18 BWG, D = 1,25 MM (0,01 KG/M)	SINAPI	KG	0,00200000	19,43	0,04
00002685	ELETRODUTO DE PVC RIGIDO ROSCAVEL DE 1", SEM LUVA	SINAPI	M	1,01700000	6,03	6,13
TOTAL MATERIAL:						6,17

SERVIÇO		FONTE	UNID	COEFICIENTE	PREÇO UNITÁRIO	TOTAL
88247	AUXILIAR DE ELETRICISTA COM ENCARGOS COMPLEMENTARES	SINAPI	H	0,12600000	14,82	1,87
88264	ELETRICISTA COM ENCARGOS COMPLEMENTARES	SINAPI	H	0,12600000	18,76	2,36
TOTAL SERVIÇO:						4,23
VALOR:						10,38

17.2.6. 93008 - ELETRODUTO PVC RÍGIDO ROSCÁVEL Ø50MM (1.1/2") (M)

MATERIAL		FONTE	UNID	COEFICIENTE	PREÇO UNITÁRIO	TOTAL
00002680	ELETRODUTO DE PVC RIGIDO ROSCAVEL DE 1 1/2", SEM LUVA	SINAPI	M	1,10000000	8,82	9,70
TOTAL MATERIAL:						9,70

RELATÓRIO ANALÍTICO - COMPOSIÇÕES DE CUSTOS



OBRA:	PROJETO PADRÃO PARA QUADRA ESCOLAR POLIESPORTIVA COBERTA E VESTIÁRIO - MODELO 2 - PRE-OBRA ID 3186060 (EEIF VICENTE ALEXANDRINO)
DESCRIÇÃO:	PROJETO PADRÃO PARA QUADRA ESCOLAR POLIESPORTIVA COBERTA E VESTIÁRIO - MODELO 2 - PRE-OBRA ID 3186060 (EEIF VICENTE ALEXANDRINO)
LOCAL:	RUA CECÍLIA MEIRELES, S/N, BAIRRO BARRAGEM
CLIENTE:	GOVERNO MUNICIPAL DE CAMPOS SALES

DATA : 29/03/2022 BOI : 28.82%

FORTE	VERSÃO	HORA	MES	REF.
SDC	202105 - Fortaleza	113,16%		06/2021
SEINFRA	027.1 COM DESONERAÇÃO	83,55%	04/2021	06/2021
SICRO	202101 COM DESONERAÇÃO	83,95%	04/2021	06/2021
SINAPI	202105 COM DESONERAÇÃO	83,95%	04/2021	06/2021
	COMPOSIÇÕES PRÓPRIAS	26,00%		



SERVICO	FORTE	UNID	COEFICIENTE	PREÇO UNITÁRIO	TOTAL
88247	AUXILIAR DE ELETRICISTA COM ENCARGOS COMPLEMENTARES	SINAPI	H	0,11200000	14,82
88264	ELETRICISTA COM ENCARGOS COMPLEMENTARES	SINAPI	H	0,11200000	18,76
TOTAL SERVICIO:					3,76
VALOR:					13,45

17.2.7. 93009 - ELETRODUTO PVC RÍGIDO ROSCÁVEL Ø60MM (2") (M)

MATERIAL	FORTE	UNID	COEFICIENTE	PREÇO UNITÁRIO	TOTAL
00002681	ELETRODUTO DE PVC RIGIDO ROSCAVEL DE 2", SEM LUVA	SINAPI	M	1,10000000	14,42
TOTAL MATERIAL:					15,86

SERVICO	FORTE	UNID	COEFICIENTE	PREÇO UNITÁRIO	TOTAL
88247	AUXILIAR DE ELETRICISTA COM ENCARGOS COMPLEMENTARES	SINAPI	H	0,12900000	14,82
88264	ELETRICISTA COM ENCARGOS COMPLEMENTARES	SINAPI	H	0,12900000	18,76
TOTAL SERVICIO:					4,33
VALOR:					20,19

17.2.8. 95811 - CONDULETE EM PVC TIPO LB DE 3/4", INCLUSIVE ACESSÓRIOS (UN)

MATERIAL	FORTE	UNID	COEFICIENTE	PREÇO UNITÁRIO	TOTAL
00012016	CONDULETE EM PVC, TIPO "LB", SEM TAMPA, DE 1/2" OU 3/4"	SINAPI	UN	1,00000000	9,11
TOTAL MATERIAL:					9,11

SERVICO	FORTE	UNID	COEFICIENTE	PREÇO UNITÁRIO	TOTAL
88247	AUXILIAR DE ELETRICISTA COM ENCARGOS COMPLEMENTARES	SINAPI	H	0,09520000	14,82
88264	ELETRICISTA COM ENCARGOS COMPLEMENTARES	SINAPI	H	0,09520000	18,76
TOTAL SERVICIO:					3,20
VALOR:					12,30

17.2.9. 95814 - CONDULETE EM PVC TIPO TB DE 3/4", INCLUSIVE ACESSÓRIOS (UN)

MATERIAL	FORTE	UNID	COEFICIENTE	PREÇO UNITÁRIO	TOTAL
00012025	CONDULETE EM PVC, TIPO "TB", SEM TAMPA, DE 1/2" OU 3/4"	SINAPI	UN	1,00000000	10,05
TOTAL MATERIAL:					10,06

SERVICO	FORTE	UNID	COEFICIENTE	PREÇO UNITÁRIO	TOTAL
88247	AUXILIAR DE ELETRICISTA COM ENCARGOS COMPLEMENTARES	SINAPI	H	0,14280000	14,82
88264	ELETRICISTA COM ENCARGOS COMPLEMENTARES	SINAPI	H	0,14280000	18,76
TOTAL SERVICIO:					4,80
VALOR:					14,83

17.2.10. 95817 - CONDULETE EM PVC TIPO XA DE 3/4", INCLUSIVE ACESSÓRIOS (UN)

MATERIAL	FORTE	UNID	COEFICIENTE	PREÇO UNITÁRIO	TOTAL
00011950	BUCHA DE NYLON SEM ABA S6, COM PARAFUSO DE 4,20 X 40 MM EM ACO ZINCADO COM ROSCA SOBERBA, CABECA CHATA E FENDA PHILLIPS	SINAPI	UN	2,00000000	0,31
00039344	CONDULETE EM PVC, TIPO "X", SEM TAMPA, DE 3/4"	SINAPI	UN	1,00000000	10,81

RELATÓRIO ANALÍTICO - COMPOSIÇÕES DE CUSTOS



OBRA:	PROJETO PADRÃO PARA QUADRA ESCOLAR POLIESPORTIVA COBERTA E VESTIÁRIO - MODELO 2 - PRÉ-OBRA ID 3186060 (EEIF VICENTE ALEXANDRINO)	DATA: 29/03/2022	BDI: 28,82%
DESCRIÇÃO:	PROJETO PADRÃO PARA QUADRA ESCOLAR POLIESPORTIVA COBERTA E VESTIÁRIO - MODELO 2 - PRÉ-OBRA ID 3186060 (EEIF VICENTE ALEXANDRINO)	FONTE	VERSÃO
LOCAL:	RUA CECÍLIA MEIRELES, S/N, BAIRRO BARRAGEM	SBC	202106 - Fortaleza
CLIENTE:	GOVERNO MUNICIPAL DE CAMPOS SALES	SEINFRA	027.1 COM DESONERAÇÃO
		SICRO	2021.01 COM DESONERAÇÃO
		SINAPI	2021.06 COM DESONERAÇÃO
			COMPOSIÇÕES PRÓPRIAS



TOTAL MATERIAL: 11,43

SERVICO	FONTE	UNID	COEFICIENTE	PREÇO UNITÁRIO	TOTAL
88247	AUXILIAR DE ELETRICISTA COM ENCARGOS COMPLEMENTARES	SINAPI	H	0,44760000	14,82
88264	ELETRICISTA COM ENCARGOS COMPLEMENTARES	SINAPI	H	0,44760000	18,76
TOTAL SERVICIO:					15,03
VALOR:					26,45

17.2.11. C0466 - ABRAÇADEIRA METÁLICA TIPO D DE 3/4" (UN)

MAO DE OBRA	FONTE	UNID	COEFICIENTE	PREÇO UNITÁRIO	TOTAL
10042	AJUDANTE DE ELETRICISTA	SEINFRA	H	0,30000000	16,77
TOTAL MAO DE OBRA:					5,03

MATERIAL	FONTE	UNID	COEFICIENTE	PREÇO UNITÁRIO	TOTAL
10273	BRAÇADEIRA TIPO "D", METALICA DE 1"	SEINFRA	UN	1,00000000	1,08
TOTAL MATERIAL:					1,08
VALOR:					6,11

17.2.12. C0466 - ABRAÇADEIRA METÁLICA TIPO D DE 1" (UN)

MAO DE OBRA	FONTE	UNID	COEFICIENTE	PREÇO UNITÁRIO	TOTAL
10042	AJUDANTE DE ELETRICISTA	SEINFRA	H	0,30000000	16,77
TOTAL MAO DE OBRA:					6,03

MATERIAL	FONTE	UNID	COEFICIENTE	PREÇO UNITÁRIO	TOTAL
10273	BRAÇADEIRA TIPO "D", METALICA DE 1"	SEINFRA	UN	1,00000000	1,08
TOTAL MATERIAL:					1,08
VALOR:					6,11

17.3.93018 - CURVA 135° PVC ROSCA 1 1/2" (UN)

MATERIAL	FONTE	UNID	COEFICIENTE	PREÇO UNITÁRIO	TOTAL
00001875	CURVA 90 GRAUS. LONGA, DE PVC RIGIDO ROSCAVEL, DE 1 1/2", PARA ELETRODUTO	SINAPI	UN	1,00000000	4,72
TOTAL MATERIAL:					4,72

SERVICO	FONTE	UNID	COEFICIENTE	PREÇO UNITÁRIO	TOTAL
88247	AUXILIAR DE ELETRICISTA COM ENCARGOS COMPLEMENTARES	SINAPI	H	0,33600000	14,82
88264	ELETRICISTA COM ENCARGOS COMPLEMENTARES	SINAPI	H	0,33600000	18,76
TOTAL SERVICIO:					11,28
VALOR:					15,99

17.2.14. 91887 - CURVA 90° PVC CURTA ROSCA 1/2" (UN)

MATERIAL	FONTE	UNID	COEFICIENTE	PREÇO UNITÁRIO	TOTAL
00001870	CURVA 90 GRAUS, LONGA, DE PVC RIGIDO ROSCAVEL, DE 1/2", PARA ELETRODUTO	SINAPI	UN	1,00000000	2,25
TOTAL MATERIAL:					2,25

SERVICO	FONTE	UNID	COEFICIENTE	PREÇO UNITÁRIO	TOTAL
---------	-------	------	-------------	----------------	-------



RELATÓRIO ANALÍTICO - COMPOSIÇÕES DE CUSTOS

OBRA:	PROJETO PADRÃO PARA QUADRA ESCOLAR POLIESPORTIVA COBERTA E VESTIÁRIO - MODELO 2 - PRÉ-OBRA ID 3186060 (EEIF VICENTE ALEXANDRINO)	DATA: 29/03/2022	BDI: 28,82%			
DESCRIÇÃO:	PROJETO PADRÃO PARA QUADRA ESCOLAR POLIESPORTIVA COBERTA E VESTIÁRIO - MODELO 2 - PRÉ-OBRA ID 3186060 (EEIF VICENTE ALEXANDRINO)	FORTE	VERSÃO	HORA	MES	REF.
LOCAL:	RUA CECÍLIA MEIRELES, S/N, BARRAGEM	SBC	202106 - FORAM 2x	143,15%	-	06/2021
CLIENTE:	GOVERNO MUNICIPAL DE CAMPOS SALES	SEINFRA	027.1 COM DESONERAÇÃO	83,85%	43,78%	05/2021
		SICRO	202101 COM DESONERAÇÃO			05/2021
		SINAPI	202106 COM DESONERAÇÃO	83,85%		05/2021
			COMPOSIÇÕES PRÓPRIAS	7,00%		

1183
FIS
V

88247	AUXILIAR DE ELETRICISTA COM ENCARGOS COMPLEMENTARES	SINAPI	H	0,12500000	14,82	RUBRICA 1,85
88264	ELETRICISTA COM ENCARGOS COMPLEMENTARES	SINAPI	H	0,12500000	18,76	2,35
					TOTAL SERVIÇO:	4,20
					VALOR:	6,44

17.2.15. 91887 - CURVA 90° PVC LONGA ROSCA 1/2" (UN)

MATERIAL	FORTE	UNID	COEFICIENTE	PREÇO UNITÁRIO	TOTAL	
00001870	SINAPI	UN	1,00000000	2,25	2,25	
					TOTAL MATERIAL:	2,26

SERVIÇO	FORTE	UNID	COEFICIENTE	PREÇO UNITÁRIO	TOTAL	
88247	SINAPI	H	0,12500000	14,82	1,85	
88264	SINAPI	H	0,12500000	18,76	2,35	
					TOTAL SERVIÇO:	4,20
					VALOR:	6,44

17.2.16. 93018 - CURVA 90° PVC ROSCA 1 1/2" (UN)

MATERIAL	FORTE	UNID	COEFICIENTE	PREÇO UNITÁRIO	TOTAL	
00001875	SINAPI	UN	1,00000000	4,72	4,72	
					TOTAL MATERIAL:	4,72

SERVIÇO	FORTE	UNID	COEFICIENTE	PREÇO UNITÁRIO	TOTAL	
88247	SINAPI	H	0,33600000	14,82	4,98	
88264	SINAPI	H	0,33600000	18,76	6,30	
					TOTAL SERVIÇO:	11,28
					VALOR:	15,99

17.2.17. 91874 - LUVA PVC ROSCA 1/2" (UN)

MATERIAL	FORTE	UNID	COEFICIENTE	PREÇO UNITÁRIO	TOTAL	
00001901	SINAPI	UN	1,00000000	0,67	0,67	
					TOTAL MATERIAL:	0,67

SERVIÇO	FORTE	UNID	COEFICIENTE	PREÇO UNITÁRIO	TOTAL	
88247	SINAPI	H	0,08300000	14,82	1,23	
88264	SINAPI	H	0,08300000	18,76	1,56	
					TOTAL SERVIÇO:	2,79
					VALOR:	3,45

17.2.18. 91875 - LUVA PVC ROSCA 3/4" (UN)

MATERIAL	FORTE	UNID	COEFICIENTE	PREÇO UNITÁRIO	TOTAL	
00001891	SINAPI	UN	1,00000000	0,99	0,99	
					TOTAL MATERIAL:	0,99

SERVIÇO	FORTE	UNID	COEFICIENTE	PREÇO UNITÁRIO	TOTAL



RELATÓRIO ANALÍTICO - COMPOSIÇÕES DE CUSTOS

OBRA:	PROJETO PADRÃO PARA QUADRA ESCOLAR POLIESPORTIVA COBERTA E VESTIÁRIO - MODELO 2 - PRÉ-OBRA ID 3186060 (EEIF VICENTE ALEXANDRINO)	DATA:	29/03/2022	BDI:	28,82%	
DESCRIÇÃO:	PROJETO PADRÃO PARA QUADRA ESCOLAR POLIESPORTIVA COBERTA E VESTIÁRIO - MODELO 2 - PRÉ-OBRA ID 3186060 (EEIF VICENTE ALEXANDRINO)	FONTE	VERSÃO	HORA	MES	REP.
LOCAL:	RUA CECÍLIA MEIRELES, S/N, BAIRRO BARRAGEM	EBG	202106 - Fortaleza	113,85%		06/2021
CLIENTE:	GOVERNO MUNICIPAL DE CAMPOS SALES	SEINFRA	027.1 COM DESONERAÇÃO	83,85%	37,76%	09/2021
		SICRO	202101 COM DESONERAÇÃO			06/2021
		SINAPI	202106 COM DESONERAÇÃO	83,85%	47,76%	06/2021
			COMPOSIÇÕES PRÓPRIAS	0,00%	F19,00%	



88247	AUXILIAR DE ELETRICISTA COM ENCARGOS COMPLEMENTARES	SINAPI	H	0,10700000	14,82	1,89
88264	ELETRICISTA COM ENCARGOS COMPLEMENTARES	SINAPI	H	0,10700000	18,76	2,01
TOTAL SERVIÇO:						3,60
VALOR:						4,57

17.2.19. 91876 - LUVA PVC ROSCA 1" (UN)

MATERIAL		FONTE	UNID	COEFICIENTE	PREÇO UNITÁRIO	TOTAL
00001892	LUVA EM PVC RIGIDO ROSCAVEL, DE 1", PARA ELETRODUTO	SINAPI	UN	1,00000000	1,38	1,38
TOTAL MATERIAL:						1,38

SERVIÇO		FONTE	UNID	COEFICIENTE	PREÇO UNITÁRIO	TOTAL
88247	AUXILIAR DE ELETRICISTA COM ENCARGOS COMPLEMENTARES	SINAPI	H	0,13900000	14,82	2,06
3264	ELETRICISTA COM ENCARGOS COMPLEMENTARES	SINAPI	H	0,13900000	18,76	2,61
TOTAL SERVIÇO:						4,67
VALOR:						6,03

17.2.20. 93013 - LUVA PVC ROSCA 1 1/2" (UN)

MATERIAL		FONTE	UNID	COEFICIENTE	PREÇO UNITÁRIO	TOTAL
00001893	LUVA EM PVC RIGIDO ROSCAVEL, DE 1 1/2", PARA ELETRODUTO	SINAPI	UN	1,00000000	2,94	2,94
TOTAL MATERIAL:						2,94

SERVIÇO		FONTE	UNID	COEFICIENTE	PREÇO UNITÁRIO	TOTAL
88247	AUXILIAR DE ELETRICISTA COM ENCARGOS COMPLEMENTARES	SINAPI	H	0,22400000	14,82	3,32
88264	ELETRICISTA COM ENCARGOS COMPLEMENTARES	SINAPI	H	0,22400000	18,76	4,20
TOTAL SERVIÇO:						7,52
VALOR:						10,45

17.2.21. 1.91941 - CAIXA DE PVC 4X2 (UN)

MATERIAL		FONTE	UNID	COEFICIENTE	PREÇO UNITÁRIO	TOTAL
00001872	CAIXA DE PASSAGEM, EM PVC, DE 4" X 2", PARA ELETRODUTO FLEXIVEL CORRUGADO	SINAPI	UN	1,00000000	1,96	1,96
TOTAL MATERIAL:						1,96

SERVIÇO		FONTE	UNID	COEFICIENTE	PREÇO UNITÁRIO	TOTAL
88629	ARGAMASSA TRAÇO 1:3 (EM VOLUME DE CIMENTO E AREIA MÉDIA UMIDA), PREPARO MANUAL. AF_08/2019	SINAPI	M3	0,00090000	482,71	0,43
88247	AUXILIAR DE ELETRICISTA COM ENCARGOS COMPLEMENTARES	SINAPI	H	0,14500000	14,82	2,15
88264	ELETRICISTA COM ENCARGOS COMPLEMENTARES	SINAPI	H	0,14500000	18,76	2,72
TOTAL SERVIÇO:						5,30
VALOR:						7,25

17.2.22. 91937 - CAIXA OCTOGONAL DE PVC 3X3 (UN)

MATERIAL		FONTE	UNID	COEFICIENTE	PREÇO UNITÁRIO	TOTAL
00001871	CAIXA OCTOGONAL DE FUNDO MOVEL, EM PVC, DE 3" X 3", PARA ELETRODUTO FLEXIVEL CORRUGADO	SINAPI	UN	1,00000000	3,52	3,52
TOTAL MATERIAL:						3,52

Sanderson Cruz Domingos
Engenheiro
CREA/CE 33.115

José Ivan Barboza
Sócio Administrador
CPF: 811.197.714-04

RELATÓRIO ANALÍTICO - COMPOSIÇÕES DE CUSTOS



OBRA:	PROJETO PADRÃO PARA QUADRA ESCOLAR POLIESPORTIVA COBERTA E VESTIÁRIO - MODELO 2 - PRÉ-OBRA ID 3186060 (EEIF VICENTE ALEXANDRINO)
DESCRIÇÃO:	PROJETO PADRÃO PARA QUADRA ESCOLAR POLIESPORTIVA COBERTA E VESTIÁRIO - MODELO 2 - PRÉ-OBRA ID 3186060 (EEIF VICENTE ALEXANDRINO)
LOCAL:	RUA CECÍLIA MEIRELES, S/N, BARRAGEM
CLIENTE:	GOVERNO MUNICIPAL DE CAMPOS SALES

DATA : 29/03/2022 BDI : 28,82%

FORTE	VERSÃO	HORA	MES	REF.
SBC	202106 - Fortaleza	113,15%		06/2021
SEINFRA	027.1 COM DESONERAÇÃO	83,85%	47,76%	05/2021
SICRO	202101 COM DESONERAÇÃO			05/2021
SINAPI	202105 COM DESONERAÇÃO	83,85%		09/2021
COMPOSIÇÕES PRÓPRIAS				



SERVICO	FORTE	UNID	COEFICIENTE	PREÇO UNITÁRIO	TOTAL	
88247	AUXILIAR DE ELETRICISTA COM ENCARGOS COMPLEMENTARES	SINAPI	H	0,14300000	14,82	2,12
88264	ELETRICISTA COM ENCARGOS COMPLEMENTARES	SINAPI	H	0,14300000	18,76	2,68
TOTAL SERVICIO:					4,80	
VALOR:					8,31	

17.3.1. 91926 - CONDUTOR DE COBRE UNIPOLAR, ISOLAÇÃO EM PVC/70°C, CAMADA DE PROTEÇÃO EM PVC, NÃO PROPAGADOR DE CHAMAS, CLASSE DE TENSÃO 750V, ENCORDOAMENTO CLASSE 5, FLEXÍVEL, COM A SEGUINTE SEÇÃO NOMINAL: #2,5 MM² (M)

MATERIAL	FORTE	UNID	COEFICIENTE	PREÇO UNITÁRIO	TOTAL	
00001014	CABO DE COBRE, FLEXIVEL, CLASSE 4 OU 5, ISOLACAO EM PVC/A, ANTICHAMA BWF-B, 1 CONDUTOR, 450/750 V, SECAO NOMINAL 2,5 MM2	SINAPI	M	1,19000000	2,31	2,75
00021127	FITA ISOLANTE ADESIVA ANTICHAMA, USO ATE 750 V, EM ROLO DE 19 MM X 5 M	SINAPI	UN	0,00900000	5,43	0,05
TOTAL MATERIAL:					2,80	

SERVICO	FORTE	UNID	COEFICIENTE	PREÇO UNITÁRIO	TOTAL	
88247	AUXILIAR DE ELETRICISTA COM ENCARGOS COMPLEMENTARES	SINAPI	H	0,03000000	14,82	0,44
88264	ELETRICISTA COM ENCARGOS COMPLEMENTARES	SINAPI	H	0,03000000	18,76	0,56
TOTAL SERVICIO:					1,00	
VALOR:					3,78	

17.3.2. 91928 - CONDUTOR DE COBRE UNIPOLAR, ISOLAÇÃO EM PVC/70°C, CAMADA DE PROTEÇÃO EM PVC, NÃO PROPAGADOR DE CHAMAS, CLASSE DE TENSÃO 750V, ENCORDOAMENTO CLASSE 5, FLEXÍVEL, COM A SEGUINTE SEÇÃO NOMINAL: #4 MM² (M)

MATERIAL	FORTE	UNID	COEFICIENTE	PREÇO UNITÁRIO	TOTAL	
00000981	CABO DE COBRE, FLEXIVEL, CLASSE 4 OU 5, ISOLACAO EM PVC/A, ANTICHAMA BWF-B, 1 CONDUTOR, 450/750 V, SECAO NOMINAL 4 MM2	SINAPI	M	1,19000000	4,13	4,91
00021127	FITA ISOLANTE ADESIVA ANTICHAMA, USO ATE 750 V, EM ROLO DE 19 MM X 5 M	SINAPI	UN	0,00900000	5,43	0,05
TOTAL MATERIAL:					4,96	

SERVICO	FORTE	UNID	COEFICIENTE	PREÇO UNITÁRIO	TOTAL	
88247	AUXILIAR DE ELETRICISTA COM ENCARGOS COMPLEMENTARES	SINAPI	H	0,04000000	14,82	0,59
88264	ELETRICISTA COM ENCARGOS COMPLEMENTARES	SINAPI	H	0,04000000	18,76	0,75
TOTAL SERVICIO:					1,34	
VALOR:					6,29	

17.3.3. 91930 - CONDUTOR DE COBRE UNIPOLAR, ISOLAÇÃO EM PVC/70°C, CAMADA DE PROTEÇÃO EM PVC, NÃO PROPAGADOR DE CHAMAS, CLASSE DE TENSÃO 750V, ENCORDOAMENTO CLASSE 5, FLEXÍVEL, COM A SEGUINTE SEÇÃO NOMINAL: #6 MM² (M)

MATERIAL	FORTE	UNID	COEFICIENTE	PREÇO UNITÁRIO	TOTAL	
00000982	CABO DE COBRE, FLEXIVEL, CLASSE 4 OU 5, ISOLACAO EM PVC/A, ANTICHAMA BWF-B, 1 CONDUTOR, 450/750 V, SECAO NOMINAL 6 MM2	SINAPI	M	1,19000000	5,78	6,88
00021127	FITA ISOLANTE ADESIVA ANTICHAMA, USO ATE 750 V, EM ROLO DE 19 MM X 5 M	SINAPI	UN	0,00900000	5,43	0,05
TOTAL MATERIAL:					6,93	

SERVICO	FORTE	UNID	COEFICIENTE	PREÇO UNITÁRIO	TOTAL	
88247	AUXILIAR DE ELETRICISTA COM ENCARGOS COMPLEMENTARES	SINAPI	H	0,05200000	14,82	0,77
88264	ELETRICISTA COM ENCARGOS COMPLEMENTARES	SINAPI	H	0,05200000	18,76	0,98
TOTAL SERVICIO:					1,75	
VALOR:					8,65	

Sanderson Cruz Domingos
Engenheiro
CREACE 33.7175

João Ivan Barboza
Gerente Administrativo
CPF: 811.197.714-04

RELATÓRIO ANALÍTICO - COMPOSIÇÕES DE CUSTOS



OBRA:	PROJETO PADRÃO PARA QUADRA ESCOLAR POLIESPORTIVA COBERTA E VESTIÁRIO - MODELO 2 - PRÉ-OBRA ID 3186060 (EEIF VICENTE ALEXANDRINO)	DATA: 29/03/2022	BDI: 28,82%
DESCRIÇÃO:	PROJETO PADRÃO PARA QUADRA ESCOLAR POLIESPORTIVA COBERTA E VESTIÁRIO - MODELO 2 - PRÉ-OBRA ID 3186060 (EEIF VICENTE ALEXANDRINO)	FORTE	VERSÃO
LOCAL:	RUA CECÍLIA MEIRELES, S/N, BAIRRO BARRAGEM	SEINFRA	202106 - Fortaleza
CLIENTE:	GOVERNO MUNICIPAL DE CAMPOS SALES	SEINFRA	027.1 COM DESONERAÇÃO
		SEINFRA	202101 COM DESONERAÇÃO
		SEINFRA	202105 COM DESONERAÇÃO
			COMPOSIÇÕES PRÓPRIAS
		HORA	MES
		113,15%	-
		63,85%	47,76%
		-	-
		63,85%	47,76%
		0,00%	0,00%
		REF.	
		06/2021	
		06/2021	
		06/2021	
		06/2021	

VALOR: 8,65

17.4.1. 91996 - TOMADA UNIVERSAL, 2P+T, 10A/250V, COM SUPORTE E PLACA (UN)

SERVICO		FORTE	UNID	COEFICIENTE	PREÇO UNITÁRIO	TOTAL
91946	SUPORTE PARAFUSADO COM PLACA DE ENCAIXE 4" X 2" MÉDIO (1,30 M DO PISO) PARA PONTO ELÉTRICO - FORNECIMENTO E INSTALAÇÃO. AF_12/2015	SINAPI	UN	1,00000000	7,13	7,13
91994	TOMADA MÉDIA DE EMBUTIR (1 MÓDULO), 2P+T 10 A. SEM SUPORTE E SEM PLACA - FORNECIMENTO E INSTALAÇÃO. AF_12/2015	SINAPI	UN	1,00000000	18,84	18,84
TOTAL SERVIÇO:						25,97
VALOR:						25,97

17.4.2. 91997 - TOMADA UNIVERSAL, 2P+T, 20A/250V, COM SUPORTE E PLACA (UN)

SERVICO		FORTE	UNID	COEFICIENTE	PREÇO UNITÁRIO	TOTAL
91946	SUPORTE PARAFUSADO COM PLACA DE ENCAIXE 4" X 2" MÉDIO (1,30 M DO PISO) PARA PONTO ELÉTRICO - FORNECIMENTO E INSTALAÇÃO. AF_12/2015	SINAPI	UN	1,00000000	7,13	7,13
91995	TOMADA MÉDIA DE EMBUTIR (1 MÓDULO), 2P+T 20 A. SEM SUPORTE E SEM PLACA - FORNECIMENTO E INSTALAÇÃO. AF_12/2015	SINAPI	UN	1,00000000	21,22	21,22
TOTAL SERVIÇO:						28,35
VALOR:						28,35

17.4.3. 91953 - INTERRUPTOR SIMPLES 10A, COM SUPORTE E PLACA (UN)

SERVICO		FORTE	UNID	COEFICIENTE	PREÇO UNITÁRIO	TOTAL
91952	INTERRUPTOR SIMPLES (1 MÓDULO), 10A/250V, SEM SUPORTE E SEM PLACA - FORNECIMENTO E INSTALAÇÃO. AF_12/2015	SINAPI	UN	1,00000000	15,03	15,03
91946	SUPORTE PARAFUSADO COM PLACA DE ENCAIXE 4" X 2" MÉDIO (1,30 M DO PISO) PARA PONTO ELÉTRICO - FORNECIMENTO E INSTALAÇÃO. AF_12/2015	SINAPI	UN	1,00000000	7,13	7,13
TOTAL SERVIÇO:						22,16
VALOR:						22,16

17.4.4. 92023 - INTERRUPTOR SIMPLES COM TOMADA UNIVERSAL 2P+T, 10A/250V, COM SUPORTE E PLACA (UN)

SERVICO		FORTE	UNID	COEFICIENTE	PREÇO UNITÁRIO	TOTAL
92022	INTERRUPTOR SIMPLES (1 MÓDULO) COM 1 TOMADA DE EMBUTIR 2P+T 10 A. SEM SUPORTE E SEM PLACA - FORNECIMENTO E INSTALAÇÃO. AF_12/2015	SINAPI	UN	1,00000000	31,83	31,83
91946	SUPORTE PARAFUSADO COM PLACA DE ENCAIXE 4" X 2" MÉDIO (1,30 M DO PISO) PARA PONTO ELÉTRICO - FORNECIMENTO E INSTALAÇÃO. AF_12/2015	SINAPI	UN	1,00000000	7,13	7,13
TOTAL SERVIÇO:						38,96
VALOR:						38,96

17.4.5. C2298 - PLACA CEGA DE PVC 4X2 (UN)

MAO DE OBRA		FORTE	UNID	COEFICIENTE	PREÇO UNITÁRIO	TOTAL
10042	AJUDANTE DE ELETRICISTA	SEINFRA	H	0,15000000	16,77	2,52
12312	ELETRICISTA	SEINFRA	H	0,15000000	20,77	3,12
TOTAL MAO DE OBRA:						5,64
MATERIAL		FORTE	UNID	COEFICIENTE	PREÇO UNITÁRIO	TOTAL

RELATÓRIO ANALÍTICO - COMPOSIÇÕES DE CUSTOS



OBRA:	PROJETO PADRÃO PARA QUADRA ESCOLAR POLIESPORTIVA COBERTA E VESTIÁRIO - MODELO 2 - PRÉ-OBRA ID 3186060 (EEIF VICENTE ALEXANDRINO)	DATA : 29/03/2022	BDI : 28,82%
DESCRIÇÃO:	PROJETO PADRÃO PARA QUADRA ESCOLAR POLIESPORTIVA COBERTA E VESTIÁRIO - MODELO 2 - PRÉ-OBRA ID 3186060 (EEIF VICENTE ALEXANDRINO)	FORTE	VERSÃO
LOCAL:	RUA CECÍLIA MEIRELES, S/N, BARRAGEM	SBC	202106 - Fortaleza
CLIENTE:	GOVERNO MUNICIPAL DE CAMPOS SALES	SEINFRA	027.1 COM DESONERAÇÃO
		SICRO	2021.01 COM DESONERAÇÃO
		SINAP	2021.05 COM DESONERAÇÃO
			COMPOSIÇÕES PRÓPRIAS

HORA	MES	REF
113,15%	1187	06/2021
83,85%		06/2021
83,85%	47,70%	06/2021
0,00%		

11921	TAMPA CEGA PLASTICA, SISTEMA "X"	SEINFRA	UN	1,00000000	6,00	6,00
TOTAL MATERIAL:						6,00
VALOR:						11,63

17.4.6. 97586 - LUMINÁRIA 2X40W DE SOBREPOR COMPLETA (UN)

MATERIAL	FORTE	UNID	COEFICIENTE	PREÇO UNITÁRIO	TOTAL	
00003759	LUMINARIA DE SOBREPOR EM CHAPA DE ACO PARA 2 LAMPADAS FLUORESCENTES DE *36* W, ALETADA, COMPLETA (LAMPADAS E REATOR INCLUSOS)	SINAPI	UN	1,00000000	111,86	111,86
TOTAL MATERIAL:					111,86	
SERVICO	FORTE	UNID	COEFICIENTE	PREÇO UNITÁRIO	TOTAL	
88247	AUXILIAR DE ELETRICISTA COM ENCARGOS COMPLEMENTARES	SINAPI	H	0,17270000	14,82	2,56
88264	ELETRICISTA COM ENCARGOS COMPLEMENTARES	SINAPI	H	0,41440000	18,76	7,77
TOTAL SERVICIO:					10,33	
VALOR:					122,18	

17.4.7. C4115 - LUMINÁRIA DE ALUMÍNIO PARA QUADRA POLIESPORTIVA/REFLETOR DE LED 600W 6500K LED SMD (UN)

MAO DE OBRA	FORTE	UNID	COEFICIENTE	PREÇO UNITÁRIO	TOTAL	
10042	AJUDANTE DE ELETRICISTA	SEINFRA	H	-0,17062876	16,77	-2,86
12312	ELETRICISTA	SEINFRA	H	-0,17062876	20,77	-3,54
TOTAL MAO DE OBRA:					-6,40	
MATERIAL	FORTE	UNID	COEFICIENTE	PREÇO UNITÁRIO	TOTAL	
17936	PROJETOR EM ALUMÍNIO POLIDO COM REFLETOR EM ALUMÍNIO ANODIZADO E DIFUSOR EM VIDRO PLANO TEMPERADO TRANSPARENTE DIÂMETRO= 40CM PARA LÂMPADA VAPOR METÁLICO 400W MAIS REATOR E IGNITOR	SEINFRA	UN	1,00000000	631,50	631,50
TOTAL MATERIAL:					631,50	
VALOR:					629,01	

18.1. 96985 - HASTE TIPO COOPERWELD 5/8" X 2,40M (UN)

MATERIAL	FORTE	UNID	COEFICIENTE	PREÇO UNITÁRIO	TOTAL	
00003379	EM PROCESSO DE DESATIVACAO! HASTE DE ATERRAMENTO EM ACO COM 3,00 M DE COMPRIMENTO E DN = 5/8", REVESTIDA COM BAIXA CAMADA DE COBRE, SEM CONECTOR	SINAPI	UN	1,00000000	51,15	51,15
TOTAL MATERIAL:					51,15	
SERVICO	FORTE	UNID	COEFICIENTE	PREÇO UNITÁRIO	TOTAL	
88247	AUXILIAR DE ELETRICISTA COM ENCARGOS COMPLEMENTARES	SINAPI	H	0,25310000	14,82	3,75
88264	ELETRICISTA COM ENCARGOS COMPLEMENTARES	SINAPI	H	0,25310000	18,76	4,75
TOTAL SERVICIO:					8,50	
VALOR:					59,64	

18.2. 18526 - CAIXA DE EQUALIZAÇÃO DE TERRA EMBUTIR COM 9 TERMINAIS (UN)

VALOR:					209,10
---------------	--	--	--	--	---------------

18.3. 96973 - CABO DE COBRE NU 35MM² (M)

BS SANTOS CONSTRUTORA - CNPJ: 26.757.247/0001-40
- Campos Sales/CE - FONE: 88 9 99290670

Sanderson Cruz Domingos
Engenheiro
CREACE 33.7175

José Ivan Barboza
Socio Administrador
CPF: 811.197.714-04

RELATÓRIO ANALÍTICO - COMPOSIÇÕES DE CUSTOS



OBRA:	PROJETO PADRÃO PARA QUADRA ESCOLAR POLIESPORTIVA COBERTA E VESTIÁRIO - MODELO 2 - PRÉ-OBRA ID 3186060 (EEIF VICENTE ALEXANDRINO)
DESCRIÇÃO:	PROJETO PADRÃO PARA QUADRA ESCOLAR POLIESPORTIVA COBERTA E VESTIÁRIO - MODELO 2 - PRÉ-OBRA ID 3186060 (EEIF VICENTE ALEXANDRINO)
LOCAL:	RUA CECÍLIA MEIRELES, S/N, BAIRRO BARRAGEM
CLIENTE:	GOVERNO MUNICIPAL DE CAMPOS SALES

DATA: 29/03/2022		BDI: 28,52%	
FORTE	VERSÃO	HORA	MES
SBC	202106 - Fortalecer	118,19%	06/2021
SEINFRA	027.1 COM DESONERAÇÃO	83,85%	06/2021
SICRO	202161 COM DESONERAÇÃO	7,24%	06/2021
SINAPI	202106 COM DESONERAÇÃO	47,70%	06/2021
COMPOSIÇÕES PRÓPRIAS			
		0,80%	0,00%



MATERIAL	FORTE	UNID	COEFICIENTE	PREÇO UNITÁRIO	TOTAL
00000663 CABO DE COBRE NU 35 MM2 MEIO-DURO	SINAPI	M	1,05000000	27,74	29,13
TOTAL MATERIAL:					29,13

SERVICO	FORTE	UNID	COEFICIENTE	PREÇO UNITÁRIO	TOTAL
88247 AUXILIAR DE ELETRICISTA COM ENCARGOS COMPLEMENTARES	SINAPI	H	0,25330000	14,82	3,75
88264 ELETRICISTA COM ENCARGOS COMPLEMENTARES	SINAPI	H	0,25330000	18,76	4,75
98463 SUPORTE ISOLADOR PARA CORDOALHA DE COBRE - FORNECIMENTO E INSTALAÇÃO. AF_12/2017	SINAPI	UN	0,50000000	21,12	10,56
TOTAL SERVICO:					19,06
VALOR:					48,18

1 76974 - CABO DE COBRE NU 50MM² (M)

MATERIAL	FORTE	UNID	COEFICIENTE	PREÇO UNITÁRIO	TOTAL
00000867 CABO DE COBRE NU 50 MM2 MEIO-DURO	SINAPI	M	1,05000000	38,63	40,56
TOTAL MATERIAL:					40,56

SERVICO	FORTE	UNID	COEFICIENTE	PREÇO UNITÁRIO	TOTAL
88247 AUXILIAR DE ELETRICISTA COM ENCARGOS COMPLEMENTARES	SINAPI	H	0,32510000	14,82	4,82
88264 ELETRICISTA COM ENCARGOS COMPLEMENTARES	SINAPI	H	0,32510000	18,76	6,10
98463 SUPORTE ISOLADOR PARA CORDOALHA DE COBRE - FORNECIMENTO E INSTALAÇÃO. AF_12/2017	SINAPI	UN	0,50000000	21,12	10,56
TOTAL SERVICO:					21,48
VALOR:					62,02

18.5. 93008 - ELETRODUTO DE PVC RÍGIDO Ø 50MM (M)

MATERIAL	FORTE	UNID	COEFICIENTE	PREÇO UNITÁRIO	TOTAL
00002680 ELETRODUTO DE PVC RIGIDO ROSCAVEL DE 1 1/2", SEM LUVA	SINAPI	M	1,10000000	8,82	9,70
TOTAL MATERIAL:					9,70

SERVICO	FORTE	UNID	COEFICIENTE	PREÇO UNITÁRIO	TOTAL
88247 AUXILIAR DE ELETRICISTA COM ENCARGOS COMPLEMENTARES	SINAPI	H	0,11200000	14,82	1,66
88264 ELETRICISTA COM ENCARGOS COMPLEMENTARES	SINAPI	H	0,11200000	18,76	2,10
TOTAL SERVICO:					3,76
VALOR:					13,45

18.6. 93358 - ESCAVAÇÃO DE VALA PARA ATERRAMENTO (M3)

SERVICO	FORTE	UNID	COEFICIENTE	PREÇO UNITÁRIO	TOTAL
88316 SERVENTE COM ENCARGOS COMPLEMENTARES	SINAPI	H	3,95600000	14,78	58,47
TOTAL SERVICO:					58,47
VALOR:					58,46

18.7. 93382 - REATERRO MANUAL DE VALAS COM COMPACTAÇÃO MECANIZADA (M3)

SERVICO	FORTE	UNID	COEFICIENTE	PREÇO UNITÁRIO	TOTAL
91534 COMPACTADOR DE SOLOS DE PERCUSSÃO (SOQUETE) COM MOTOR A GASOLINA 4 TEMPOS, POTÊNCIA 4 CV - CHI DIURNO. AF_08/2015	SINAPI	CHI	0,25400000	18,28	4,64

Anderson Cruz Domingos
Engenheiro
CREA/CE 33.7175

Jose Ivan Barboza
Sócio Administrador
CPF: 811.197.714-04

RELATÓRIO ANALÍTICO - COMPOSIÇÕES DE CUSTOS



OBRA:	PROJETO PADRÃO PARA QUADRA ESCOLAR POLIESPORTIVA COBERTA E VESTIÁRIO - MODELO 2 - PRÉ-OBRA ID 3186060 (EEIF VICENTE ALEXANDRINO)
DESCRIÇÃO:	PROJETO PADRÃO PARA QUADRA ESCOLAR POLIESPORTIVA COBERTA E VESTIÁRIO - MODELO 2 - PRÉ-OBRA ID 3186060 (EEIF VICENTE ALEXANDRINO)
LOCAL:	RUA CECÍLIA MEIRELES, S/N, BARRAGEM
CLIENTE:	GOVERNO MUNICIPAL DE CAMPOS SALES

DATA: 29/03/2022		BDI: 28,82%	
FORTE	VERSÃO	HORA	MEG
SDC	202106 - Fortaleza		
SEINFRA	027.1 COM DESONERACAO		
SICRO	202101 COM DESONERACAO		
SINAPI	202105 COM DESONERACAO		
COMPOSIÇÕES PRÓPRIAS		13,61%	47,70%
		0,00%	0,00%



91533	COMPACTADOR DE SOLOS DE PERCUSSÃO (SOQUETE) COM MOTOR A GASOLINA 4 TEMPOS, POTÊNCIA 4 CV - CHP DIURNO. AF_08/2015	SINAPI	CHP	0,27400000	24,12	6,61
88316	SERVENTE COM ENCARGOS COMPLEMENTARES	SINAPI	H	0,65000000	14,78	9,61
95606	UMIDIFICAÇÃO DE MATERIAL PARA VALAS COM CAMINHÃO PIPA 10000L. AF_11/2016	SINAPI	M3	1,00000000	1,17	1,17
TOTAL SERVIÇO:						22,03
VALOR:						22,03

18.8. 98111 - CAIXA DE INSPEÇÃO COM TAMPA EM PVC, Ø 230MM X 250MM (UN)

MATERIAL	FORTE	UNID	COEFICIENTE	PREÇO UNITÁRIO	TOTAL
00034643 CAIXA INSPECAO EM POLIETILENO PARA ATERRAMENTO E PARA RAIOS DIAMETRO = 300 MM	SINAPI	UN	1,00000000	15,67	15,67
TOTAL MATERIAL:					15,67

SERVIÇO	FORTE	UNID	COEFICIENTE	PREÇO UNITÁRIO	TOTAL
88309 PEDREIRO COM ENCARGOS COMPLEMENTARES	SINAPI	H	0,16930000	18,61	3,15
101618 PREPARO DE FUNDO DE VALA COM LARGURA MENOR QUE 1,5 M, COM CAMADA DE AREIA, LANÇAMENTO MANUAL. AF_08/2020	SINAPI	M3	0,01410000	173,41	2,45
88316 SERVENTE COM ENCARGOS COMPLEMENTARES	SINAPI	H	0,16930000	14,78	2,50
TOTAL SERVIÇO:					8,10
VALOR:					23,77

18.9. C2457 - TERMINAL OU CONECTOR DE PRESSÃO - PARA CABO 35 MM² (UN)

MAO DE OBRA	FORTE	UNID	COEFICIENTE	PREÇO UNITÁRIO	TOTAL
10042 AJUDANTE DE ELETRICISTA	SEINFRA	H	0,20000000	16,77	3,35
12312 ELETRICISTA	SEINFRA	H	0,20000000	20,77	4,15
TOTAL MAO DE OBRA:					7,50

MATERIAL	FORTE	UNID	COEFICIENTE	PREÇO UNITÁRIO	TOTAL
0076 TERMINAL PRESSÃO P/CABO 35MM2	SEINFRA	UN	1,00000000	4,29	4,29
TOTAL MATERIAL:					4,29
VALOR:					11,80

18.10. 98463 - CONECTOR MINI-GAR EM BRONZE ESTANHADO (UN)

MATERIAL	FORTE	UNID	COEFICIENTE	PREÇO UNITÁRIO	TOTAL
00004356 PARAFUSO DE ACO ZINCADO COM ROSCA SOBERBA, CABECA CHATA E FENDA SIMPLES, DIAMETRO 4,8 MM, COMPRIMENTO 45 MM	SINAPI	UN	2,00000000	0,20	0,40
00007572 SUPORTE ISOLADOR REFORCADO DIAMETRO NOMINAL 5/16", COM ROSCA SOBERBA E BUCHA	SINAPI	UN	1,00000000	10,11	10,11
TOTAL MATERIAL:					10,51

SERVIÇO	FORTE	UNID	COEFICIENTE	PREÇO UNITÁRIO	TOTAL
88247 AUXILIAR DE ELETRICISTA COM ENCARGOS COMPLEMENTARES	SINAPI	H	0,31640000	14,82	4,69
88264 ELETRICISTA COM ENCARGOS COMPLEMENTARES	SINAPI	H	0,31640000	18,76	5,94
TOTAL SERVIÇO:					10,63
VALOR:					21,12

Sanderson Cruz Domingos
Engenheiro
CREA/CE 33.7175

José Ivan Barboza
Sócio Administrador
CPF: 811.197.714-04

RELATÓRIO ANALÍTICO - COMPOSIÇÕES DE CUSTOS



OBRA:	PROJETO PADRÃO PARA QUADRA ESCOLAR POLIESPORTIVA COBERTA E VESTIÁRIO - MODELO 2 - PRÉ-OBRA ID 3186060 (EEIF VICENTE ALEXANDRINO)	DATA : 29/03/2022	BDI : 28,82%
DESCRIÇÃO:	PROJETO PADRÃO PARA QUADRA ESCOLAR POLIESPORTIVA COBERTA E VESTIÁRIO - MODELO 2 - PRÉ-OBRA ID 3186060 (EEIF VICENTE ALEXANDRINO)	FORTE	VERSÃO
LOCAL:	RUA CECÍLIA MEIRELES, S/N, BARRAGEM	SBC	202106 - Fortaleza
CLIENTE:	GOVERNO MUNICIPAL DE CAMPOS SALES	SEINFRA	027 1 COM DESONERACAO
		SICRO	202106 1 COM DESONERACAO
		SINAPI	202106 COM DESONERACAO
			COMPOSIÇÕES PRÓPRIAS
			1190
			0,000%

18.11. C2457 - TERMINAL OU CONECTOR DE PRESSÃO - PARA CABO 35MM2 (UN)

MAO DE OBRA		FORTE	UNID	COEFICIENTE	PREÇO UNITÁRIO	TOTAL
I0042	AJUDANTE DE ELETRICISTA	SEINFRA	H	0,20000000	16,77	3,35
I2312	ELETRICISTA	SEINFRA	H	0,20000000	20,77	4,15
TOTAL MAO DE OBRA:						7,50

MATERIAL		FORTE	UNID	COEFICIENTE	PREÇO UNITÁRIO	TOTAL
I2076	TERMINAL PRESSÃO P/CABO 35MM2	SEINFRA	UN	1,00000000	4,29	4,29
TOTAL MATERIAL:						4,29
VALOR:						11,80

18.1.1. C4068 - BANCADAS E DIVISÓRIAS EM GRANITO CINZA ANDORINHA, ESPESSURA 2CM (M2)

MAO DE OBRA		FORTE	UNID	COEFICIENTE	PREÇO UNITÁRIO	TOTAL
I2391	PEDREIRO	SEINFRA	H	1,20000000	20,77	24,92
I2543	SERVENTE	SEINFRA	H	2,00000000	15,55	31,10
TOTAL MAO DE OBRA:						56,02

MATERIAL		FORTE	UNID	COEFICIENTE	PREÇO UNITÁRIO	TOTAL
I0108	AREIA GROSSA	SEINFRA	M3	0,00800000	74,72	0,60
I7893	BANCADA DE GRANITO CINZA POLIDO E=2cm	SEINFRA	M2	1,00000000	268,52	268,52
I0805	CIMENTO PORTLAND	SEINFRA	KG	3,20000000	0,56	1,79
TOTAL MATERIAL:						270,91
VALOR:						326,93

18.1.2. C4068 - BANCADA EM GRANITO CINZA ANDORINHA, ESPESSURA 2CM (M2)

MAO DE OBRA		FORTE	UNID	COEFICIENTE	PREÇO UNITÁRIO	TOTAL
I2391	PEDREIRO	SEINFRA	H	1,20000000	20,77	24,92
I2543	SERVENTE	SEINFRA	H	2,00000000	15,55	31,10
TOTAL MAO DE OBRA:						56,02

MATERIAL		FORTE	UNID	COEFICIENTE	PREÇO UNITÁRIO	TOTAL
I0108	AREIA GROSSA	SEINFRA	M3	0,00800000	74,72	0,60
I7893	BANCADA DE GRANITO CINZA POLIDO E=2cm	SEINFRA	M2	1,00000000	268,52	268,52
I0805	CIMENTO PORTLAND	SEINFRA	KG	3,20000000	0,56	1,79
TOTAL MATERIAL:						270,91
VALOR:						326,93

19.1.3. C1347 - CONJUNTO PARA BASQUETE COM TABELAS EM COMPENSADO NAVAL, MODELO OFICIAL, 1,05X1,80M, ESP. 18MM, COMPLETO, INCLUSIVE ESTRUTURA EM TUBOS DE AÇO GALVANIZADO DE 4" E DE 1", ACABAMENTO EM MASSA PLÁSTICA, PRIMER E TINTA ESMALTE SINTÉTICO, COM REFORÇO TIPO MÃO FRANCESA, AVANÇO LIVRE DE 2,30M (CJ)

MATERIAL		FORTE	UNID	COEFICIENTE	PREÇO UNITÁRIO	TOTAL
11139	ESTRUTURA METÁLICA P/ TABELA DE BASQUETE, EM TUBOS DE AÇO DE 4" E DE 1" PAREDE 2MM, ACABAMENTO EM MASSA PLÁSTICA, PRIMER E TINTA ESMALTE SINTÉTICO, COM REFORÇO TIPO MÃO FRANCESA, AVANÇO LIVRE DE 2,30M	SEINFRA	CJ	1,00000000	1.891,55	1.891,55
11911	TABELAS DE BASQUETE, INCLUSIVE COMPENSADO NAVAL, MODELO OFICIAL, 1,05X1,80M, ESP. 18MM, SEM ESTRUTURA DE FIXAÇÃO	SEINFRA	CJ	1,00000000	1.260,88	1.260,88



RELATÓRIO ANALÍTICO - COMPOSIÇÕES DE CUSTOS

OBRA:	PROJETO PADRÃO PARA QUADRA ESCOLAR POLIESPORTIVA COBERTA E VESTIÁRIO - MODELO 2 - PRÉ-OBRA ID 3186060 (EEIF VICENTE ALEXANDRINO)	DATA : 29/03/2022	BDI : 28,82%			
DESCRIÇÃO:	PROJETO PADRÃO PARA QUADRA ESCOLAR POLIESPORTIVA COBERTA E VESTIÁRIO - MODELO 2 - PRÉ-OBRA ID 3186060 (EEIF VICENTE ALEXANDRINO)	FONTES	VERSÃO	HORA	MES	REF.
LOCAL:	RUA CECILIA MEIRELES, S/N, BAIRRO BARRAGEM	SEINFRA	2021/05	113,15%	06/2021	
CLIENTE:	GOVERNO MUNICIPAL DE CAMPOS SALES	SEINFRA	627,1 COM DESONERAÇÃO	83,85%	47,76%	06/2021
		SICRO	2021/01 COM DESONERAÇÃO Fis		06/2021	
		SINAPI	2021/05 COM DESONERAÇÃO	83,85%	47,76%	06/2021
			COMPOSIÇÕES PRÓPRIAS	0,00%	0,00%	

TOTAL MATERIAL: 3.152,43

SERVICO	FONTES	UNID	COEFICIENTE	PREÇO UNITÁRIO	TOTAL	
C3268	CONCRETO P/VIBR., FCK=10MPa COM AGREGADO PRODUZIDO (S/TRANSP.)	SEINFRA	M3	0,08650000	337,08	29,16
TOTAL SERVICOS:					29,16	
VALOR:					3.181,59	

19.1.4. C1349 - CONJUNTO METÁLICO DE TRAVES PARA FUTSAL, INCLUSIVE REDES (CJ)

MATERIAL	FONTES	UNID	COEFICIENTE	PREÇO UNITÁRIO	TOTAL	
11137	TRAVES PARA FUTSAL OFICIAL COMPLETA, DE 3,00 X 2,00 M EM TUBO DE AÇO GALVANIZADO 3" COM REQUADRO EM TUBO DE 1", PINTURA EM PRIMER COM TINTA ESMALTE SINTÉTICO E REDES DE POLIETILENO FIO 4 MM	SEINFRA	CJ	1,00000000	3.506,46	3.506,46
TOTAL MATERIAL:					3.506,46	
VALOR:					3.506,46	

19.1.5. C1351 - CONJUNTO METÁLICO DE TRAVES PARA VÔLEI, INCLUSIVE REDES (CJ)

MATERIAL	FONTES	UNID	COEFICIENTE	PREÇO UNITÁRIO	TOTAL	
11140	REDE PARA QUADRA DE VOLEI COMPLETA, COM POSTES EM TUBO DE AÇO GALVANIZADO 3", H = *255* CM, PINTURA EM TINTA ESMALTE SINTÉTICO, REDE DE NYLON COM 2 MM, MALHA 10 X 10 CM E ANTENAS OFICIAIS EM FIBRA DE VIDRO	SEINFRA	CJ	1,00000000	2.128,73	2.128,73
TOTAL MATERIAL:					2.128,73	
VALOR:					2.128,73	

19.1.6. C4646 - CORRIMÃO DUPLA ALTURA EM AÇO INOX 1 1/2" (M)

MAO DE OBRA	FONTES	UNID	COEFICIENTE	PREÇO UNITÁRIO	TOTAL	
11530	MONTADOR	SEINFRA	H	0,60000000	20,77	12,46
12543	SERVENTE	SEINFRA	H	0,55000000	15,55	8,55
TOTAL MAO DE OBRA:					21,01	

MATERIAL	FONTES	UNID	COEFICIENTE	PREÇO UNITÁRIO	TOTAL	
18648	BASE DE FIXAÇÃO COM PARAFUSOS	SEINFRA	UN	0,60000000	36,00	21,60
18647	CURVA AÇO INOX DIAM 1 1/2"	SEINFRA	UN	0,60000000	24,15	14,49
18646	TUBO AÇO INOX DIAM 1 1/2"	SEINFRA	M	2,00000000	178,02	356,04
TOTAL MATERIAL:					392,73	
VALOR:					413,74	

19.1.7. C1869 - PEITORIL DE GRANITO CINZA, LARGURA=15CM (M)

MAO DE OBRA	FONTES	UNID	COEFICIENTE	PREÇO UNITÁRIO	TOTAL	
12391	PEDREIRO	SEINFRA	H	0,50000000	20,77	10,39
12543	SERVENTE	SEINFRA	H	0,25000000	15,55	3,89
TOTAL MAO DE OBRA:					14,28	

MATERIAL	FONTES	UNID	COEFICIENTE	PREÇO UNITÁRIO	TOTAL	
11610	PEITORIS DE GRANITO 15CM	SEINFRA	M	1,00000000	68,52	68,52
TOTAL MATERIAL:					68,52	



RELATÓRIO ANALÍTICO - COMPOSIÇÕES DE CUSTOS

OBRA:	PROJETO PADRÃO PARA QUADRA ESCOLAR POLIESPORTIVA COBERTA E VESTIÁRIO - MODELO 2 - PRÉ-OBRA ID 3186060 (EEIF VICENTE ALEXANDRINO)	DATA: 29/03/2022	BDI: 28,82%
DESCRIÇÃO:	PROJETO PADRÃO PARA QUADRA ESCOLAR POLIESPORTIVA COBERTA E VESTIÁRIO - MODELO 2 - PRÉ-OBRA ID 3186060 (EEIF VICENTE ALEXANDRINO)	VERSIÃO	HORA
LOCAL:	RUA CECÍLIA MEIRELES, S/N, BAIRRO BARRAGEM	SBC 202105 - Fortaleza 15,19%	06/2021
CLIENTE:	GOVERNO MUNICIPAL DE CAMPOS SALES	SEINFRA 027.1 COM DESONERAÇÃO 83,85%	02/2021
		SICRO 202101 COM DESONERAÇÃO 83,85%	09/2021
		SINAPI 202105 COM DESONERAÇÃO 83,85%	06/2021
		COMPOSIÇÕES PRÓPRIAS 0,00%	0,00%



SERVICO	UNID	COEFICIENTE	PREÇO UNITÁRIO	TOTAL
C0197 ARGAMASSA MISTA DE CIMENTO CAL HIDR. E AREIA S/PEN. TRAÇO 1:1:4	M3	0,00375000	642,18	2,41
TOTAL SERVIÇO:				2,41
VALOR:				85,20

19.2.1. 102364 - ALAMBRADO PARA QUADRA POLIESPORTIVA, ESTRUTURADO POR TUBOS DE AÇO GALVANIZADO, (MONTANTES COM DIÂMETRO 2", TRAVESSAS E ESCORAS COM DIÂMETRO 1 1/4), COM TELA DE ARAME GALVANIZADO, FIO 10 BWG E MALHA QUADRADA 5X5CM (EXCETO MURETA). AF_03/2021 (M2)

MATERIAL	UNID	COEFICIENTE	PREÇO UNITÁRIO	TOTAL
00043130 ARAME GALVANIZADO 12 BWG, D = 2,76 MM (0,048 KG/M) OU 14 BWG, D = 2,11 MM (0,026 KG/M)	KG	0,07970000	19,43	1,55
00011002 ELETRODO REVESTIDO AWS - E6013, DIÂMETRO IGUAL A 2,50 MM	KG	0,00250000	20,40	0,05
07162 TELA DE ARAME GALVANIZADA QUADRANGULAR / LOSANGULAR, FIO 3,4 MM (10 BWG), MALHA 5 X 5 CM, H = 2 M	M2	1,02030000	51,01	52,05
00007698 TUBO AÇO GALVANIZADO COM COSTURA, CLASSE MEDIA, DN 1,1/4", E = *3,25* MM, PESO *3,14* KG/M (NBR 5580)	M	0,87010000	53,35	46,42
00007696 TUBO AÇO GALVANIZADO COM COSTURA, CLASSE MEDIA, DN 2", E = *3,65* MM, PESO *5,10* KG/M (NBR 5580)	M	0,61050000	89,37	54,56
TOTAL MATERIAL:				154,63

SERVICO	UNID	COEFICIENTE	PREÇO UNITÁRIO	TOTAL
94962 CONCRETO MAGRO PARA LASTRO, TRAÇO 1:4,5:4,5 (EM MASSA SECA DE CIMENTO/ AREIA MÉDIA/ BRITA 1) - PREPARO MECÂNICO COM BETONEIRA 400 L. AF_05/2021	M3	0,00450000	288,44	1,30
88315 SERRALHEIRO COM ENCARGOS COMPLEMENTARES	H	0,97740000	18,52	18,10
88316 SERVENTE COM ENCARGOS COMPLEMENTARES	H	0,97740000	14,78	14,45
TOTAL SERVIÇO:				33,85
VALOR:				188,48

19.2.2. 102362 - PORTÃO METÁLICO 1 FOLHA DE ABRIR PARA QUADRA POLIESPORTIVA, ESTRUTURADO POR TUBOS DE AÇO GALVANIZADO, (MONTANTES COM DIÂMETRO 2", TRAVESSAS E ESCORAS COM DIÂMETRO 1 1/4), COM TELA DE ARAME GALVANIZADO, FIO 14 BWG E MALHA QUADRADA 5X5CM (EXCETO MURETA). AF_03/2021 (M2)

MATERIAL	UNID	COEFICIENTE	PREÇO UNITÁRIO	TOTAL
00043130 ARAME GALVANIZADO 12 BWG, D = 2,76 MM (0,048 KG/M) OU 14 BWG, D = 2,11 MM (0,026 KG/M)	KG	0,20070814	19,43	3,90
00011002 ELETRODO REVESTIDO AWS - E6013, DIÂMETRO IGUAL A 2,50 MM	KG	0,00629574	20,40	0,13
00007167 TELA DE ARAME GALVANIZADA QUADRANGULAR / LOSANGULAR, FIO 2,11 MM (14 BWG), MALHA 5 X 5 CM, H = 2 M	M2	2,56941676	22,18	56,99
00007698 TUBO AÇO GALVANIZADO COM COSTURA, CLASSE MEDIA, DN 1,1/4", E = *3,25* MM, PESO *3,14* KG/M (NBR 5580)	M	2,19116879	53,35	116,90
00007696 TUBO AÇO GALVANIZADO COM COSTURA, CLASSE MEDIA, DN 2", E = *3,65* MM, PESO *5,10* KG/M (NBR 5580)	M	1,53741932	89,37	137,40
TOTAL MATERIAL:				315,32

SERVICO	UNID	COEFICIENTE	PREÇO UNITÁRIO	TOTAL
94962 CONCRETO MAGRO PARA LASTRO, TRAÇO 1:4,5:4,5 (EM MASSA SECA DE CIMENTO/ AREIA MÉDIA/ BRITA 1) - PREPARO MECÂNICO COM BETONEIRA 400 L. AF_05/2021	M3	0,01133233	288,44	3,27
88315 SERRALHEIRO COM ENCARGOS COMPLEMENTARES	H	2,46138188	18,52	45,58
88316 SERVENTE COM ENCARGOS COMPLEMENTARES	H	2,51774779	14,78	37,12
TOTAL SERVIÇO:				85,97
VALOR:				401,29

Sanderson Cruz Domingos
Serralheiro
CREA CE 35.7175

José Ivan Barboza
Sócio-Administrador
CPF: 811.197.714-04

RELATÓRIO ANALÍTICO - COMPOSIÇÕES DE CUSTOS



OBRA:	PROJETO PADRÃO PARA QUADRA ESCOLAR POLIESPORTIVA COBERTA E VESTIÁRIO - MODELO 2 - PRÉ-OBRA ID 3186060 (EEIF VICENTE ALEXANDRINO)	DATA: 29/03/2022	BDI: 28,82%			
DESCRIÇÃO:	PROJETO PADRÃO PARA QUADRA ESCOLAR POLIESPORTIVA COBERTA E VESTIÁRIO - MODELO 2 - PRÉ-OBRA ID 3186060 (EEIF VICENTE ALEXANDRINO)	FORTE	VERSÃO	HORA	MES	REF.
LOCAL:	RUA CECÍLIA MEIRELES, S/N, BAIRRO BARRAGEM	SEIC	202106 - Fortaleza	113,15%	-	06/2021
CLIENTE:	GOVERNO MUNICIPAL DE CAMPOS SALES	SEINFRA	027.1 COM DESONERAÇÃO	83,85%	47,76%	05/2021
		SICRO	202101 COM DESONERAÇÃO	-	-	05/2021
		SINAPI	202105 COM DESONERAÇÃO	83,85%	47,76%	06/2021
			COMPOSIÇÕES PRÓPRIAS	0,00%	0,00%	

20.1. 99803 - LIMPEZA DE OBRA (M2)

SERVIÇO	FORTE	UNID	COEFICIENTE	PREÇO UNITÁRIO	TOTAL
88316	SERVEnte COM ENCARGOS COMPLEMENTARES	SINAPI	H	0,09700000	14,78
TOTAL SERVIÇO:					1,43
VALOR:					1,43

20.2. 00010848 - PLACA DE INAUGURACAO METALICA, *40* CM X *60* CM (UN)

VALOR:	678,38
---------------	---------------



X

[Signature]

Sanderson Cruz Domingos
Engenheiro
CREACE 11713

José Ivan Barboza
Sócio Administrador
CPF: 811.197.714-04

RELATÓRIO ANALÍTICO - COMPOSIÇÕES PRÓPRIAS

	OBRA:	PROJETO PADRÃO PARA QUADRA ESCOLAR POLIESPORTIVA COBERTA E VESTIÁRIO - MODELO 2 - PRÉ-OBRA ID 3186060 (EEIF VICENTE ALEXANDRINO)	DATA : 29/03/2022		BDI : 28,82%
	DESCRIÇÃO:	PROJETO PADRÃO PARA QUADRA ESCOLAR POLIESPORTIVA COBERTA E VESTIÁRIO - MODELO 2 - PRÉ-OBRA ID 3186060 (EEIF VICENTE ALEXANDRINO)	FONTE	VERSÃO	HORA
	LOCAL:	RUA CECÍLIA MEIRELES, S/N, BAIRRO BARRAGEM	SBC	202106 - Fortaleza	113,15%
	CLIENTE:	GOVERNO MUNICIPAL DE CAMPOS SALES	SEINFRA	027.1 COM DESONERAÇÃO	83,85%
			SICRO	202101 COM DESONERAÇÃO	-
		SINAPI	202105 COM DESONERAÇÃO	83,85%	
			COMPOSIÇÕES PRÓPRIAS	0,00%	0,00%

74209/001 - PLACA DE OBRA EM CHAPA DE AÇO GALVANIZADO (M2)

MATERIAL		FONTE	UNID	COEFICIENTE	PREÇO UNITÁRIO	TOTAL
00004813	PLACA DE OBRA (PARA CONSTRUÇÃO CIVIL) EM CHAPA GALVANIZADA *N. 22*, ADESIVADA, DE *2,0 X 1,125* M	SINAPI	M2	1,00000000	225,00	225,00
00004491	PONTALETE *7,5 X 7,5* CM EM PINUS, MISTA OU EQUIVALENTE DA REGIÃO - BRUTA	SINAPI	M	4,00000000	8,59	34,36
00005075	PREGO DE AÇO POLIDO COM CABECA 18 X 30 (2 3/4 X 10)	SINAPI	KG	0,11000000	17,42	1,92
00004417	SARRAFO NÃO APARELHADO *2,5 X 7* CM, EM MACARANDUBA, ANJELIM OU EQUIVALENTE DA REGIÃO - BRUTA	SINAPI	M	1,00000000	5,17	5,17
TOTAL MATERIAL:						266,45

SERVIÇO		FONTE	UNID	COEFICIENTE	PREÇO UNITÁRIO	TOTAL
88262	CARPINTEIRO DE FORMAS COM ENCARGOS COMPLEMENTARES	SINAPI	H	1,00000000	18,42	18,42
4962	CONCRETO MAGRO PARA LASTRO, TRAÇO 1:4,5:4,5 (EM MASSA SECA DE CIMENTO/ AREIA MÉDIA/ BRITA 1) - PREPARO MECÂNICO COM BETONEIRA 400 L. AF_05/2021	SINAPI	M3	0,01000000	268,44	2,88
88316	SERVEANTE COM ENCARGOS COMPLEMENTARES	SINAPI	H	2,00000000	14,78	29,56
TOTAL SERVIÇO:						50,86

VALOR:	317,31
---------------	---------------



UP

X

[Handwritten signature]

[Handwritten signature]

Sanderson Cruz Domingos
Engenheiro
CREA/CE 33.7175

Ilvan Barboza
Diretor Administrativo
CPF: 811.197.714-04

RELATÓRIO ANALÍTICO - COMPOSIÇÕES AUXILIARES



OBRA:	PROJETO PADRÃO PARA QUADRA ESCOLAR POLIESPORTIVA COBERTA E VESTIÁRIO - MODELO 2 - PRE-OBRA ID 3186060 (EEIF VICENTE ALEXANDRINO)
DESCRIÇÃO:	PROJETO PADRÃO PARA QUADRA ESCOLAR POLIESPORTIVA COBERTA E VESTIÁRIO - MODELO 2 - PRE-OBRA ID 3186060 (EEIF VICENTE ALEXANDRINO)
LOCAL:	RUA CECÍLIA MEIRELES, S/N, BAIRRO BARRAGEM
CLIENTE:	GOVERNO MUNICIPAL DE CAMPOS SALES

DATA: 29/03/2022		BDI: 28,82%	
FONTE	VERSÃO	HORA	MES
SBC	202105 - Formas	113,15%	
SEINFRA	027,1 COM DESONERAÇÃO	83,85%	
SIORO	202101 COM DESONERAÇÃO		
SINAPI	202105 COM DESONERAÇÃO		
COMPOSIÇÕES PRÓPRIAS			



95330 - CURSO DE CAPACITAÇÃO PARA CARPINTEIRO DE FÔRMAS (ENCARGOS COMPLEMENTARES) - HORISTA (H)

MAO DE OBRA		FONTE	UNID	COEFICIENTE	PREÇO UNITÁRIO	TOTAL
00001213	CARPINTEIRO DE FORMAS	SINAPI	H	0,00820000	12,85	0,11
TOTAL MAO DE OBRA:						0,11
VALOR:						0,10

88262 - CARPINTEIRO DE FORMAS COM ENCARGOS COMPLEMENTARES (H)

ENCARGOS COMPLEMENTARES		FONTE	UNID	COEFICIENTE	PREÇO UNITÁRIO	TOTAL
00037370	ALIMENTACAO - HORISTA (COLETADO CAIXA)	SINAPI	H	1,00000000	2,55	2,55
00043483	EPI - FAMILIA CARPINTEIRO DE FORMAS - HORISTA (ENCARGOS COMPLEMENTARES - COLETADO CAIXA)	SINAPI	H	1,00000000	1,05	1,05
00037372	EXAMES - HORISTA (COLETADO CAIXA)	SINAPI	H	1,00000000	0,55	0,55
00043459	FERRAMENTAS - FAMILIA CARPINTEIRO DE FORMAS - HORISTA (ENCARGOS COMPLEMENTARES - COLETADO CAIXA)	SINAPI	H	1,00000000	0,38	0,38
00037373	SEGURO - HORISTA (COLETADO CAIXA)	SINAPI	H	1,00000000	0,06	0,06
00037371	TRANSPORTE - HORISTA (COLETADO CAIXA)	SINAPI	H	1,00000000	0,88	0,88
TOTAL ENCARGOS COMPLEMENTARES:						5,47

MAO DE OBRA		FONTE	UNID	COEFICIENTE	PREÇO UNITÁRIO	TOTAL
00001213	CARPINTEIRO DE FORMAS	SINAPI	H	1,00000000	12,85	12,85
TOTAL MAO DE OBRA:						12,85

SERVICO		FONTE	UNID	COEFICIENTE	PREÇO UNITÁRIO	TOTAL
95330	CURSO DE CAPACITAÇÃO PARA CARPINTEIRO DE FÔRMAS (ENCARGOS COMPLEMENTARES) - HORISTA	SINAPI	H	1,00000000	0,10	0,10
TOTAL SERVICIO:						0,10
VALOR:						18,42

88266 - BETONEIRA CAPACIDADE NOMINAL DE 400 L, CAPACIDADE DE MISTURA 280 L, MOTOR ELÉTRICO TRIFÁSICO POTÊNCIA DE 2 CV, SEM CARREGADOR - DEPRECIÇÃO. AF_10/2014 (H)

EQUIPAMENTO		FONTE	UNID	COEFICIENTE	PREÇO UNITÁRIO	TOTAL
00010535	BETONEIRA CAPACIDADE NOMINAL 400 L, CAPACIDADE DE MISTURA 280 L, MOTOR ELETRICO TRIFASICO 220/380 V POTENCIA 2 CV, SEM CARREGADOR	SINAPI	UN	0,00006400	0,00	0,00
TOTAL EQUIPAMENTO:						0,00
VALOR:						0,00

88827 - BETONEIRA CAPACIDADE NOMINAL DE 400 L, CAPACIDADE DE MISTURA 280 L, MOTOR ELÉTRICO TRIFÁSICO POTÊNCIA DE 2 CV, SEM CARREGADOR - JUROS. AF_10/2014 (H)

EQUIPAMENTO		FONTE	UNID	COEFICIENTE	PREÇO UNITÁRIO	TOTAL
00010535	BETONEIRA CAPACIDADE NOMINAL 400 L, CAPACIDADE DE MISTURA 280 L, MOTOR ELETRICO TRIFASICO 220/380 V POTENCIA 2 CV, SEM CARREGADOR	SINAPI	UN	0,00000760	0,00	0,00
TOTAL EQUIPAMENTO:						0,00
VALOR:						0,00

88831 - BETONEIRA CAPACIDADE NOMINAL DE 400 L, CAPACIDADE DE MISTURA 280 L, MOTOR ELÉTRICO TRIFÁSICO POTÊNCIA DE 2 CV, SEM CARREGADOR - CHI DIURNO. AF_10/2014 (CHI)

SERVICO		FONTE	UNID	COEFICIENTE	PREÇO UNITÁRIO	TOTAL



RELATÓRIO ANALÍTICO - COMPOSIÇÕES AUXILIARES

OBRA:	PROJETO PADRÃO PARA QUADRA ESCOLAR POLIESPORTIVA COBERTA E VESTIÁRIO - MODELO 2 - PRÉ-OBRA ID 3186060 (EEIF VICENTE ALEXANDRINO)	DATA: 29/03/2022	BDI: 28,82%			
DESCRIÇÃO:	PROJETO PADRÃO PARA QUADRA ESCOLAR POLIESPORTIVA COBERTA E VESTIÁRIO - MODELO 2 - PRÉ-OBRA ID 3186060 (EEIF VICENTE ALEXANDRINO)	FORTE	VERSÃO	HORA	MES	REF.
LOCAL:	RUA CECILIA MEIRELES, S/N, BAIRRO BARRAGEM	SBC	2021/06 - Fortaleza	113,15%	-	06/2021
CLIENTE:	GOVERNO MUNICIPAL DE CAMPOS SALES	SEINFRA	027.1 COM DESONERAÇÃO	83,85%	47,26%	06/2021
		SICRO	2021/01 COM DESONERAÇÃO	-	-	-
		SINAPI	2021/05 COM DESONERAÇÃO	83,85%	-	-
			COMPOSIÇÕES PRÓPRIAS	0,00%	-	-



88826	BETONEIRA CAPACIDADE NOMINAL DE 400 L, CAPACIDADE DE MISTURA 280 L, MOTOR ELÉTRICO TRIFÁSICO POTÊNCIA DE 2 CV, SEM CARREGADOR - DEPRECIAÇÃO. AF_10/2014	SINAPI	H	1,00000000		
88827	BETONEIRA CAPACIDADE NOMINAL DE 400 L, CAPACIDADE DE MISTURA 280 L, MOTOR ELÉTRICO TRIFÁSICO POTÊNCIA DE 2 CV, SEM CARREGADOR - JUROS. AF_10/2014	SINAPI	H	1,00000000	0,00	
TOTAL SERVIÇO:						0,00
VALOR:						0,00

88828 - BETONEIRA CAPACIDADE NOMINAL DE 400 L, CAPACIDADE DE MISTURA 280 L, MOTOR ELÉTRICO TRIFÁSICO POTÊNCIA DE 2 CV, SEM CARREGADOR - MANUTENÇÃO. AF_10/2014 (H)

EQUIPAMENTO		FORTE	UNID	COEFICIENTE	PREÇO UNITÁRIO	TOTAL
00010535	BETONEIRA CAPACIDADE NOMINAL 400 L, CAPACIDADE DE MISTURA 280 L, MOTOR ELÉTRICO TRIFÁSICO 220/380 V POTENCIA 2 CV, SEM CARREGADOR	SINAPI	UN	0,00006000	0,00	0,00
TOTAL EQUIPAMENTO:						0,00
VALOR:						0,00

88829 - BETONEIRA CAPACIDADE NOMINAL DE 400 L, CAPACIDADE DE MISTURA 280 L, MOTOR ELÉTRICO TRIFÁSICO POTÊNCIA DE 2 CV, SEM CARREGADOR - MATERIAIS NA OPERAÇÃO. AF_10/2014 (H)

GERAL		FORTE	UNID	COEFICIENTE	PREÇO UNITÁRIO	TOTAL
00002705	ENERGIA ELETRICA ATE 2000 KWH INDUSTRIAL, SEM DEMANDA	SINAPI	KWH	1,25000000	0,76	0,95
TOTAL GERAL:						0,95
VALOR:						0,95

88830 - BETONEIRA CAPACIDADE NOMINAL DE 400 L, CAPACIDADE DE MISTURA 280 L, MOTOR ELÉTRICO TRIFÁSICO POTÊNCIA DE 2 CV, SEM CARREGADOR - CHP DIURNO. AF_10/2014 (CHP)

SERVIÇO		FORTE	UNID	COEFICIENTE	PREÇO UNITÁRIO	TOTAL
88826	BETONEIRA CAPACIDADE NOMINAL DE 400 L, CAPACIDADE DE MISTURA 280 L, MOTOR ELÉTRICO TRIFÁSICO POTÊNCIA DE 2 CV, SEM CARREGADOR - DEPRECIAÇÃO. AF_10/2014	SINAPI	H	1,00000000	0,00	0,00
88827	BETONEIRA CAPACIDADE NOMINAL DE 400 L, CAPACIDADE DE MISTURA 280 L, MOTOR ELÉTRICO TRIFÁSICO POTÊNCIA DE 2 CV, SEM CARREGADOR - JUROS. AF_10/2014	SINAPI	H	1,00000000	0,00	0,00
88828	BETONEIRA CAPACIDADE NOMINAL DE 400 L, CAPACIDADE DE MISTURA 280 L, MOTOR ELÉTRICO TRIFÁSICO POTÊNCIA DE 2 CV, SEM CARREGADOR - MANUTENÇÃO. AF_10/2014	SINAPI	H	1,00000000	0,00	0,00
88829	BETONEIRA CAPACIDADE NOMINAL DE 400 L, CAPACIDADE DE MISTURA 280 L, MOTOR ELÉTRICO TRIFÁSICO POTÊNCIA DE 2 CV, SEM CARREGADOR - MATERIAIS NA OPERAÇÃO. AF_10/2014	SINAPI	H	1,00000000	0,95	0,95
TOTAL SERVIÇO:						0,95
VALOR:						0,95

95389 - CURSO DE CAPACITAÇÃO PARA OPERADOR DE BETONEIRA ESTACIONÁRIA/MISTURADOR (ENCARGOS COMPLEMENTARES) - HORISTA (H)

MAO DE OBRA		FORTE	UNID	COEFICIENTE	PREÇO UNITÁRIO	TOTAL
00037666	OPERADOR DE BETONEIRA ESTACIONARIA / MISTURADOR	SINAPI	H	0,00590000	11,10	0,07
TOTAL MAO DE OBRA:						0,07
VALOR:						0,06

88377 - OPERADOR DE BETONEIRA ESTACIONÁRIA/MISTURADOR COM ENCARGOS COMPLEMENTARES (H)

ENCARGOS COMPLEMENTARES		FORTE	UNID	COEFICIENTE	PREÇO UNITÁRIO	TOTAL
00037370	ALIMENTACAO - HORISTA (COLETADO CAIXA)	SINAPI	H	1,00000000	2,55	2,55

RELATÓRIO ANALÍTICO - COMPOSIÇÕES AUXILIARES



OBRA:	PROJETO PADRÃO PARA QUADRA ESCOLAR POLIESPORTIVA COBERTA E VESTIÁRIO - MODELO 2 - PRE-OBRA ID 3186060 (EEIF VICENTE ALEXANDRINO)	DATA: 29/03/2022	BDI : 28,82%
DESCRIÇÃO:	PROJETO PADRÃO PARA QUADRA ESCOLAR POLIESPORTIVA COBERTA E VESTIÁRIO - MODELO 2 - PRE-OBRA ID 3186060 (EEIF VICENTE ALEXANDRINO)	FORTE	VERSÃO
LOCAL:	RUA CECÍLIA MEIRELES, S/N, BAIRRO BARRAGEM	SBC	202106 - Fortaleza
CLIENTE:	GOVERNO MUNICIPAL DE CAMPOS SALES	SEINFRA	027.1 COM DESONERAÇÃO
		SICRO	202101 COM DESONERAÇÃO
		SINAPI	202106 COM DESONERAÇÃO
			COMPOSIÇÕES PRÓPRIAS
			0,00%
			0,00%



ITEM	DESCRIÇÃO	FORTE	UNID	COEFICIENTE	PREÇO UNITÁRIO	TOTAL
00043488	EPI - FAMILIA OPERADOR ESCAVADEIRA - HORISTA (ENCARGOS COMPLEMENTARES - COLETADO CAIXA)	SINAPI	H	1,00000000	0,63	
00037372	EXAMES - HORISTA (COLETADO CAIXA)	SINAPI	H	1,00000000	0,55	0,55
00043464	FERRAMENTAS - FAMILIA OPERADOR ESCAVADEIRA - HORISTA (ENCARGOS COMPLEMENTARES - COLETADO CAIXA)	SINAPI	H	1,00000000	0,01	0,01
00037373	SEGURO - HORISTA (COLETADO CAIXA)	SINAPI	H	1,00000000	0,06	0,06
00037371	TRANSPORTE - HORISTA (COLETADO CAIXA)	SINAPI	H	1,00000000	0,88	0,88
TOTAL ENCARGOS COMPLEMENTARES:						4,68

ITEM	DESCRIÇÃO	FORTE	UNID	COEFICIENTE	PREÇO UNITÁRIO	TOTAL
00037666	OPERADOR DE BETONEIRA ESTACIONARIA / MISTURADOR	SINAPI	H	1,00000000	11,10	11,10
TOTAL MAO DE OBRA:						11,10

ITEM	DESCRIÇÃO	FORTE	UNID	COEFICIENTE	PREÇO UNITÁRIO	TOTAL
5389	CURSO DE CAPACITAÇÃO PARA OPERADOR DE BETONEIRA ESTACIONARIA/MISTURADOR (ENCARGOS COMPLEMENTARES) - HORISTA	SINAPI	H	1,00000000	0,06	0,06
TOTAL SERVICIO:						0,06
VALOR:						15,84

95378 - CURSO DE CAPACITAÇÃO PARA SERVENTE (ENCARGOS COMPLEMENTARES) - HORISTA (H)

ITEM	DESCRIÇÃO	FORTE	UNID	COEFICIENTE	PREÇO UNITÁRIO	TOTAL
00006111	SERVENTE DE OBRAS	SINAPI	H	0,01510000	9,19	0,14
TOTAL MAO DE OBRA:						0,14
VALOR:						0,13

88316 - SERVENTE COM ENCARGOS COMPLEMENTARES (H)

ITEM	DESCRIÇÃO	FORTE	UNID	COEFICIENTE	PREÇO UNITÁRIO	TOTAL
00037370	ALIMENTACAO - HORISTA (COLETADO CAIXA)	SINAPI	H	1,00000000	2,55	2,55
00043491	EPI - FAMILIA SERVENTE - HORISTA (ENCARGOS COMPLEMENTARES - COLETADO CAIXA)	SINAPI	H	1,00000000	1,01	1,01
00037372	EXAMES - HORISTA (COLETADO CAIXA)	SINAPI	H	1,00000000	0,55	0,55
00043467	FERRAMENTAS - FAMILIA SERVENTE - HORISTA (ENCARGOS COMPLEMENTARES - COLETADO CAIXA)	SINAPI	H	1,00000000	0,41	0,41
00037373	SEGURO - HORISTA (COLETADO CAIXA)	SINAPI	H	1,00000000	0,06	0,06
00037371	TRANSPORTE - HORISTA (COLETADO CAIXA)	SINAPI	H	1,00000000	0,88	0,88
TOTAL ENCARGOS COMPLEMENTARES:						5,46

ITEM	DESCRIÇÃO	FORTE	UNID	COEFICIENTE	PREÇO UNITÁRIO	TOTAL
00006111	SERVENTE DE OBRAS	SINAPI	H	1,00000000	9,19	9,19
TOTAL MAO DE OBRA:						9,19

ITEM	DESCRIÇÃO	FORTE	UNID	COEFICIENTE	PREÇO UNITÁRIO	TOTAL
95378	CURSO DE CAPACITAÇÃO PARA SERVENTE (ENCARGOS COMPLEMENTARES) - HORISTA	SINAPI	H	1,00000000	0,13	0,13
TOTAL SERVICIO:						0,13
VALOR:						14,78

94962 - CONCRETO MAGRO PARA LASTRO, TRAÇO 1:4,5:4,5 (EM MASSA SECA DE CIMENTO/ AREIA MÉDIA/ BRITA 1) - PREPARO MECÂNICO COM BETONEIRA 400 L. AF_05/2021 (M3)

MATERIAL	FORTE	UNID	COEFICIENTE	PREÇO UNITÁRIO	TOTAL
----------	-------	------	-------------	----------------	-------

Sergio Cruz Domingos
Engenheiro
CREA/CE 33.7175

José Ivan Barboza
Sócio Administrador
CPF: 811.197.714-04

RELATÓRIO ANALÍTICO - COMPOSIÇÕES AUXILIARES



OBRA:	PROJETO PADRÃO PARA QUADRA ESCOLAR POLIESPORTIVA COBERTA E VESTIÁRIO - MODELO 2 - PRE-OBRA ID 3186060 (EEIF VICENTE ALEXANDRINO)
DESCRIÇÃO:	PROJETO PADRÃO PARA QUADRA ESCOLAR POLIESPORTIVA COBERTA E VESTIÁRIO - MODELO 2 - PRE-OBRA ID 3186060 (EEIF VICENTE ALEXANDRINO)
LOCAL:	RUA CECÍLIA MEIRELES, S/N, BAIRRO BARRAGEM
CLIENTE:	GOVERNO MUNICIPAL DE CAMPOS SALES

DATA : 29/03/2022

FORTE	VERSÃO	PERCENTUAL
SBC	202106 - Fortaleza	11,2%
SEINFRA	027.1 COM DESONERAÇÃO	83,3%
SICRO	202101 COM DESONERAÇÃO	47,7%
SINAPI	202106 COM DESONERAÇÃO	83,3%
	COMPOSIÇÕES PRÓPRIAS	0,00%



QUANTIDADE	DESCRIÇÃO	FORTE	UNID	COEFICIENTE	PREÇO UNITÁRIO	TOTAL
00000370	AREIA MEDIA - POSTO JAZIDA/FORNECEDOR (RETIRADO NA JAZIDA, SEM TRANSPORTE)	SINAPI	M3	0,82690000	80,00	66,15
00001379	CIMENTO PORTLAND COMPOSTO CP II-32	SINAPI	KG	212,01940000	0,56	118,73
00004721	PEDRA BRITADA N. 1 (9,5 a 19 MM) POSTO PEDREIRA/FORNECEDOR, SEM FRETE	SINAPI	M3	0,57820000	77,39	44,75
TOTAL MATERIAL:						229,63

SERVIÇO	FORTE	UNID	COEFICIENTE	PREÇO UNITÁRIO	TOTAL	
88831	BETONEIRA CAPACIDADE NOMINAL DE 400 L, CAPACIDADE DE MISTURA 280 L, MOTOR ELÉTRICO TRIFÁSICO POTÊNCIA DE 2 CV, SEM CARREGADOR - CHI DIURNO. AF_10/2014	SINAPI	CHI	0,71880000	0,00	0,00
88830	BETONEIRA CAPACIDADE NOMINAL DE 400 L, CAPACIDADE DE MISTURA 280 L, MOTOR ELÉTRICO TRIFÁSICO POTÊNCIA DE 2 CV, SEM CARREGADOR - CHP DIURNO. AF_10/2014	SINAPI	CHP	0,76230000	0,95	0,72
88377	OPERADOR DE BETONEIRA ESTACIONÁRIA/MISTURADOR COM ENCARGOS COMPLEMENTARES	SINAPI	H	1,48110000	15,84	23,46
8316	SERVENTE COM ENCARGOS COMPLEMENTARES	SINAPI	H	2,34330000	14,78	34,63
TOTAL SERVIÇO:					58,81	

VALOR: 288,44

95316 - CURSO DE CAPACITAÇÃO PARA AUXILIAR DE ELETRICISTA (ENCARGOS COMPLEMENTARES) - HORISTA (H)

MAO DE OBRA	FORTE	UNID	COEFICIENTE	PREÇO UNITÁRIO	TOTAL	
00000247	AJUDANTE DE ELETRICISTA	SINAPI	H	0,02660000	9,02	0,24
TOTAL MAO DE OBRA:					0,24	
VALOR:					0,23	

88247 - AUXILIAR DE ELETRICISTA COM ENCARGOS COMPLEMENTARES (H)

ENCARGOS COMPLEMENTARES	FORTE	UNID	COEFICIENTE	PREÇO UNITÁRIO	TOTAL	
00037370	ALIMENTACAO - HORISTA (COLETADO CAIXA)	SINAPI	H	1,00000000	2,55	2,55
00043484	EPI - FAMILIA ELETRICISTA - HORISTA (ENCARGOS COMPLEMENTARES - COLETADO CAIXA)	SINAPI	H	1,00000000	0,91	0,91
00037372	EXAMES - HORISTA (COLETADO CAIXA)	SINAPI	H	1,00000000	0,55	0,55
00043460	FERRAMENTAS - FAMILIA ELETRICISTA - HORISTA (ENCARGOS COMPLEMENTARES - COLETADO CAIXA)	SINAPI	H	1,00000000	0,62	0,62
00037373	SEGURO - HORISTA (COLETADO CAIXA)	SINAPI	H	1,00000000	0,06	0,06
00037371	TRANSPORTE - HORISTA (COLETADO CAIXA)	SINAPI	H	1,00000000	0,88	0,88
TOTAL ENCARGOS COMPLEMENTARES:					5,57	

MAO DE OBRA	FORTE	UNID	COEFICIENTE	PREÇO UNITÁRIO	TOTAL	
00000247	AJUDANTE DE ELETRICISTA	SINAPI	H	1,00000000	9,02	9,02
TOTAL MAO DE OBRA:					9,02	

SERVIÇO	FORTE	UNID	COEFICIENTE	PREÇO UNITÁRIO	TOTAL	
95316	CURSO DE CAPACITAÇÃO PARA AUXILIAR DE ELETRICISTA (ENCARGOS COMPLEMENTARES) - HORISTA	SINAPI	H	1,00000000	0,23	0,23
TOTAL SERVIÇO:					0,23	
VALOR:					14,82	

95332 - CURSO DE CAPACITAÇÃO PARA ELETRICISTA (ENCARGOS COMPLEMENTARES) - HORISTA (H)

MAO DE OBRA	FORTE	UNID	COEFICIENTE	PREÇO UNITÁRIO	TOTAL	
00002436	ELETRICISTA	SINAPI	H	0,02660000	12,85	0,34

RELATÓRIO ANALÍTICO - COMPOSIÇÕES AUXILIARES



OBRA:	PROJETO PADRÃO PARA QUADRA ESCOLAR POLIESPORTIVA COBERTA E VESTIÁRIO - MODELO 2 - PRÉ-OBRA ID 3186060 (EEIF VICENTE ALEXANDRINO)
DESCRIÇÃO:	PROJETO PADRÃO PARA QUADRA ESCOLAR POLIESPORTIVA COBERTA E VESTIÁRIO - MODELO 2 - PRÉ-OBRA ID 3186060 (EEIF VICENTE ALEXANDRINO)
LOCAL:	RUA CECÍLIA MEIRELES, S/N, BAIRRO BARRAGEM
CLIENTE:	GOVERNO MUNICIPAL DE CAMPOS SALES

DATA: 29/03/2022	
FORTE	VERSÃO
SBC	202106 - Fortaleza
SEINFRA	027.1 COM DESONERAÇÃO
SICRD	202101 COM DESONERAÇÃO
SINAPI	202106 COM DESONERAÇÃO
	COMPOSIÇÕES PRÓPRIAS 0,00%



TOTAL MAO DE OBRA:	0,34
VALOR:	0,34

88264 - ELETRICISTA COM ENCARGOS COMPLEMENTARES (H)

ENCARGOS COMPLEMENTARES		FORTE	UNID	COEFICIENTE	PREÇO UNITÁRIO	TOTAL
00037370	ALIMENTACAO - HORISTA (COLETADO CAIXA)	SINAPI	H	1,00000000	2,55	2,55
00043484	EPI - FAMILIA ELETRICISTA - HORISTA (ENCARGOS COMPLEMENTARES - COLETADO CAIXA)	SINAPI	H	1,00000000	0,91	0,91
00037372	EXAMES - HORISTA (COLETADO CAIXA)	SINAPI	H	1,00000000	0,55	0,55
00043460	FERRAMENTAS - FAMILIA ELETRICISTA - HORISTA (ENCARGOS COMPLEMENTARES - COLETADO CAIXA)	SINAPI	H	1,00000000	0,62	0,62
00037373	SEGURO - HORISTA (COLETADO CAIXA)	SINAPI	H	1,00000000	0,06	0,06
37371	TRANSPORTE - HORISTA (COLETADO CAIXA)	SINAPI	H	1,00000000	0,88	0,88
TOTAL ENCARGOS COMPLEMENTARES:						6,57

MAO DE OBRA		FORTE	UNID	COEFICIENTE	PREÇO UNITÁRIO	TOTAL
00002436	ELETRICISTA	SINAPI	H	1,00000000	12,85	12,85
TOTAL MAO DE OBRA:						12,85

SERVICO		FORTE	UNID	COEFICIENTE	PREÇO UNITÁRIO	TOTAL
95332	CURSO DE CAPACITAÇÃO PARA ELETRICISTA (ENCARGOS COMPLEMENTARES) - HORISTA	SINAPI	H	1,00000000	0,34	0,34
TOTAL SERVICIO:						0,34
VALOR:						18,76

89259 - GUINDAUTO HIDRÁULICO, CAPACIDADE MÁXIMA DE CARGA 6200 KG, MOMENTO MÁXIMO DE CARGA 11,7 TM, ALCANCE MÁXIMO HORIZONTAL 9,70 M, INCLUSIVE CAMINHÃO TOCO PBT 16.000 KG, POTÊNCIA DE 189 CV - DEPRECIÇÃO. AF_06/2014 (H)

EQUIPAMENTO		FORTE	UNID	COEFICIENTE	PREÇO UNITÁRIO	TOTAL
00037761	CAMINHÃO TOCO, PESO BRUTO TOTAL 16000 KG, CARGA UTIL MÁXIMA DE 10685 KG, DISTANCIA ENTRE EIXOS 4,8M, POTENCIA 189 CV (INCLUI CABINE E CHASSI, NAO INCLUI CARROCERIA)	SINAPI	UN	0,00003430	0,00	0,00
13363	GUINDAUTO HIDRAULICO, CAPACIDADE MAXIMA DE CARGA 6200 KG, MOMENTO MAXIMO DE CARGA 11,7 TM, ALCANCE MAXIMO HORIZONTAL 9,70 M, PARA MONTAGEM SOBRE CHASSI DE CAMINHÃO PBT MINIMO 13000 KG (INCLUI MONTAGEM, NAO INCLUI CAMINHÃO)	SINAPI	UN	0,00003430	0,00	0,00
TOTAL EQUIPAMENTO:						0,00
VALOR:						0,00

91466 - GUINDAUTO HIDRÁULICO, CAPACIDADE MÁXIMA DE CARGA 6200 KG, MOMENTO MÁXIMO DE CARGA 11,7 TM, ALCANCE MÁXIMO HORIZONTAL 9,70 M, INCLUSIVE CAMINHÃO TOCO PBT 16.000 KG, POTÊNCIA DE 189 CV - IMPOSTOS E SEGUROS. AF_08/2015 (H)

EQUIPAMENTO		FORTE	UNID	COEFICIENTE	PREÇO UNITÁRIO	TOTAL
00037761	CAMINHÃO TOCO, PESO BRUTO TOTAL 16000 KG, CARGA UTIL MÁXIMA DE 10685 KG, DISTANCIA ENTRE EIXOS 4,8M, POTENCIA 189 CV (INCLUI CABINE E CHASSI, NAO INCLUI CARROCERIA)	SINAPI	UN	0,00000280	0,00	0,00
00003363	GUINDAUTO HIDRAULICO, CAPACIDADE MAXIMA DE CARGA 6200 KG, MOMENTO MAXIMO DE CARGA 11,7 TM, ALCANCE MAXIMO HORIZONTAL 9,70 M, PARA MONTAGEM SOBRE CHASSI DE CAMINHÃO PBT MINIMO 13000 KG (INCLUI MONTAGEM, NAO INCLUI CAMINHÃO)	SINAPI	UN	0,00000280	0,00	0,00
TOTAL EQUIPAMENTO:						0,00
VALOR:						0,00

89260 - GUINDAUTO HIDRÁULICO, CAPACIDADE MÁXIMA DE CARGA 6200 KG, MOMENTO MÁXIMO DE CARGA 11,7 TM, ALCANCE MÁXIMO HORIZONTAL 9,70 M, INCLUSIVE CAMINHÃO TOCO PBT 16.000 KG, POTÊNCIA DE 189 CV - JUROS. AF_06/2014 (H)

EQUIPAMENTO		FORTE	UNID	COEFICIENTE	PREÇO UNITÁRIO	TOTAL
00037761	CAMINHÃO TOCO, PESO BRUTO TOTAL 16000 KG, CARGA UTIL MÁXIMA DE 10685 KG, DISTANCIA ENTRE EIXOS 4,8M, POTENCIA 189 CV (INCLUI CABINE E CHASSI, NAO INCLUI CARROCERIA)	SINAPI	UN	0,00000280	0,00	0,00
00003363	GUINDAUTO HIDRAULICO, CAPACIDADE MAXIMA DE CARGA 6200 KG, MOMENTO MAXIMO DE CARGA 11,7 TM, ALCANCE MAXIMO HORIZONTAL 9,70 M, PARA MONTAGEM SOBRE CHASSI DE CAMINHÃO PBT MINIMO 13000 KG (INCLUI MONTAGEM, NAO INCLUI CAMINHÃO)	SINAPI	UN	0,00000280	0,00	0,00
TOTAL EQUIPAMENTO:						0,00
VALOR:						0,00

RELATÓRIO ANALÍTICO - COMPOSIÇÕES AUXILIARES



OBRA:	PROJETO PADRÃO PARA QUADRA ESCOLAR POLIESPORTIVA COBERTA E VESTIÁRIO - MODELO 2 - PRÉ-OBRA ID 3186060 (EEIF VICENTE ALEXANDRINO)
DESCRIÇÃO:	PROJETO PADRÃO PARA QUADRA ESCOLAR POLIESPORTIVA COBERTA E VESTIÁRIO - MODELO 2 - PRÉ-OBRA ID 3186060 (EEIF VICENTE ALEXANDRINO)
LOCAL:	RUA CECÍLIA MEIRELES, S/N, BARRIO BARRAGEM
CLIENTE:	GOVERNO MUNICIPAL DE CAMPOS SALES

DATA: 29/03/2022	
FORTE	VERSÃO
SBC	202106 - Fortaleza
SEINFRA	627.1 COM DESONERAÇÃO
SICRO	202101 COM DESONERAÇÃO
SINAPI	202105 COM DESONERAÇÃO
	COMPOSIÇÕES PRÓPRIAS: 0,00%



EQUIPAMENTO	FORTE	UNID	COEFICIENTE	PREÇO UNITÁRIO	TOTAL
00037761 CAMINHAO TOCO, PESO BRUTO TOTAL 16000 KG, CARGA UTIL MAXIMA DE 10685 KG, DISTANCIA ENTRE EIXOS 4,8M, POTENCIA 189 CV (INCLUI CABINE E CHASSI, NAO INCLUI CARROCERIA)	SINAPI	UN	0,00000720	0,00	0,00
00003363 GUINDAUTO HIDRAULICO, CAPACIDADE MAXIMA DE CARGA 6200 KG, MOMENTO MAXIMO DE CARGA 11,7 TM, ALCANCE MAXIMO HORIZONTAL 9,70 M, PARA MONTAGEM SOBRE CHASSI DE CAMINHAO PBT MINIMO 13000 KG (INCLUI MONTAGEM, NAO INCLUI CAMINHAO)	SINAPI	UN	0,00000720	0,00	0,00
TOTAL EQUIPAMENTO:					0,00
VALOR:					0,00

89262 - GUINDAUTO HIDRÁULICO, CAPACIDADE MÁXIMA DE CARGA 6200 KG, MOMENTO MÁXIMO DE CARGA 11,7 TM, ALCANCE MÁXIMO HORIZONTAL 9,70 M, INCLUSIVE CAMINHÃO TOCO PBT 16.000 KG, POTÊNCIA DE 189 CV - MANUTENÇÃO. AF_06/2014 (H)

EQUIPAMENTO	FORTE	UNID	COEFICIENTE	PREÇO UNITÁRIO	TOTAL
J37761 CAMINHAO TOCO, PESO BRUTO TOTAL 16000 KG, CARGA UTIL MAXIMA DE 10685 KG, DISTANCIA ENTRE EIXOS 4,8M, POTENCIA 189 CV (INCLUI CABINE E CHASSI, NAO INCLUI CARROCERIA)	SINAPI	UN	0,00006430	0,00	0,00
00003363 GUINDAUTO HIDRAULICO, CAPACIDADE MAXIMA DE CARGA 6200 KG, MOMENTO MAXIMO DE CARGA 11,7 TM, ALCANCE MAXIMO HORIZONTAL 9,70 M, PARA MONTAGEM SOBRE CHASSI DE CAMINHAO PBT MINIMO 13000 KG (INCLUI MONTAGEM, NAO INCLUI CAMINHAO)	SINAPI	UN	0,00006430	0,00	0,00
TOTAL EQUIPAMENTO:					0,00
VALOR:					0,00

91467 - GUINDAUTO HIDRÁULICO, CAPACIDADE MÁXIMA DE CARGA 6200 KG, MOMENTO MÁXIMO DE CARGA 11,7 TM, ALCANCE MÁXIMO HORIZONTAL 9,70 M, INCLUSIVE CAMINHÃO TOCO PBT 16.000 KG, POTÊNCIA DE 189 CV - MATERIAIS NA OPERAÇÃO. AF_08/2015 (H)

MATERIAL	FORTE	UNID	COEFICIENTE	PREÇO UNITÁRIO	TOTAL
00004221 OLEO DIESEL COMBUSTIVEL COMUM	SINAPI	L	26,43000000	4,59	121,31
TOTAL MATERIAL:					121,31
VALOR:					121,31

95351 - CURSO DE CAPACITAÇÃO PARA MOTORISTA OPERADOR DE MUNCK (ENCARGOS COMPLEMENTARES) - HORISTA (H)

MAO DE OBRA	FORTE	UNID	COEFICIENTE	PREÇO UNITÁRIO	TOTAL
00004096 MOTORISTA OPERADOR DE CAMINHAO COM MUNCK	SINAPI	H	0,01170000	10,57	0,12
TOTAL MAO DE OBRA:					0,12
VALOR:					0,12

89286 - MOTORISTA OPERADOR DE MUNCK COM ENCARGOS COMPLEMENTARES (H)

ENCARGOS COMPLEMENTARES	FORTE	UNID	COEFICIENTE	PREÇO UNITÁRIO	TOTAL
00037370 ALIMENTACAO - HORISTA (COLETADO CAIXA)	SINAPI	H	1,00000000	2,55	2,55
00043488 EPI - FAMILIA OPERADOR ESCAVADEIRA - HORISTA (ENCARGOS COMPLEMENTARES - COLETADO CAIXA)	SINAPI	H	1,00000000	0,63	0,63
00037372 EXAMES - HORISTA (COLETADO CAIXA)	SINAPI	H	1,00000000	0,55	0,55
00043464 FERRAMENTAS - FAMILIA OPERADOR ESCAVADEIRA - HORISTA (ENCARGOS COMPLEMENTARES - COLETADO CAIXA)	SINAPI	H	1,00000000	0,01	0,01
00037373 SEGURO - HORISTA (COLETADO CAIXA)	SINAPI	H	1,00000000	0,06	0,06
00037371 TRANSPORTE - HORISTA (COLETADO CAIXA)	SINAPI	H	1,00000000	0,88	0,88
TOTAL ENCARGOS COMPLEMENTARES:					4,68
MAO DE OBRA	FORTE	UNID	COEFICIENTE	PREÇO UNITÁRIO	TOTAL



RELATÓRIO ANALÍTICO - COMPOSIÇÕES AUXILIARES

OBRA:	PROJETO PADRÃO PARA QUADRA ESCOLAR POLIESPORTIVA COBERTA E VESTIÁRIO - MODELO 2 - PRÉ-OBRA ID 3186060 (EEIF VICENTE ALEXANDRINO)
DESCRIÇÃO:	PROJETO PADRÃO PARA QUADRA ESCOLAR POLIESPORTIVA COBERTA E VESTIÁRIO - MODELO 2 - PRÉ-OBRA ID 3186060 (EEIF VICENTE ALEXANDRINO)
LOCAL:	RUA CECÍLIA MEIRELES, S/N, BAIRRO BARRAGEM
CLIENTE:	GOVERNO MUNICIPAL DE CAMPOS SALES

DATA:	29/03/2022
FONTE	VERSÃO
SBC	202106 - Fortaleza
SEINFRA	027.1 COM DESONERAÇÃO
SICRO	202161 COM DESONERAÇÃO
SINAPI	202106 COM DESONERAÇÃO COMPOSIÇÕES PRÓPRIAS

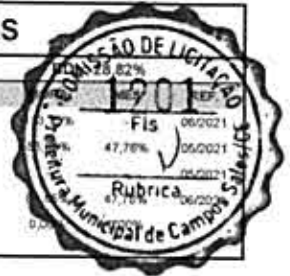

00004096	MOTORISTA OPERADOR DE CAMINHAO COM MUNCK	SINAPI	H	1,00000000	10,57	10,57
TOTAL MAO DE OBRA:						10,57

SERVICO	FONTE	UNID	COEFICIENTE	PREÇO UNITÁRIO	TOTAL	
95351	CURSO DE CAPACITAÇÃO PARA MOTORISTA OPERADOR DE MUNCK (ENCARGOS COMPLEMENTARES) - HORISTA	SINAPI	H	1,00000000	0,12	0,12
TOTAL SERVIÇO:					0,12	
VALOR:					15,37	

5928 - GUINDAUTO HIDRÁULICO, CAPACIDADE MÁXIMA DE CARGA 6200 KG, MOMENTO MÁXIMO DE CARGA 11,7 TM, ALCANCE MÁXIMO HORIZONTAL 9,70 M, INCLUSIVE CAMINHÃO TOCO PBT 16.000 KG, POTÊNCIA DE 189 CV - CHP DIURNO. AF_06/2014 (CHP)						
SERVICO	FONTE	UNID	COEFICIENTE	PREÇO UNITÁRIO	TOTAL	
89259	GUINDAUTO HIDRÁULICO, CAPACIDADE MÁXIMA DE CARGA 6200 KG, MOMENTO MÁXIMO DE CARGA 11,7 TM, ALCANCE MÁXIMO HORIZONTAL 9,70 M, INCLUSIVE CAMINHÃO TOCO PBT 16.000 KG, POTÊNCIA DE 189 CV - DEPRECIAÇÃO. AF_06/2014	SINAPI	H	1,00000000	0,00	0,00
91466	GUINDAUTO HIDRÁULICO, CAPACIDADE MÁXIMA DE CARGA 6200 KG, MOMENTO MÁXIMO DE CARGA 11,7 TM, ALCANCE MÁXIMO HORIZONTAL 9,70 M, INCLUSIVE CAMINHÃO TOCO PBT 16.000 KG, POTÊNCIA DE 189 CV - IMPOSTOS E SEGUROS. AF_08/2015	SINAPI	H	1,00000000	0,00	0,00
89260	GUINDAUTO HIDRÁULICO, CAPACIDADE MÁXIMA DE CARGA 6200 KG, MOMENTO MÁXIMO DE CARGA 11,7 TM, ALCANCE MÁXIMO HORIZONTAL 9,70 M, INCLUSIVE CAMINHÃO TOCO PBT 16.000 KG, POTÊNCIA DE 189 CV - JUROS. AF_06/2014	SINAPI	H	1,00000000	0,00	0,00
89262	GUINDAUTO HIDRÁULICO, CAPACIDADE MÁXIMA DE CARGA 6200 KG, MOMENTO MÁXIMO DE CARGA 11,7 TM, ALCANCE MÁXIMO HORIZONTAL 9,70 M, INCLUSIVE CAMINHÃO TOCO PBT 16.000 KG, POTÊNCIA DE 189 CV - MANUTENÇÃO. AF_06/2014	SINAPI	H	1,00000000	0,00	0,00
91467	GUINDAUTO HIDRÁULICO, CAPACIDADE MÁXIMA DE CARGA 6200 KG, MOMENTO MÁXIMO DE CARGA 11,7 TM, ALCANCE MÁXIMO HORIZONTAL 9,70 M, INCLUSIVE CAMINHÃO TOCO PBT 16.000 KG, POTÊNCIA DE 189 CV - MATERIAIS NA OPERAÇÃO. AF_08/2015	SINAPI	H	1,00000000	121,31	121,31
88286	MOTORISTA OPERADOR DE MUNCK COM ENCARGOS COMPLEMENTARES	SINAPI	H	1,00000000	15,37	15,37
TOTAL SERVIÇO:					136,68	
VALOR:					136,68	

1078 - ASSENTAMENTO DE POSTE DE CONCRETO COM COMPRIMENTO NOMINAL DE 9 M, CARGA NOMINAL MENOR OU IGUAL A 1000 DAN, ENGASTAMENTO SIMPLES COM 1,5 M DE SOLO (NÃO INCLUI FORNECIMENTO). AF_11/2019 (UN)						
MATERIAL	FONTE	UNID	COEFICIENTE	PREÇO UNITÁRIO	TOTAL	
00000863	CABO DE COBRE NU 35 MM2 MEIO-DURO	SINAPI	M	9,00000000	27,74	249,66
TOTAL MATERIAL:					249,66	
SERVICO	FONTE	UNID	COEFICIENTE	PREÇO UNITÁRIO	TOTAL	
88247	AUXILIAR DE ELETRICISTA COM ENCARGOS COMPLEMENTARES	SINAPI	H	1,23300000	14,82	18,27
88264	ELETRICISTA COM ENCARGOS COMPLEMENTARES	SINAPI	H	4,00800000	18,76	75,11
5928	GUINDAUTO HIDRÁULICO, CAPACIDADE MÁXIMA DE CARGA 6200 KG, MOMENTO MÁXIMO DE CARGA 11,7 TM, ALCANCE MÁXIMO HORIZONTAL 9,70 M, INCLUSIVE CAMINHÃO TOCO PBT 16.000 KG, POTÊNCIA DE 189 CV - CHP DIURNO. AF_06/2014	SINAPI	CHP	0,07700000	136,68	103,52
TOTAL SERVIÇO:					103,98	
VALOR:					353,64	

92986 - CABO DE COBRE FLEXÍVEL ISOLADO, 35 MM², ANTI-CHAMA 0,6/1,0 KV, PARA DISTRIBUIÇÃO - FORNECIMENTO E INSTALAÇÃO. AF_12/2015 (M)						
MATERIAL	FONTE	UNID	COEFICIENTE	PREÇO UNITÁRIO	TOTAL	

RELATÓRIO ANALÍTICO - COMPOSIÇÕES AUXILIARES



OBRA:	PROJETO PADRÃO PARA QUADRA ESCOLAR POLIESPORTIVA COBERTA E VESTIÁRIO - MODELO 2 - PRÉ-OBRA ID 3186060 (EEIF VICENTE ALEXANDRINO)
DESCRIÇÃO:	PROJETO PADRÃO PARA QUADRA ESCOLAR POLIESPORTIVA COBERTA E VESTIÁRIO - MODELO 2 - PRÉ-OBRA ID 3186060 (EEIF VICENTE ALEXANDRINO)
LOCAL:	RUA CECÍLIA MEIRELES, S/N, BAIRRO BARRAGEM
CLIENTE:	GOVERNO MUNICIPAL DE CAMPOS SALES

DATA : 29/03/2022

FONTES	VERSÃO
SBC	202106 - Fortaleza
SEINFRA	027.1 COM DESONERAÇÃO
SICRO	202101 COM DESONERAÇÃO
SINAPI	202105 COM DESONERAÇÃO
COMPOSIÇÕES PRÓPRIAS	



ITEM	DESCRIÇÃO	FONTES	UNID	COEFICIENTE	PREÇO UNITÁRIO	TOTAL
00001019	CABO DE COBRE, FLEXIVEL, CLASSE 4 OU 5, ISOLACAO EM PVC/A, ANTICHAMA BWF-B, COBERTURA PVC-ST1, ANTICHAMA BWF-B, 1 CONDUTOR, 0,6/1 KV, SECAO NOMINAL 35 MM2	SINAPI	M	1,01500000	34,65	35,17
00021127	FITA ISOLANTE ADESIVA ANTICHAMA, USO ATE 750 V, EM ROLO DE 19 MM X 5 M	SINAPI	UN	0,00900000	5,43	0,05
TOTAL MATERIAL:						35,22

SERVICO	FONTES	UNID	COEFICIENTE	PREÇO UNITÁRIO	TOTAL
88247	AUXILIAR DE ELETRICISTA COM ENCARGOS COMPLEMENTARES	SINAPI	H	0,07300000	1,08
88264	ELETRICISTA COM ENCARGOS COMPLEMENTARES	SINAPI	H	0,07300000	1,37
TOTAL SERVICIO:					2,45

VALOR:	37,64
---------------	--------------

7 - CORDOALHA DE COBRE NU 50 MM², ENTERRADA, SEM ISOLADOR - FORNECIMENTO E INSTALAÇÃO. AF_12/2017 (M)

MATERIAL	FONTES	UNID	COEFICIENTE	PREÇO UNITÁRIO	TOTAL
00000867	CABO DE COBRE NU 50 MM2 MEIO-DURO	SINAPI	M	1,10000000	38,63
TOTAL MATERIAL:					42,49

SERVICO	FONTES	UNID	COEFICIENTE	PREÇO UNITÁRIO	TOTAL
88247	AUXILIAR DE ELETRICISTA COM ENCARGOS COMPLEMENTARES	SINAPI	H	0,03370000	0,50
88264	ELETRICISTA COM ENCARGOS COMPLEMENTARES	SINAPI	H	0,03370000	0,63
TOTAL SERVICIO:					1,13

VALOR:	43,61
---------------	--------------

91922 - CURVA 180 GRAUS PARA ELETRODUTO, PVC, ROSCÁVEL, DN 40 MM (1 1/4"), PARA CIRCUITOS TERMINAIS, INSTALADA EM PAREDE - FORNECIMENTO E INSTALAÇÃO. AF_12/2015 (UN)

MATERIAL	FONTES	UNID	COEFICIENTE	PREÇO UNITÁRIO	TOTAL
00040408	CURVA 180 GRAUS, DE PVC RIGIDO ROSCAVEL, DE 1 1/4", PARA ELETRODUTO	SINAPI	UN	1,00000000	5,67
TOTAL MATERIAL:					5,67

SERVICO	FONTES	UNID	COEFICIENTE	PREÇO UNITÁRIO	TOTAL
88247	AUXILIAR DE ELETRICISTA COM ENCARGOS COMPLEMENTARES	SINAPI	H	0,31200000	4,62
88264	ELETRICISTA COM ENCARGOS COMPLEMENTARES	SINAPI	H	0,31200000	5,85
TOTAL SERVICIO:					10,47

VALOR:	16,14
---------------	--------------

91920 - CURVA 90 GRAUS PARA ELETRODUTO, PVC, ROSCÁVEL, DN 40 MM (1 1/4"), PARA CIRCUITOS TERMINAIS, INSTALADA EM PAREDE - FORNECIMENTO E INSTALAÇÃO. AF_12/2015 (UN)

MATERIAL	FONTES	UNID	COEFICIENTE	PREÇO UNITÁRIO	TOTAL
00001874	CURVA 90 GRAUS, LONGA, DE PVC RIGIDO ROSCAVEL, DE 1 1/4", PARA ELETRODUTO	SINAPI	UN	1,00000000	3,89
TOTAL MATERIAL:					3,89

SERVICO	FONTES	UNID	COEFICIENTE	PREÇO UNITÁRIO	TOTAL
88247	AUXILIAR DE ELETRICISTA COM ENCARGOS COMPLEMENTARES	SINAPI	H	0,31200000	4,62
88264	ELETRICISTA COM ENCARGOS COMPLEMENTARES	SINAPI	H	0,31200000	5,85
TOTAL SERVICIO:					10,47

VALOR:	14,36
---------------	--------------

CREAÇÃO

RELATÓRIO ANALÍTICO - COMPOSIÇÕES AUXILIARES



OBRA:	PROJETO PADRÃO PARA QUADRA ESCOLAR POLIESPORTIVA COBERTA E VESTIÁRIO - MODELO 2 - PRÉ-OBRA ID 3186060 (EEIF VICENTE ALEXANDRINO)
DESCRIÇÃO:	PROJETO PADRÃO PARA QUADRA ESCOLAR POLIESPORTIVA COBERTA E VESTIÁRIO - MODELO 2 - PRÉ-OBRA ID 3186060 (EEIF VICENTE ALEXANDRINO)
LOCAL:	RUA CECILIA MEIRELES, S/N, BAIRRO BARRAGEM
CLIENTE:	GOVERNO MUNICIPAL DE CAMPOS SALES

DATA : 29/03/2022

FONTES	VERSÃO
SBC	2021/06 - Fortaleza
SEINFRA	027.1 COM DESONERAÇÃO
SICRO	2021/01 COM DESONERAÇÃO
SINAPI	2021/05 COM DESONERAÇÃO
COMPOSIÇÕES PRÓPRIAS	



93659 - DISJUNTOR MONOPOLAR TIPO DIN, CORRENTE NOMINAL DE 50A - FORNECIMENTO E INSTALAÇÃO. AF_10/2020 (UN)

MATERIAL	FONTES	UNID	COEFICIENTE	PREÇO UNITÁRIO	TOTAL
00034686	SINAPI	UN	1,00000000	12,02	12,02
00001575	SINAPI	UN	1,00000000	1,98	1,98
TOTAL MATERIAL:					14,00

SERVICO	FONTES	UNID	COEFICIENTE	PREÇO UNITÁRIO	TOTAL
88247	SINAPI	H	0,18920000	14,82	2,80
88264	SINAPI	H	0,18920000	18,76	3,55
TOTAL SERVICIO:					6,35

VALOR: 20,34

91873 - ELETRODUTO RÍGIDO ROSCÁVEL, PVC, DN 40 MM (1 1/4"), PARA CIRCUITOS TERMINAIS, INSTALADO EM PAREDE - FORNECIMENTO E INSTALAÇÃO. AF_12/2015 (M)

MATERIAL	FONTES	UNID	COEFICIENTE	PREÇO UNITÁRIO	TOTAL
00002684	SINAPI	M	1,01700000	8,03	8,17
TOTAL MATERIAL:					8,17

SERVICO	FONTES	UNID	COEFICIENTE	PREÇO UNITÁRIO	TOTAL
88247	SINAPI	H	0,22100000	14,82	3,28
88264	SINAPI	H	0,22100000	18,76	4,15
TOTAL SERVICIO:					7,43

VALOR: 15,57

96986 - HASTE DE ATERRAMENTO 3/4 PARA SPDA - FORNECIMENTO E INSTALAÇÃO. AF_12/2017 (UN)

MATERIAL	FONTES	UNID	COEFICIENTE	PREÇO UNITÁRIO	TOTAL
003378	SINAPI	UN	1,00000000	75,68	75,68
TOTAL MATERIAL:					75,68

SERVICO	FONTES	UNID	COEFICIENTE	PREÇO UNITÁRIO	TOTAL
88247	SINAPI	H	0,39550000	14,82	5,86
88264	SINAPI	H	0,39550000	18,76	7,42
TOTAL SERVICIO:					13,28

VALOR: 88,95

91886 - LUVA PARA ELETRODUTO, PVC, ROSCÁVEL, DN 40 MM (1 1/4"), PARA CIRCUITOS TERMINAIS, INSTALADA EM PAREDE - FORNECIMENTO E INSTALAÇÃO. AF_12/2015 (UN)

MATERIAL	FONTES	UNID	COEFICIENTE	PREÇO UNITÁRIO	TOTAL
00001902	SINAPI	UN	1,00000000	2,14	2,14
TOTAL MATERIAL:					2,14

SERVICO	FONTES	UNID	COEFICIENTE	PREÇO UNITÁRIO	TOTAL
88247	SINAPI	H	0,20800000	14,82	3,08
88264	SINAPI	H	0,20800000	18,76	3,90