

SAPATA: 80 X 80

SP10=SP11=SP12=SP13=SP14=SP15=SP16=SP17=SP18=SP19=SP20=  
SP21=SP22= SP23=SP24=SP25=SP26=SP27

PILAR INTERMEDIARIO (15 x 30)

P11=P12=P13=P14=P15=P16= P17=P18=P19=P110  
=P111=P112=P113=P114= P115=P116=P117=P118

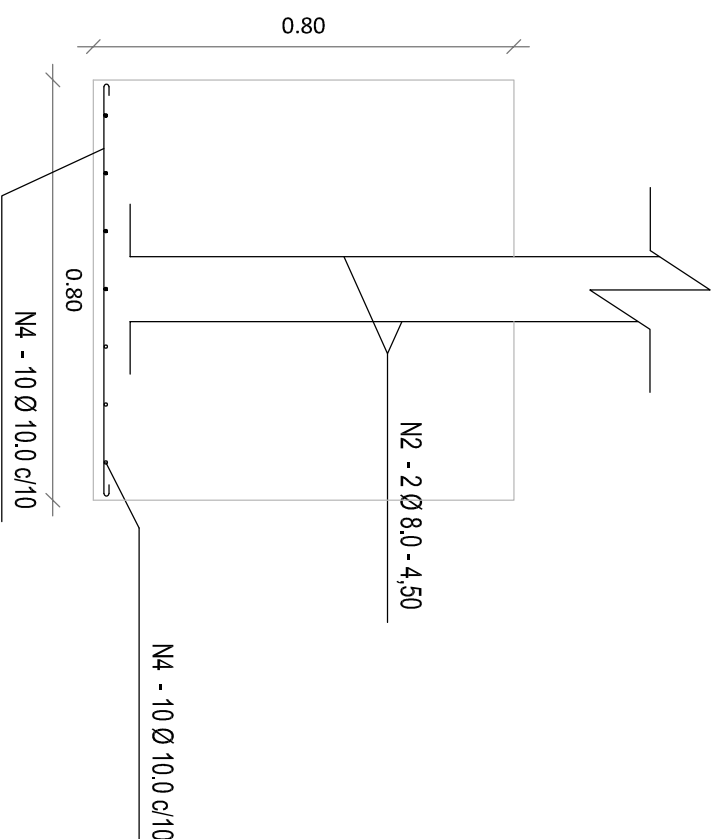
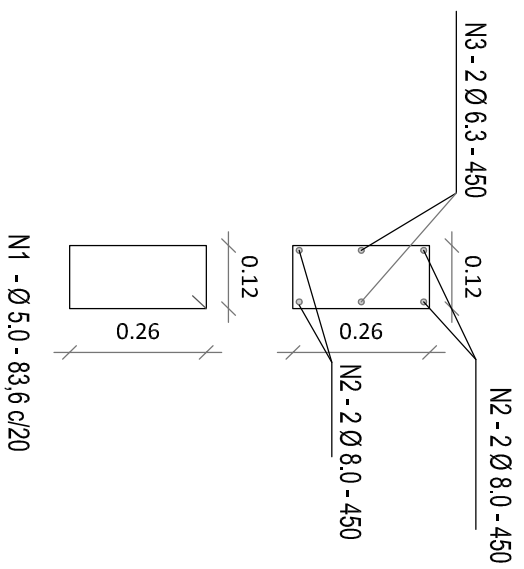
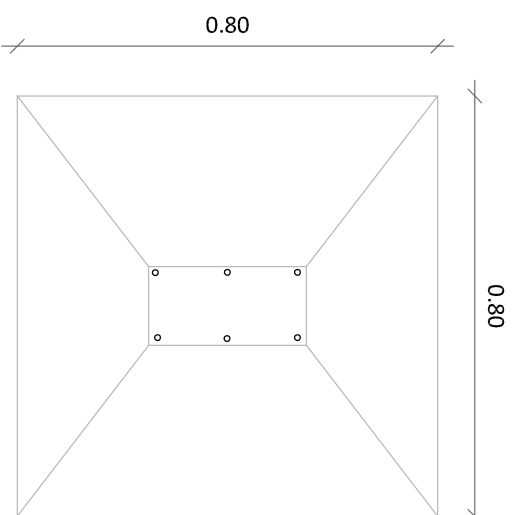
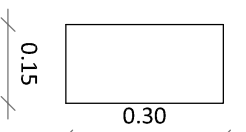

2.80  
1.50  
0.20  
N2 - 4 Ø 8.0 - 450  
N1 - 2 Ø 6.3 - 450

OBS: CONCRETO COM Fck > 25 MPa

- TAXA DE SOLO: 1,8 Kg F/cm<sup>2</sup>  
- NÃO FAZER ALICERCE COM PEDRA

**PREFEITURA MUNICIPAL  
DE CAMPOS SALES**

ASSUNTO:  
CONSTRUÇÃO DE UMA UNIDADE BÁSICA  
DE SAÚDE TIPO I

FRANCHA No.  
03/04

ESPECIFICAÇÃO DA FRANCHA:  
PLANTA BAIXA FUNDAÇÃO

ESCALA:  
1/100

TOPOGRAFIA:  
-

AUTOR DO PROJETO:  
CLAUDIA VILAS BOAS  
ENGO. CREM N° 14385 D

DATA:  
JUNHO/2018

PROFESSOR:  
SAM LIMA

ENGO.

LOCALIDADE: BATALHAO

ZONA: URBANA

PREFEITURA MUNICIPAL DE CAMPOS SALES - GERAR  
TV, SUL N° 440 - CENTRO, CEP.: 80.150-000 CNPJ: 07.4716.704/001-99