

SAPATA: 1.00 X 1.15

SP1=SP2=SP3=SP4=SP5=SP6=SP7=SP8

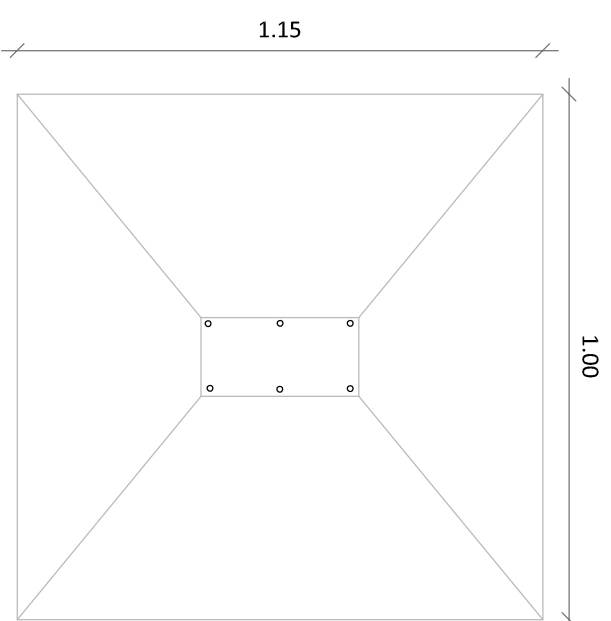

PILAR (15 x 30)

P1=P2=P3=P4=P5=P6= P7=P8

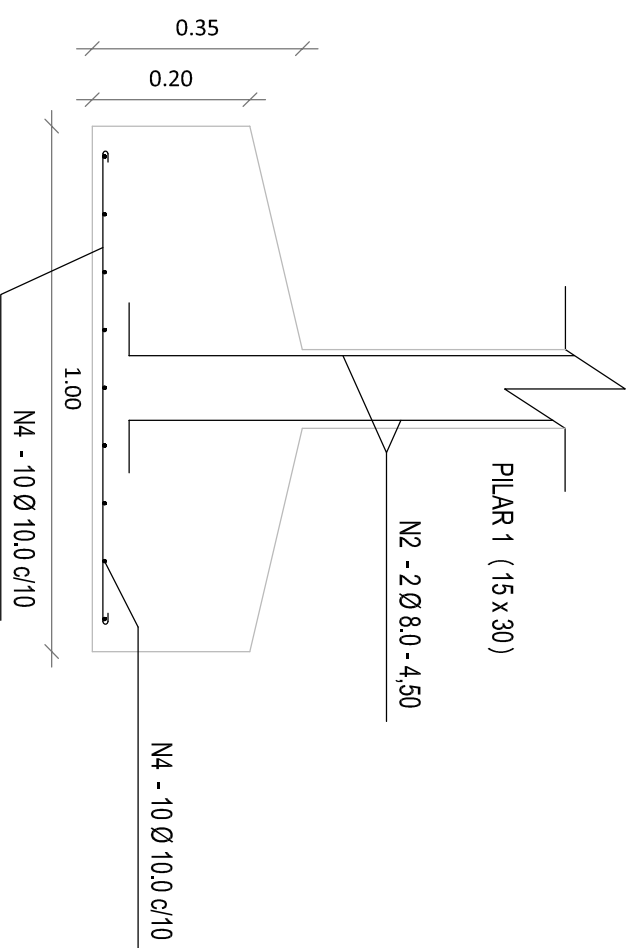
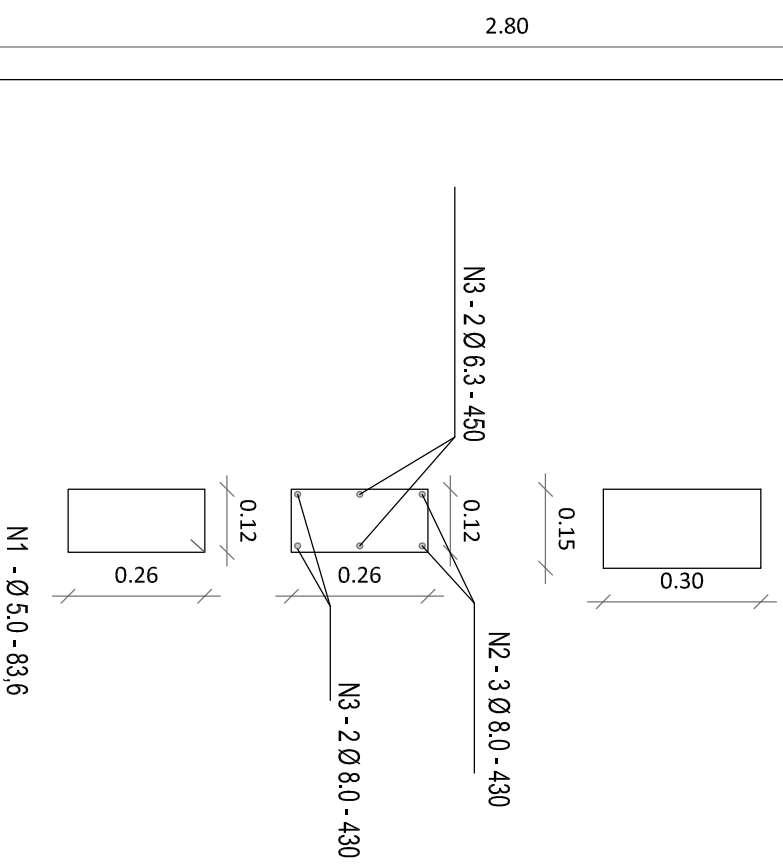

OBS: CONCRETO COM F<sub>ck</sub> > 25 MPa  
- TAXA DE SOLO: 1,8 Kg F/cm<sup>2</sup>  
- NÃO FAZER ALICERCE COM PEDRA



**PREFEITURA MUNICIPAL DE CAMPOS SALES**



ASSUNTO: CONSTRUÇÃO DE UMA UNIDADE BÁSICA DE SAÚDE TIPO I

ESPECIFICAÇÃO DA FRANCHA: PLANTA BAIXA FUNDAÇÃO

AUTOR DO PROJETO: CLÁUDIA VILAS BOAS ENGO. CREM Nº 14385 D

DATA: JUNHO/2018

PROJETA: SAM LIMA

LOCALIDADE: BATALHAO

ZONA: URBANA

FRANCHA No. 02/04

ESCALA: 1/100

TOPOGRAFIA: -

PREFETURA MUNICIPAL DE CAMPOS SALES - GERAR

TV, SUL Nº 440 - CENTRO, CEP.: 80.150-000 CNPJ: 07.4716.704/001-99